GOBIERNO REGIONAL CAJAMARCA
DIRECCION REGIONAL DE SALUD CAJAMARCA
DIRECCIÓN SUBREGIONAL DE SALUD CUTERVO

Resolución Directoral Sectorial Subregional Nº 0402 - 2021-GR.CAJ/DRS-C-DSRS-C.OPE.DG.

Cutervo, 10 de mayo del 2021

VISTO:

La propuesta del Plan Operativo Multianual 2022-2024, de la Dirección Subregional de Salud Cutervo; elaborado por la Oficina Ejecutiva de Planeamiento Estratégico;

CONSIDERANDO:

Que, el numeral 71.1 del Texto Único Ordenado de la Ley Nº 28411 — Ley General del Sistema Nacional de Presupuesto, aprobado con Decreto Supremo Nº 304-2012-EF, dispone que las entidades, para la elaboración de sus Planes Operativos Institucionales y Presupuestos Institucionales, deben de tomar en cuenta su Plan Estratégico Institucional PEI, el cual deben ser concordantes con el Plan Estratégico de Desarrollo Nacional (PEDN) / y los Planes Estratégicos Sectoriales Multianuales (PESEM), los Planes de Desarrollo Regional Concertado (PDRC);

Que, el numeral 71.2 del artículo 71 del referido Texto Único Ordenado, establece que el Presupuesto Institucional se articula con el Plan Estratégico Institucional, desde una perspectiva de mediano y largo plazo, a través de los Planes Operativos Institucionales, en aquellos aspectos orientados a la asignación de los fondos públicos conducentes al cumplimiento de las metas y objetivos de la entidad, conforme a su escala de prioridades;

Que, el numeral 71.3 del artículo 71 del acotado Texto único Ordenado, establece que los Planes Operativos Institucionales reflejan las metas presupuestarias que se esperan alcanzar para cada año fiscal y constituyen instrumentos administrativos que contiene los procesos a desarrollar a corto plazo, precisando las tareas necesarias para cumplir las metas presupuestarías establecidas para dicho periodo, así como la oportunidad de su ejecución, a nivel de cada órgano;

Que, con Resolución de Presidencia de Consejo Directivo Nº 033-2017-CEPLAN/PCD, se aprobó la "Guía para el Planeamiento Institucional", la cual tiene como objeto establecer pautas para el planeamiento institucional que comprende la política y los planes que permiten la elaboración o modificación del Plan Estratégico Institucional (PEI) y el Plan Operativo Institucional (POI);

Que, el numeral 6.2 de la "Guía para el Planeamiento Institucional", establece que la entidad debe elaborar y aprobar el POI Multianual para un período no menor de tres años, respetando el período de vigencia del PEI, con la finalidad de orientar la asignación de recursos de las metas prioritarias;

Que, mediante Resolución de Presidencia de Consejo Directivo Nº 00022-2021/CEPLAN/PCD, en su Artículo 1º se prorroga el plazo de la sección 6 de la Guía para el Planeamiento Institucional, aprobada por la Resolución de Presidencia del Consejo Directivo Nº 033-2017/CEPLAN/PCD y sus modificatorias, estableciendo el 14 de mayo de 2021 como plazo máximo para el registro y aprobación del Plan Operativo Institucional (POI) Multianual 2022 – 2024, por parte de los Titulares de las entidades de los tres niveles de gobierno.

Con las facultades señaladas en el artículo 120 incisos d); e) del Reglamento de Organización y Funciones de la DISA — Cutervo, aprobado con Ordenanza Regional Nº 001-2015-GR.CAJ-CR.

Estando a los dispuesto por el Director Subregional de Salud Cutervo y con la opinión favorable del Director de la Oficina Ejecutiva de Planeamiento Estratégico, Director de la Oficina Ejecutiva de Administración y la Oficina de Asesoría Jurídica.

SE RESUELVE:

Artículo 1°.- Aprobar el Plan Operativo Multianual 2022 – 2024 de la Dirección Subregional de Salud Cutervo; el mismo que está contenido en el documento que se anexa y forma parte de la presente Resolución.

Artículo 2°.- Disponer la publicación de la presente Resolución, en el portal institucional de la Dirección Subregional de salud Cutervo: www.disacutervo.gob.pe

Regístrese y Comuníquese.

GOBIERNO REGIONAL CAJAMARCA
Dirección Sub Regional de Salud Cutervo

M.C. ROBERT JHOEL VARGAS GUEVARA
Director Sub Regional de Salud Cutervo

C.c. Arch.
JAPR/OEPE.

GOBIERNO REGIONAL DE CAJAMARCA

DIRECCION REGIONAL DE SALUD CAJAMARCA

DIRECCIÓN SUBREGIONAL DE SALUD CUTERVO

PLAN OPERATIVO INSTITUCIONAL MULTIANUAL 2022 - 2024 DIRECCIÓN SUBREGIONAL DE SALUD CUTERVO

OFICINA EJECUTIVA DE PLANEAMIENTO ESTRATÉGICO

CONTENIDO

INTRODUCCIÓN 2

I. DECLARATORIA DE POLÍTICA INSTITUCIONAL. 3

II. MISIÓN INSTITUCIONAL. 5

III. ORGANIZACIÓN INSTITUCIONAL 6

IV. ACCIONES ESTRATÉGICAS 10

A. ACCIONES ESTRATEGICAS INSTITUCIONALES (AEI) PRIORIZADAS POR OBJETIVO ESTRATÉGICO INSTITUCIONAL (OEI) DISA CUTERVO 12

V. OBJETIVOS ESTRATEGICOS 13

VI. REPORTES DEL POI MULTIANUAL: ANEXO B-4 – Aplicativo CEPLAN V.01 14

INTRODUCCIÓN

La Dirección Subregional de Salud Cutervo, es unidad orgánica del órgano desconcentrado de la Dirección Regional de Salud Cajamarca, representando a la autoridad de salud en la Provincia de Cutervo. Está integrada por dos Redes de Salud, 12 Microrredes de Salud y 185 Instituciones Prestadoras de Salud (IPRESS), incluye el nuevo Centro de Salud mental Comunitario Plenitud creado con RDSR Nº665.2020: Así mismo, mediante la RDSS N296-2020-GR.CAJ/DSRS-CU-RR.HH/DG, se aprueba la Cartera de Servicios del área COVID, correspondiente a la oferta del Hospital Santa María, la misma que funciona en las instalaciones del Centro Médico EsSalud Cutervo, como resultado de la articulación entre IAFAS de EsSalud-GRALA Lambayeque y DISA Cutervo-GORE Cajamarca.

En el marco del proceso de planeamiento estratégico, se ha elaborado el Plan Operativo Institucional (POI) Multianual 2022-2024, el cual considera los lineamientos establecidos por el Centro Nacional de Planeamiento Estratégico (CEPLAN), en la Guía para el Planeamiento Institucional, aprobada mediante Resolución de Presidencia de Consejo Directivo Nº 033-2017-CEPLAN/PCD y sus modificatorias.

El Plan Estratégico del Gobierno Regional de Cajamarca, aún no está actualizado, por lo que, el POI Multianual ha sido elaborado en base a las líneas estratégicas vigentes en el PEI del GORE Cajamarca, también se ha modificado los enlaces de las acciones estratégicas para los nuevos programas presupuestales 1001 - PRODUCTOS ESPECIFICOS PARA DESARROLLO INFANTIL TEMPRANO y el 1002 PRODUCTOS ESPECIFICOS PARA REDUCCION DE LA VIOLENCIA CONTRA LA MUJER.

Se elaboró con Actividades Operativas registradas con metas físicas por subproducto (modificación por parte de los coordinadores) y la programación financiera tomando como referencia el Cuadro de Necesidades registrado en SIGA, realizando el procedimiento de interfaz Aplicativo CEPLAN v 01 y el Cuadro de Necesidades SIGA-MEF.

I. DECLARATORIA DE POLÍTICA INSTITUCIONAL.

Declaración de Política Regional (PDRC):

Cajamarca región líder en desarrollo humano sostenible, segura, inclusiva, e intercultural; donde se practican los valores éticos, democráticos y se respetan los derechos humanos. Es competitiva usando sosteniblemente sus recursos naturales y enriqueciendo su patrimonio, sin contaminación, garantizando el acceso de todos a los servicios ambientales. Su territorio esta ordenado, integrado su gobierno descentralizado.

Lineamientos:

- Desarrollo Social Inclusivo y Acceso Universal a los Servicios Básicos.
- Capital Social Departamental Eficaz y Legítimo, Soporte del Desarrollo Sostenible y de la Gobernabilidad.
- Competitividad Territorial Sostenible con Generación de Riqueza y Empleo utilizando Tecnologías apropiadas.
- Investigación Científica y Tecnológica orientada a las Prioridades del Desarrollo Regional.
- Conservación y Aprovechamiento Sostenible de los Recursos Naturales.

Fuente: PEI Gobierno Regional de Cajamarca 2018-2020.

Declaración de Política Regional (NMDS y Políticas Públicas 2015 - 2018):

- Implementar una gestión pública regional participativa, eficaz, eficiente y transparente, con enfoque de corredor económico, agropecuario, forestal y turístico, manejo integral de cuencas y desarrollo humano equitativo y solidario, con opción preferencial por las poblaciones y grupos históricamente excluidos, mejorando sus capacidades, generando oportunidades y fundado en el cuidado del medio ambiente.

Lineamientos:

- Garantizar educación de calidad para el desarrollo integral y sostenible, con enfoque de gestión territorial (productivo, ambiental e intercultural).
- Garantizar salud de calidad, contribuyendo al desarrollo sostenible e integral con enfoque de gestión territorial e intercultural.
- Promover igualdad de oportunidades y desarrollo de las personas con discapacidad y grupos sociales tradicionalmente excluidos.
- Poner en valor los recursos culturales y naturales para fortalecer la identidad y la integración regional.
- Promover trabajo digno y bien remunerado con equidad de género.
- Generar competitividad territorial sostenible, a través del impulso de actividades productivas y de servicios, articuladas al mercado con infraestructura e innovación tecnológica.
- Implementar el Ordenamiento Territorial para la Gestión Sostenible del territorio en el marco del Nuevo Modelo de Desarrollo Regional.
- Promover la Gestión Sostenible de los Recursos Naturales y Biodiversidad con enfoque de Cuenca o de unidades hidrográficas.
- Impulsar una gestión eficiente, articulada, moderna, transparente y participativa con enfoque territorial promotora del desarrollo integral y ambientalmente sostenible.

Fuente: PEI Gobierno Regional de Cajamarca 2018-2020.

II. MISIÓN INSTITUCIONAL.

MISION AL 2020

Planificar, promover y Planificar, promover y conducir, el desarrollo integral, sostenible y seguro de la población del departamento de Cajamarca a través, de la gestión pública moderna, inclusiva, participativa, transparente y de calidad conducir, el desarrollo integral, sostenible y seguro de la población del departamento de Cajamarca a través, de la gestión pública moderna, inclusiva,

Fuente: PEI Gobierno Regional de Cajamarca 2018-2020.

MISION DISA CUTERVO

Propiciar en su población el ejercicio del derecho a la salud en condiciones de equidad y dignidad, con intervenciones sanitarias encaminadas a disminuir y/o controlar los riesgos y daños, optimización de recursos, servicios de salud organizados, de calidad, recursos humanos calificados, motivados, en consecución de los objetivos sanitarios, que permitan brindar una atención integral basada en familia y comunidad, contribuyendo a elevar el nivel de salud de la población de la provincia

Fuente: Información Portal Institucional DISA Cutervo.

III. ORGANIZACIÓN INSTITUCIONAL

La Dirección de Salud de Cutervo, tiene una estructura orgánica, aprobada por la Ordenanza Regional Nº 001-2015-GR.CAJ-CR, que es la siguiente:

ESTRUCTURA ORGÁNICA

La Dirección de Salud de Cutervo, tiene una estructura orgánica, aprobada por la Ordenanza Regional Nº 001-2015-GR.CAJ-CR, que es la siguiente:

01 ÓRGANO DE ALTA DIRECCIÓN
- 1.1 Dirección Subregional de Salud

03 ÓRGANO DE CONTROL INSTITUCIONAL
- 3.1 Órgano de Control Institucional

04 ÓRGANO DE ASESORAMIENTO
- 4.1 Oficina Ejecutiva de Planeamiento Estratégico
- 4.2 Oficina de Epidemiología
- 4.3 Oficina de Asesoría Jurídica

05 ÓRGANO DE APOYO
- 5.1 Oficina Ejecutiva de Administración
  - 5.1.1 Oficina de Economía
  - 5.1.2 Oficina de Logística
- 5.2 Oficina Ejecutiva de Gestión y Desarrollo de Recursos Humanos
- 5.3 Oficina Ejecutiva de Informática, Telecomunicaciones y Estadística
- 5.4 Centro de Prevención y Control de Emergencias y Desastres
- 5.5 Oficina de Comunicaciones.

06 ÓRGANO DE LÍNEA
- 6.1 Dirección Ejecutiva de Promoción de la Salud
  - 6.1.1 Dirección de Educación para la Salud
  - 6.1.2 Dirección de Promoción de Vida Sana y Participación Comunitaria en Salud
- 6.2 Dirección Ejecutiva de Salud de las Personas
  - 6.2.1 Dirección de Atención Integral y Calidad en Salud
  - 6.2.2 Dirección de Servicios de Salud
- 6.3 Dirección Ejecutiva de Medicamentos Insumos y Drogas

6.3.1 Dirección de Fiscalización, Control y Vigilancia Sanitaria

6.3.2 Dirección de Acceso y Uso Racional de Medicamentos

6.4 Dirección Ejecutiva de Salud Ambiental

6.4.1 Dirección de Saneamiento Básico, Higiene Alimentaria y Zoonosis.

6.4.2. Dirección de Ecología, Protección del Ambiente y Salud Ocupacional

6.5 Dirección de Laboratorio de Salud Pública

07 ÓRGANO DESCONCENTRADO

7.1 Red de Salud

7.1.1 Red de Salud Cutervo

7.1.2 Red de Salud Sócota

Estructura Orgánica de la DISA Cutervo

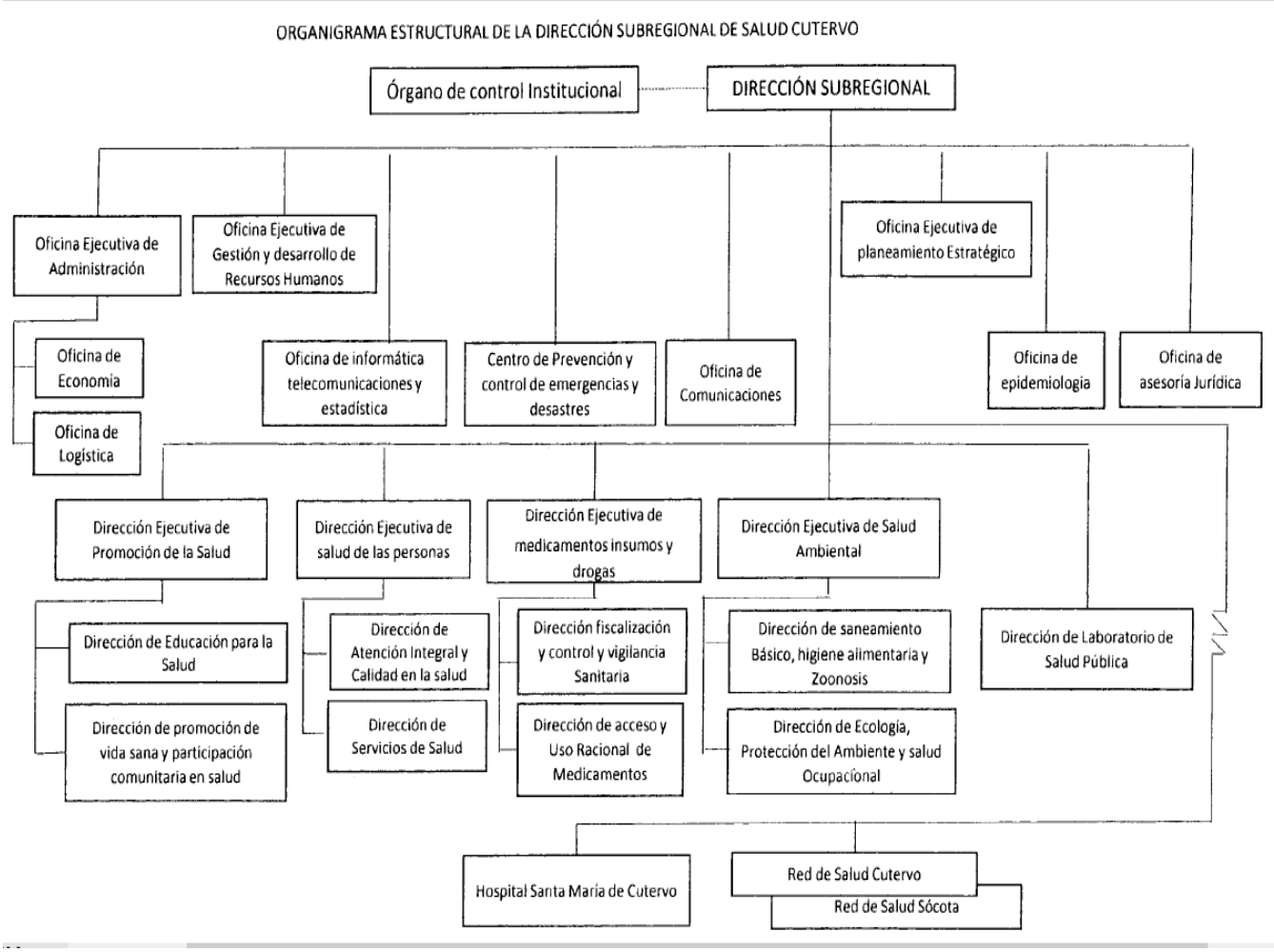

Ámbito administrativo de la Dirección Subregional de Salud Cutervo

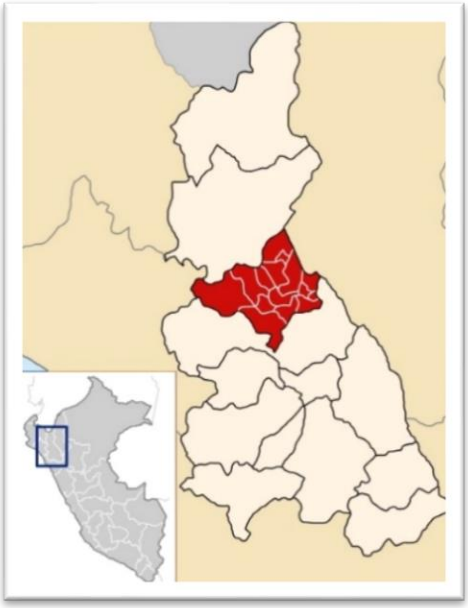

Tabla Nº 1: TOTAL DE IPRESS POR CATEGORÍA, PROV. CUTERVO

CLASIFICACIÓN	Categoría				
	I-1	**I-2**	**I-3**	**II-1**	Total general
CENTROS DE SALUD			20		20
CENTRO MEDICO ESPECIALIZADO DE SALUD MENTAL			1		1
HOSPITALES				1	1
PUESTOS DE SALUD	147	16			163
Total general	**147**	**16**	**21**	**1**	**185**

Fuente: RENIPRES DICIEMBRE 2020

Tabla Nº 2: ESTABLECIMIENTOS DE SALUD POR MICROREDES DE SALUD Y CATEGORÍA

Red	Microrred	Categoría				
		I-1	I-2	I-3	II-1	Total general
CUTERVO	CALLAYUC	8	1	1		10
	CHIPLE	16	3	2		21
	NARANJITO DE CAMSE	7	2	2		11
	NUEVO ORIENTE	18	1	2		21
	QUEROCOTILLO	11	2	2		15
	SALOMON VILCHEZ MURGA	18	7			25
	SANTO DOMINGO DE LA CAPILLA	12		1		13
	NO PERTENECE A NINGUNA MICRORED			*1	**1	1
SOCOTA	CHOROS	6		3		9
	LA RAMADA	14		2		16
	SAN ANDRES DE CUTERVO	4		1		5
	SANTO TOMAS	16		2		18
	SOCOTA	17		2		19
	TOTAL	147	16	21	1	185

*Centro de Salud mental Comunitario PLENITUD, creado con RDSR Nº665.2020. **HSMC
Fuente: RENIPRES DIC 2020.

Tabla Nº 3: RECURSOS HUMANOS PROVINCIA CUTERVO 2020

MICRORED	MEDICINA	ENFERMERIA	OBSTETRICIA	OTROS PROF. DE LA SALUD	TECNICO ASIS	AUXILIAR ASIS	PROF. ADM	TECNICO ADM	AUXILIAR ADM	Total general
CALLAYUC	4	4	4	3	28	1		2	1	47
CHIPLE	4	10	6	8	52	3		4	2	89
CHOROS	6	8	6	6	34	2	1	2	2	67
LA RAMADA	5	10	3	5	42	4	1	4	1	75
NARANJITO DE CAMSE	5	7	6	5	37	3		2		65
NUEVO ORIENTE	4	8	13	7	68	4	1	4	2	111
QUEROCOTILLO	9	9	7	7	39	2		2	3	78
SALOMON VILCHEZ MURGA	7	18	13	8	69	1		5	1	122
SAN ANDRES DE CUTERVO	2	5	4	5	18	1		1		36
SANTO DOMINGO DE LA CAPILLA	2	7	3	4	28	3		3	1	51
SANTO TOMAS	4	11	5	7	46	3	1	5	2	84
SOCOTA	4	10	8	11	64	3	2	3	5	110
HOSPITAL SANTA MARIA DE CUTERVO	32	49	27	32	127	21	13	8	16	325
SEDE DISA CUTERVO	6	12	7	25	26	4	38	41	23	182
Total general	**94**	**168**	**112**	**133**	**678**	**55**	**57**	**86**	**59**	**1442**

Fuente: INFORHUS diciembre 2020.

IV. ACCIONES ESTRATÉGICAS

TABLA Nº 4: ACCIONES ESTRATÉGICAS CONSIDERADAS EN EL POI MULTIANUAL 2022-2024

AEI.01.01	Acompañamiento integral a familias involucradas en el proceso educativo
AEI.01.02	Material educativo suficiente, pertinente y adecuado a los estudiantes de educación básica y superior
AEI.01.03	Instituciones de educación básica y superior con infraestructura y equipamiento moderno y adecuado
AEI.01.04	Investigación e innovación en todos los niveles y modalidades de educación básica regular y superior
AEI.01.05	Liderazgo pedagógico y enseñanza especializada en Instituciones Educativas
AEI.01.06	Oferta educativa suficiente e inclusiva para niños, niñas, adolescentes y adultos mayores
AEI.01.07	Currículo regional implementado con énfasis en el fortalecimiento de competencias básicas, interculturales e inclusivas
AEI.02.01	Atención integral e intercultural a la gestante y al recién nacido
AEI.03.01	Asistencia técnica y vigilancia focalizada integral en agua y saneamiento a Gobiernos Locales y Juntas Administradoras de Agua y Saneamiento
AEI.03.02	Asistencia técnica adecuada en programas habitacionales y planes de desarrollo urbano a familias y gobiernos locales
AEI.04.01	Atención integral en nutrición a niños menores de 5 años
AEI.05.01	Atención preventiva y control de enfermedades transmisibles de manera integral en beneficio de la población
AEI.05.02	Atención preventiva y control de las enfermedades metaxénicas y zoonóticas de manera integral a la población
AEI.05.03	Atención preventiva y control integral de enfermedades no transmisibles en beneficio de la población
AEI.05.04	Atención preventiva y control en enfermedades de cáncer en beneficio de la población
AEI.05.05	Atención preventiva y control en enfermedades de salud mental en beneficio de la población
AEI.06.01	Aseguramiento en salud oportuno de la población
AEI.06.02	Atención de salud con calidad según niveles de prestación dirigido a la población
AEI.07.01	Salvaguarda de la cultura e identidad regional con énfasis en la población rural y pueblos originarios
AEI.07.02	Asistencia técnica oportuna en empleo a poblaciones vulnerables
AEI.07 03	Fiscalización laboral eficiente y oportuna a las microempresas de la región
AEI.07.04	Atención integral a los niños, niñas y adolescentes en estado de abandono
AEI.07.05	Atención de salud integral de calidad a la persona, familia y comunidad
AEI.07.06	Servicios educativos integrales en las diferentes modalidades a niños, niñas y jóvenes con discapacidad
AEI.07.07	Acompañamiento técnico integral y efectivo a organizaciones públicas, privadas y organizaciones sociales
AEI.08.01	Infraestructura acuícola apropiada para productores
AEI.08.02	Infraestructura energética eficiente para los actores económicos

AEI.08.03	Infraestructura vial adecuada para la población
AEI.08.04	Infraestructura de telecomunicaciones apropiada para la población y empresas
AEI.08.05	Sistema de Riego eficiente para productores agrarios
AEI.08.06	Recursos turísticos acondicionados y promocionados en el departamento de Cajamarca
AEI.08.07	Regulación oportuna en estándares ambientales a los actores económicos
AEI.08.08	Acompañamiento oportuno e integral en la formalización y asociatividad integral de los agentes económicos
AEI.08.09	Mecanismos de articulación comercial adecuados a productores, organizaciones y empresas
AEI.08.10	Acompañamiento oportuno e integral en el proceso productivo a los actores económicos
AEI.08.11	Transferencia tecnológica adecuada a los actores económicos
AEI.08.12	Información económica adecuada y oportuna a los usuarios
AEI.09.01	Recuperación y conservación integral de cuencas
AEI.09.02	Mecanismos de retribución por servicios ecosistémicos implementados para la población
AEI 09.03	Educación ambiental integral a la población
AEI.09.04	Monitoreo confiable de agua, aire y suelo a entidades públicas, privadas y población
AEI.09.05	Asesoramiento técnico ambiental oportuno a entidades públicas y privadas
AEI.09.06	Conservación y restauración sostenible del ecosistema para la población
AEI.09.07	Supervisión y fiscalización integral a las entidades en el cumplimiento de los compromisos y de la legislación ambiental
AEI.10.01	Provisión de conocimientos frente a la gestión de riesgos de desastres y el cambio climático
AEI.10.02	Apoyo integral en la reducción de la vulnerabilidad ante el riesgo de desastres en un contexto de cambio climático en la región
AEI.11.01	Equipamiento adecuado a las instituciones y organizaciones del sistema de seguridad ciudadana
AEI.11.02	Acompañamiento técnico integral a los actores de la seguridad ciudadana y organizaciones sociales de base
AEI.11.03	Fortalecer la institucionalización del sistema de seguridad ciudadana
AEI.12.01	Gestión de la inversión pública eficiente en beneficio de los ciudadanos del departamento de Cajamarca
AEI.12.02	Defensa Judicial y Control Institucional oportuno al Gobierno Regional de Cajamarca
AEI.12.03	Bienes patrimoniales gestionados de manera eficiente en las dependencias del Gobierno Regional Cajamarca
AEI.12.04	Acompañamiento Integral permanente en la ejecución de recursos públicos a las unidades ejecutoras del Gobierno Regional Cajamarca
AEI.12.05	Acompañamiento integral en la implementación del gobierno electrónico, gestión por procesos y simplificación administrativa en las dependencias del Gobierno Regional Cajamarca
AEI.12.06	Profesionalización y bienestar integral al servidor público del Gobierno Regional Cajamarca
AEI.12.07	Planificación, ordenamiento y articulación territorial concertada a los actores del desarrollo departamental

AEI.12.08	Comunicación e información oportuna a los ciudadanos del departamento de Cajamarca

Fuente: PEI Gobierno Regional de Cajamarca 2018-2020.

A. ACCIONES ESTRATEGICAS INSTITUCIONALES (AEI) PRIORIZADAS POR OBJETIVO ESTRATÉGICO INSTITUCIONAL (OEI) DISA CUTERVO

TABLA Nº 5: AEI POR OEI PRIORIZADOS PARA POI MULTINANUAL 2022-2024

Prioridad	Cód.	OEI / Descripción	Prioridad	Cód.	AEI / Descripción
1	OEI.06	Mejorar el acceso equitativo a servicios de salud de calidad de la población de Cajamarca	1	AEI. 06.02	Atención de salud con calidad según niveles de prestación dirigido a la población
			2	AEI. 06.01	Aseguramiento en salud oportuno de la población
2	OEI.04	Mejorar la nutrición de los niños menores de 05 años	1	AEI. 04.01	Atención integral en nutrición a niños menores de 5 años
2	OEI.10	Promover la gestión de riesgos de desastres en un contexto de cambio climático	1	AEI. 10.01	Provisión de conocimientos frente a la gestión de riesgos de desastres y el cambio climático
			1	AEI. 10.02	Apoyo integral en la reducción de la vulnerabilidad ante el riesgo de desastres en un contexto de cambio climático en la región
2	OEI.12	Fortalecer la gestión institucional del Gobierno Regional de Cajamarca	1	AEI. 12.01	Gestión de la inversión pública eficiente en beneficio de los ciudadanos del departamento de Cajamarca
			1	AEI. 12.04	Acompañamiento Integral permanente en la ejecución de recursos públicos a las unidades ejecutoras del Gobierno Regional Cajamarca
			2	AEI. 12.08	Comunicación e información oportuna a los ciudadanos del departamento de Cajamarca
			2	AEI. 12.07	Planificación, ordenamiento y articulación territorial concertada a los actores del desarrollo departamental
			3	AEI. 12.06	Profesionalización y bienestar integral al servidor público del Gobierno Regional Cajamarca
			4	AEI. 12.05	Acompañamiento integral en la implementación del gobierno electrónico, gestión por procesos y simplificación administrativa en las dependencias del Gobierno Regional Cajamarca
			5	AEI. 12.02	Defensa Judicial y Control Institucional oportuno al Gobierno Regional de Cajamarca
			6	AEI. 12.03	Bienes patrimoniales gestionados de manera eficiente en las dependencias del Gobierno Regional Cajamarca
3	OEI.02	Mejorar la salud materno neonatal	1	AEI. 02.01	Atención integral e intercultural a la gestante y al recién nacido
3	OEI.03	Ampliar la cobertura y calidad en los servicios de agua, saneamiento básico y vivienda	1	AEI. 03.01	Asistencia técnica y vigilancia focalizada integral en agua y saneamiento a Gobiernos Locales y Juntas Administradoras de Agua y Saneamiento
4	OEI.05	Disminuir la morbimortalidad de enfermedades transmisibles, no	1	AEI. 05.01	Atención preventiva y control de enfermedades transmisibles de manera integral en beneficio de la población

		transmisibles y metaxénicas de la población de Cajamarca	1	AEI. 05.02	Atención preventiva y control de las enfermedades metaxénicas y zoonóticas de manera integral a la población
			1	AEI. 05.03	Atención preventiva y control integral de enfermedades no transmisibles en beneficio de la población
			2	AEI. 05.04	Atención preventiva y control en enfermedades de cáncer en beneficio de la población
			2	AEI. 05.05	Atención preventiva y control en enfermedades de salud mental en beneficio de la población
1	OEI.01*	Mejorar los logros de aprendizaje en los estudiantes de los diferentes niveles y modalidades del sistema educativo	2	AEI. 01.01	Acompañamiento integral a familias involucradas en el proceso educativo
1	OEI.07	Promover el ejercicio de los derechos de las poblaciones vulnerables	2	AEI. 07.05	Atención de salud integral de calidad a la persona, familia y comunidad
			4	AEI. 07.01	Salvaguarda de la cultura e identidad regional con énfasis en la población rural y pueblos originarios
1	OEI.09	Promover la gestión sostenible de los recursos naturales con enfoque de cuenca en la región Cajamarca	2	AEI. 09.03	Educación ambiental integral a la población
			1	AEI. 09.04	Monitoreo confiable de agua, aire y suelo a entidades públicas, privadas y población
			3	AEI. 09.05	Asesoramiento técnico ambiental oportuno a entidades públicas y privadas
			4	AEI. 09.07	Supervisión y fiscalización integral a las entidades en el cumplimiento de los compromisos y de la legislación ambiental

Fuente: PEI Gobierno Regional de Cajamarca 2018-2020.

OEI.01* La Dirección de Promoción de la Salud y Estrategia Sanitaria de Salud Familiar han considerado este Objetivo Estratégico, por las actividades relacionadas a la AEI 01.01 Acompañamiento integral a las familias involucradas en el proceso educativo.

V. OBJETIVOS ESTRATEGICOS

Tabla Nº 6: Objetivos Estratégicos seleccionados de PEI GORE

Código	Denominación del Objetivo Estratégico Institucional
OEI.01	Mejorar los logros de aprendizaje en los estudiantes de los diferentes niveles y modalidades del sistema educativo
OEI.02	Mejorar la salud materno neonatal
OEI.03	Ampliar la cobertura y calidad en los servicios de agua, saneamiento básico y vivienda
OEI.04	Mejorar la nutrición de los niños menores de 05 años
OEI.05	Disminuir la morbimortalidad de enfermedades transmisibles, no transmisibles y metaxénicas de la población de Cajamarca

OEI.06	Mejorar el acceso equitativo a servicios de salud de calidad de la población de Cajamarca
OEI.07	Promover el ejercicio de los derechos de las poblaciones vulnerables
OEI.08	Mejorar la competitividad económica de las cadenas productivas estratégicas en la región Cajamarca
OEI.09	Promover la gestión sostenible de los recursos naturales con enfoque de cuenca en la región Cajamarca
OEI.10	Promover la gestión de riesgos de desastres en un contexto de cambio climático
OEI. 11	Fortalecer el sistema de seguridad ciudadana en el departamento de Cajamarca.
OEI. 12	Fortalecer la gestión institucional del Gobierno Regional de Cajamarca

Fuente: PEI Gobierno Regional de Cajamarca 2018-2020.

VI. REPORTES DEL POI MULTIANUAL: ANEXO B-4 – APLICATIVO CEPLAN V.01

Anexo B-4
PLAN OPERATIVO INSTITUCIONAL MULTIANUAL CON PROGRAMACIÓN FÍSICA Y COSTEO (Aprobado)
Año : 2022 - 2024

Periodo POI Multianual	2022 - 2024
Nivel de Gobierno	R - GOBIERNOS REGIONALES
Sector	99 - GOBIERNOS REGIONALES
Pliego	445 - GOBIERNO REGIONAL DEL DEPARTAMENTO DE CAJAMARCA
Unidad Ejecutora	000787 - REGION CAJAMARCA-SALUD CUTERVO

CENTRO DE COSTO: 04.01 - OFICINA EJECUTIVA DE PLANEAMIENTO ESTRATÉGICO

OEI.12 - FORTALECER LA GESTIÓN INSTITUCIONAL DEL GOBIERNO REGIONAL DE CAJAMARCA.

AEI.12.04 - ACOMPAÑAMIENTO INTEGRAL PERMANENTE EN LA EJECUCIÓN DE RECURSOS PÚBLICOS A LAS UNIDADES EJECUTORAS DEL GOBIERNO REGIONAL CAJAMARCA.

CODIGO	ACTIVIDAD OPERATIVA	UBIGEO	U.M.	PRIORIDAD	PERIODO MULTIANUAL	PROGRAMACION MENSUAL													TOTAL ANUAL
						META	01	02	03	04	05	06	07	08	09	10	11	12	
AOI00078700196	GESTIÓN DE LA EJECUCIÓN PRESUPUESTAL Y FINANCIERA.	060600 -	INFORME	Muy Alta	2022	FISICO	1.00	0.00	0.00	0.00	0.00	0.00	0.00	0.00	0.00	0.00	0.00	0.00	1.00
						COSTEO S/	19,292.60	38.13	38.16	38.16	38.16	38.16	38.16	38.16	38.16	38.16	0.00	0.00	19,636.01
					2023	FISICO	1.00	0.00	0.00	0.00	0.00	0.00	0.00	0.00	0.00	0.00	0.00	0.00	1.00
						COSTEO S/	0.00	0.00	0.00	0.00	0.00	0.00	0.00	0.00	0.00	0.00	0.00	0.00	0.00
					2024	FISICO	1.00	0.00	0.00	0.00	0.00	0.00	0.00	0.00	0.00	0.00	0.00	0.00	1.00
						COSTEO S/	0.00	0.00	0.00	0.00	0.00	0.00	0.00	0.00	0.00	0.00	0.00	0.00	0.00

AEI.12.05 - ACOMPAÑAMIENTO INTEGRAL EN LA IMPLEMENTACIÓN DEL GOBIERNO ELECTRÓNICO, GESTIÓN POR PROCESOS Y SIMPLIFICACIÓN ADMINISTRATIVA EN LAS DEPENDENCIAS DEL GOBIERNO REGIONAL CAJAMARCA.

CODIGO	ACTIVIDAD OPERATIVA	UBIGEO	U.M.	PRIORIDAD	PERIODO MULTIANUAL	PROGRAMACION MENSUAL													TOTAL ANUAL
						META	01	02	03	04	05	06	07	08	09	10	11	12	
AOI00078700195	ELABORACIÓN E IMPLEMENTACION DE INSTRUMENTOS DE GESTIÓN	060600 -	INFORME	Muy Alta	2022	FISICO	1.00	0.00	0.00	0.00	0.00	0.00	0.00	0.00	0.00	0.00	0.00	0.00	1.00
						COSTEO S/	1,500.00	0.00	0.00	0.00	0.00	0.00	0.00	0.00	0.00	0.00	0.00	0.00	1,500.00
					2023	FISICO	1.00	0.00	0.00	0.00	0.00	0.00	0.00	0.00	0.00	0.00	0.00	0.00	1.00
						COSTEO S/	0.00	0.00	0.00	0.00	0.00	0.00	0.00	0.00	0.00	0.00	0.00	0.00	0.00
					2024	FISICO	1.00	0.00	0.00	0.00	0.00	0.00	0.00	0.00	0.00	0.00	0.00	0.00	1.00
						COSTEO S/	0.00	0.00	0.00	0.00	0.00	0.00	0.00	0.00	0.00	0.00	0.00	0.00	0.00

AEI.12.07 - PLANIFICACIÓN, ORDENAMIENTO Y ARTICULACIÓN TERRITORIAL CONCERTADA A LOS ACTORES DEL DESARROLLO DEPARTAMENTAL.

CODIGO	ACTIVIDAD OPERATIVA	UBIGEO	U.M.	PRIORIDAD	PERIODO MULTIANUAL	PROGRAMACION MENSUAL													TOTAL ANUAL
						META	01	02	03	04	05	06	07	08	09	10	11	12	
AOI00078700192	PLANEAMIENTO Y PRESUPUESTO	060601 - CUTERVO	DOCUMENTO	Muy Alta	2022	FISICO	1.00	1.00	1.00	1.00	1.00	1.00	1.00	1.00	1.00	1.00	1.00	1.00	12.00
						COSTEO S/	2,084.00	2,084.00	2,084.00	2,084.00	2,083.00	2,083.00	2,083.00	2,083.00	2,083.00	2,083.00	2,083.00	2,083.00	25,000.00
					2023	FISICO	1.00	1.00	1.00	1.00	1.00	1.00	1.00	1.00	1.00	1.00	1.00	1.00	12.00
						COSTEO S/	2,084.00	2,084.00	2,084.00	2,084.00	2,083.00	2,083.00	2,083.00	2,083.00	2,083.00	2,083.00	2,083.00	2,083.00	25,000.00
					2024	FISICO	1.00	1.00	1.00	1.00	1.00	1.00	1.00	1.00	1.00	1.00	1.00	1.00	12.00
						COSTEO S/	2,084.00	2,084.00	2,084.00	2,084.00	2,083.00	2,083.00	2,083.00	2,083.00	2,083.00	2,083.00	2,083.00	2,083.00	25,000.00
AOI00078700193	ARTICULACIÓN MULTISECTORIAL E	060600 -	INFORME	Muy Alta	2022	FISICO	1.00	0.00	0.00	0.00	0.00	0.00	0.00	0.00	0.00	0.00	0.00	0.00	1.00
						COSTEO	0.00	0.00	0.00	0.00	0.00	0.00	0.00	0.00	0.00	0.00	0.00	0.00	0.00

	INTERINSTITUCIONAL CONCERTADA PARA LA INVERSIÓN PUBLICA EN SALUD					S/													
					2023	FISICO	1.00	0.00	0.00	0.00	0.00	0.00	0.00	0.00	0.00	0.00	0.00	0.00	1.00
						COSTEO S/	0.00	0.00	0.00	0.00	0.00	0.00	0.00	0.00	0.00	0.00	0.00	0.00	0.00
					2024	FISICO	1.00	0.00	0.00	0.00	0.00	0.00	0.00	0.00	0.00	0.00	0.00	0.00	1.00
						COSTEO S/	0.00	0.00	0.00	0.00	0.00	0.00	0.00	0.00	0.00	0.00	0.00	0.00	0.00
AOI00078700194	MONITOREO Y SEGUIMIENTO A LOS CONVENIOS DE APOYO PRESUPUESTAL DE GESTIÓN Y DE COOPERACIÓN INTERINSTITUCIONAL	060600 -	INFORME	Muy Alta	2022	FISICO	1.00	0.00	0.00	0.00	0.00	0.00	0.00	0.00	0.00	0.00	0.00	0.00	1.00
						COSTEO S/	0.00	0.00	0.00	0.00	0.00	0.00	0.00	0.00	0.00	0.00	0.00	0.00	0.00
					2023	FISICO	1.00	0.00	0.00	0.00	0.00	0.00	0.00	0.00	0.00	0.00	0.00	0.00	1.00
						COSTEO S/	0.00	0.00	0.00	0.00	0.00	0.00	0.00	0.00	0.00	0.00	0.00	0.00	0.00
					2024	FISICO	1.00	0.00	0.00	0.00	0.00	0.00	0.00	0.00	0.00	0.00	0.00	0.00	1.00
						COSTEO S/	0.00	0.00	0.00	0.00	0.00	0.00	0.00	0.00	0.00	0.00	0.00	0.00	0.00

CENTRO DE COSTO: 04.02 - OFICINA DE EPIDEMIOLOGÍA

OEI.06 - MEJORAR EL ACCESO EQUITATIVO A SERVICIOS DE SALUD DE CALIDAD DE LA POBLACIÓN DE CAJAMARCA.

AEI.06.02 - ATENCIÓN DE SALUD CON CALIDAD SEGÚN NIVELES DE PRESTACIÓN DIRIGIDA A LA POBLACIÓN.

CODIGO	ACTIVIDAD OPERATIVA	UBIGEO	U.M.	PRIORIDAD	PERIODO MULTIANUAL	PROGRAMACION MENSUAL													TOTAL ANUAL
						META	01	02	03	04	05	06	07	08	09	10	11	12	
AOI00078700630	VIGILANCIA Y CONTROL EPIDEMIOLOGICO	060601 - CUTERVO	INFORME	Muy Alta	2022	FISICO	1.00	1.00	1.00	1.00	1.00	1.00	1.00	1.00	1.00	1.00	1.00	1.00	12.00
						COSTEO S/	90,713.27	0.00	0.00	0.00	0.00	0.00	0.00	0.00	0.00	0.00	0.00	0.00	90,713.27
					2023	FISICO	1.00	1.00	1.00	1.00	1.00	1.00	1.00	1.00	1.00	1.00	1.00	1.00	12.00
						COSTEO S/	1,250.00	1,250.00	1,250.00	1,250.00	1,250.00	1,250.00	1,250.00	1,250.00	1,250.00	1,250.00	1,250.00	1,250.00	15,000.00
					2024	FISICO	1.00	1.00	1.00	1.00	1.00	1.00	1.00	1.00	1.00	1.00	1.00	1.00	12.00
						COSTEO S/	1,250.00	1,250.00	1,250.00	1,250.00	1,250.00	1,250.00	1,250.00	1,250.00	1,250.00	1,250.00	1,250.00	1,250.00	15,000.00

CENTRO DE COSTO: 04.03 - OFICINA DE ASESORÍA JURÍDICA

OEI.12 - FORTALECER LA GESTIÓN INSTITUCIONAL DEL GOBIERNO REGIONAL DE CAJAMARCA.

AEI.12.02 - DEFENSA JUDICIAL Y CONTROL INSTITUCIONAL OPORTUNO AL GOBIERNO REGIONAL DE CAJAMARCA.

CODIGO	ACTIVIDAD OPERATIVA	UBIGEO	U.M.	PRIORIDAD	PERIODO MULTIANUAL	PROGRAMACION MENSUAL													TOTAL ANUAL
						META	01	02	03	04	05	06	07	08	09	10	11	12	
AOI00078700202	DIRIGIR, ORGANIZAR, CONTROLAR Y EVALUAR EL PROCESO DE ASESORAMIENTO LEGAL.	060601 - CUTERVO	INFORME	Muy Alta	2022	FISICO	1.00	1.00	1.00	1.00	1.00	1.00	1.00	1.00	1.00	1.00	1.00	1.00	12.00
						COSTEO S/	421,711.26	0.00	0.00	0.00	0.00	0.00	0.00	0.00	0.00	0.00	0.00	0.00	421,711.26
					2023	FISICO	1.00	1.00	1.00	1.00	1.00	1.00	1.00	1.00	1.00	1.00	1.00	1.00	12.00
						COSTEO S/	417.00	417.00	417.00	417.00	417.00	417.00	417.00	417.00	416.00	416.00	416.00	416.00	5,000.00
					2024	FISICO	1.00	1.00	1.00	1.00	1.00	1.00	1.00	1.00	1.00	1.00	1.00	1.00	12.00
						COSTEO S/	417.00	417.00	417.00	417.00	417.00	417.00	417.00	417.00	416.00	416.00	416.00	416.00	5,000.00
AOI00078700203	ASESORAR A LAS DISTINTAS UNIDADES ORGÁNICAS EN TRAMITACIÓN Y FORMULACIÓN DE CASOS CON RELEVANCIA JURÍDICA.	060601 - CUTERVO	INFORME	Muy Alta	2022	FISICO	1.00	0.00	0.00	0.00	0.00	0.00	0.00	0.00	0.00	0.00	0.00	0.00	1.00
						COSTEO S/	0.00	0.00	0.00	0.00	0.00	0.00	0.00	0.00	0.00	0.00	0.00	0.00	0.00
					2023	FISICO	1.00	0.00	0.00	0.00	0.00	0.00	0.00	0.00	0.00	0.00	0.00	0.00	1.00
						COSTEO S/	0.00	0.00	0.00	0.00	0.00	0.00	0.00	0.00	0.00	0.00	0.00	0.00	0.00
					2024	FISICO	1.00	0.00	0.00	0.00	0.00	0.00	0.00	0.00	0.00	0.00	0.00	0.00	1.00

						COSTEO S/	0.00	0.00	0.00	0.00	0.00	0.00	0.00	0.00	0.00	0.00	0.00	0.00	0.00
AOI00078700204	ELABORAR, EVALUAR Y EMITIR OPINIÓN TÉCNICA PARA LA SUSCRIPCIÓN DE CONVENIOS INTERINSTITUCIONALES Y DE COOPERACIÓN TÉCNICA INTERNACIONAL.	060600 -	INFORME	Muy Alta	2022	FISICO	1.00	0.00	0.00	0.00	0.00	0.00	0.00	0.00	0.00	0.00	0.00	0.00	1.00
						COSTEO S/	27,227.93	0.00	0.00	0.00	0.00	0.00	0.00	0.00	0.00	0.00	0.00	0.00	27,227.93
					2023	FISICO	1.00	0.00	0.00	0.00	0.00	0.00	0.00	0.00	0.00	0.00	0.00	0.00	1.00
						COSTEO S/	0.00	0.00	0.00	0.00	0.00	0.00	0.00	0.00	0.00	0.00	0.00	0.00	0.00
					2024	FISICO	1.00	0.00	0.00	0.00	0.00	0.00	0.00	0.00	0.00	0.00	0.00	0.00	1.00
						COSTEO S/	0.00	0.00	0.00	0.00	0.00	0.00	0.00	0.00	0.00	0.00	0.00	0.00	0.00

CENTRO DE COSTO: 05.01 - OFICINA EJECUTIVA DE ADMINISTRACIÓN

OEI.12 - FORTALECER LA GESTIÓN INSTITUCIONAL DEL GOBIERNO REGIONAL DE CAJAMARCA.

AEI.12.03 - BIENES PATRIMONIALES GESTIONADOS DE MANERA EFICIENTE EN LAS DEPENDENCIAS DEL GOBIERNO REGIONAL CAJAMARCA.

CODIGO	ACTIVIDAD OPERATIVA	UBIGEO	U.M.	PRIORIDAD	PERIODO MULTIANUAL	PROGRAMACION MENSUAL													TOTAL ANUAL
						META	01	02	03	04	05	06	07	08	09	10	11	12	
AOI00078700201	GESTIÓN DE LA ADMINISTRACIÓN,DISPOSICIÓN Y CONTROL DE BIENES MUEBLES E INMUEBLES.	060600 -	INFORME	Muy Alta	2022	FISICO	1.00	1.00	1.00	1.00	1.00	1.00	1.00	1.00	1.00	1.00	1.00	1.00	12.00
						COSTEO S/	34,708.65	12,500.00	12,500.00	12,500.00	12,500.00	12,500.00	12,500.00	12,500.00	12,500.00	12,500.00	12,500.00	12,500.00	172,208.65
					2023	FISICO	1.00	1.00	1.00	1.00	1.00	1.00	1.00	1.00	1.00	1.00	1.00	1.00	12.00
						COSTEO S/	12,500.00	12,500.00	12,500.00	12,500.00	12,500.00	12,500.00	12,500.00	12,500.00	12,500.00	12,500.00	12,500.00	12,500.00	150,000.00
					2024	FISICO	1.00	1.00	1.00	1.00	1.00	1.00	1.00	1.00	1.00	1.00	1.00	1.00	12.00
						COSTEO S/	12,500.00	12,500.00	12,500.00	12,500.00	12,500.00	12,500.00	12,500.00	12,500.00	12,500.00	12,500.00	12,500.00	12,500.00	150,000.00

AEI.12.04 - ACOMPAÑAMIENTO INTEGRAL PERMANENTE EN LA EJECUCIÓN DE RECURSOS PÚBLICOS A LAS UNIDADES EJECUTORAS DEL GOBIERNO REGIONAL CAJAMARCA.

CODIGO	ACTIVIDAD OPERATIVA	UBIGEO	U.M.	PRIORIDAD	PERIODO MULTIANUAL	PROGRAMACION MENSUAL													TOTAL ANUAL
						META	01	02	03	04	05	06	07	08	09	10	11	12	
AOI00078700197	GESTIÓN CONTABLE Y FINANCIERA	060600 -	INFORME	Muy Alta	2022	FISICO	1.00	1.00	1.00	1.00	1.00	1.00	1.00	1.00	1.00	1.00	1.00	1.00	12.00
						COSTEO S/	0.00	0.00	0.00	0.00	0.00	0.00	0.00	0.00	0.00	0.00	0.00	0.00	0.00
					2023	FISICO	1.00	1.00	1.00	1.00	1.00	1.00	1.00	1.00	1.00	1.00	1.00	1.00	12.00
						COSTEO S/	0.00	0.00	0.00	0.00	0.00	0.00	0.00	0.00	0.00	0.00	0.00	0.00	0.00
					2024	FISICO	1.00	1.00	1.00	1.00	1.00	1.00	1.00	1.00	1.00	1.00	1.00	1.00	12.00
						COSTEO S/	0.00	0.00	0.00	0.00	0.00	0.00	0.00	0.00	0.00	0.00	0.00	0.00	0.00
AOI00078700198	GESTIÓN DE LAS CONTRATACIONES DE BIENES Y SERVICIOS.	060600 -	INFORME	Muy Alta	2022	FISICO	1.00	0.00	0.00	0.00	0.00	0.00	0.00	0.00	0.00	0.00	0.00	0.00	1.00
						COSTEO S/	250,911.34	833.33	833.33	833.33	833.33	833.33	833.33	833.33	833.33	833.33	833.33	833.37	260,078.01
					2023	FISICO	1.00	0.00	0.00	0.00	0.00	0.00	0.00	0.00	0.00	0.00	0.00	0.00	1.00
						COSTEO S/	0.00	0.00	0.00	0.00	0.00	0.00	0.00	0.00	0.00	0.00	0.00	0.00	0.00
					2024	FISICO	1.00	0.00	0.00	0.00	0.00	0.00	0.00	0.00	0.00	0.00	0.00	0.00	1.00
						COSTEO S/	0.00	0.00	0.00	0.00	0.00	0.00	0.00	0.00	0.00	0.00	0.00	0.00	0.00
AOI00078700199	DISTRIBUCIÓN DE LOS BIENES A LOS ESTABLECIMIENTOS DE SALUD.	060600 -	INFORME	Muy Alta	2022	FISICO	1.00	0.00	0.00	0.00	0.00	0.00	0.00	0.00	0.00	0.00	0.00	0.00	1.00
						COSTEO S/	185,402.01	0.00	0.00	0.00	0.00	0.00	0.00	0.00	0.00	0.00	0.00	0.00	185,402.01
					2023	FISICO	1.00	0.00	0.00	0.00	0.00	0.00	0.00	0.00	0.00	0.00	0.00	0.00	1.00
						COSTEO	0.00	0.00	0.00	0.00	0.00	0.00	0.00	0.00	0.00	0.00	0.00	0.00	0.00

						S/														
					2024	FISICO	1.00	0.00	0.00	0.00	0.00	0.00	0.00	0.00	0.00	0.00	0.00	0.00	1.00
						COSTEO S/	0.00	0.00	0.00	0.00	0.00	0.00	0.00	0.00	0.00	0.00	0.00	0.00	0.00
AOI00078700200	PAGO DE SERVICIOS BÁSICOS.	060600 -	INFORME	Muy Alta	2022	FISICO	1.00	1.00	1.00	1.00	1.00	1.00	1.00	1.00	1.00	1.00	1.00	1.00	12.00
						COSTEO S/	319,400.00	0.00	0.00	0.00	0.00	0.00	0.00	0.00	0.00	0.00	0.00	0.00	319,400.00
					2023	FISICO	1.00	1.00	1.00	1.00	1.00	1.00	1.00	1.00	1.00	1.00	1.00	1.00	12.00
						COSTEO S/	54,059.00	54,059.00	54,059.00	54,059.00	54,059.00	54,059.00	54,059.00	54,059.00	54,059.00	54,059.00	54,058.00	54,058.00	648,706.00
					2024	FISICO	1.00	1.00	1.00	1.00	1.00	1.00	1.00	1.00	1.00	1.00	1.00	1.00	12.00
						COSTEO S/	54,059.00	54,059.00	54,059.00	54,059.00	54,059.00	54,059.00	54,059.00	54,059.00	54,059.00	54,059.00	54,058.00	54,058.00	648,706.00

CENTRO DE COSTO: 05.02 - OFICINA EJECUTIVA DE GESTIÓN Y DESARROLLO DE RECURSOS HUMANOS

OEI.12 - FORTALECER LA GESTIÓN INSTITUCIONAL DEL GOBIERNO REGIONAL DE CAJAMARCA.

AEI.12.06 - PROFESIONALIZACIÓN Y BIENESTAR INTEGRAL AL SERVIDOR PÚBLICO DEL GOBIERNO REGIONAL DE CAJAMARCA.

CODIGO	ACTIVIDAD OPERATIVA	UBIGEO	U.M.	PRIORIDAD	PERIODO MULTIANUAL	PROGRAMACION MENSUAL													TOTAL ANUAL
						META	01	02	03	04	05	06	07	08	09	10	11	12	
AOI00078700205	PLANIFICACIÓN DE POLÍTICAS DE RECURSOS HUMANOS.	060600 -	INFORME	Muy Alta	2022	FISICO	1.00	0.00	0.00	0.00	0.00	0.00	0.00	0.00	0.00	0.00	0.00	0.00	1.00
						COSTEO S/	0.00	0.00	0.00	0.00	0.00	0.00	0.00	0.00	0.00	0.00	0.00	0.00	0.00
					2023	FISICO	1.00	0.00	0.00	0.00	0.00	0.00	0.00	0.00	0.00	0.00	0.00	0.00	1.00
						COSTEO S/	0.00	0.00	0.00	0.00	0.00	0.00	0.00	0.00	0.00	0.00	0.00	0.00	0.00
					2024	FISICO	1.00	0.00	0.00	0.00	0.00	0.00	0.00	0.00	0.00	0.00	0.00	0.00	1.00
						COSTEO S/	0.00	0.00	0.00	0.00	0.00	0.00	0.00	0.00	0.00	0.00	0.00	0.00	0.00
AOI00078700206	ORGANIZACIÓN DEL TRABAJO Y SU DISTRIBUCIÓN.	060600 -	DOCUMENTO	Muy Alta	2022	FISICO	1.00	0.00	0.00	0.00	0.00	0.00	0.00	0.00	0.00	0.00	0.00	0.00	1.00
						COSTEO S/	0.00	0.00	0.00	0.00	0.00	0.00	0.00	0.00	0.00	0.00	0.00	0.00	0.00
					2023	FISICO	1.00	0.00	0.00	0.00	0.00	0.00	0.00	0.00	0.00	0.00	0.00	0.00	1.00
						COSTEO S/	0.00	0.00	0.00	0.00	0.00	0.00	0.00	0.00	0.00	0.00	0.00	0.00	0.00
					2024	FISICO	1.00	0.00	0.00	0.00	0.00	0.00	0.00	0.00	0.00	0.00	0.00	0.00	1.00
						COSTEO S/	0.00	0.00	0.00	0.00	0.00	0.00	0.00	0.00	0.00	0.00	0.00	0.00	0.00
AOI00078700207	GESTIÓN DEL EMPLEO.	060601 - CUTERVO	INFORME	Muy Alta	2022	FISICO	1.00	1.00	1.00	1.00	1.00	1.00	1.00	1.00	1.00	1.00	1.00	1.00	12.00
						COSTEO S/	2,462,530.00	0.00	0.00	0.00	0.00	0.00	0.00	0.00	0.00	0.00	0.00	0.00	2,462,530.00
					2023	FISICO	1.00	1.00	1.00	1.00	1.00	1.00	1.00	1.00	1.00	1.00	1.00	1.00	12.00
						COSTEO S/	834.00	834.00	834.00	834.00	833.00	833.00	833.00	833.00	833.00	833.00	833.00	833.00	10,000.00
					2024	FISICO	1.00	1.00	1.00	1.00	1.00	1.00	1.00	1.00	1.00	1.00	1.00	1.00	12.00
						COSTEO S/	834.00	834.00	834.00	834.00	833.00	833.00	833.00	833.00	833.00	833.00	833.00	833.00	10,000.00
AOI00078700208	GESTIÓN DEL RENDIMIENTO.	060600 -	INFORME	Muy Alta	2022	FISICO	1.00	0.00	0.00	0.00	0.00	0.00	0.00	0.00	0.00	0.00	0.00	0.00	1.00
						COSTEO S/	0.00	0.00	0.00	0.00	0.00	0.00	0.00	0.00	0.00	0.00	0.00	0.00	0.00
					2023	FISICO	1.00	0.00	0.00	0.00	0.00	0.00	0.00	0.00	0.00	0.00	0.00	0.00	1.00
						COSTEO S/	0.00	0.00	0.00	0.00	0.00	0.00	0.00	0.00	0.00	0.00	0.00	0.00	0.00

					2024	FISICO	1.00	0.00	0.00	0.00	0.00	0.00	0.00	0.00	0.00	0.00	0.00	0.00	1.00
						COSTEO S/	0.00	0.00	0.00	0.00	0.00	0.00	0.00	0.00	0.00	0.00	0.00	0.00	0.00
AOI00078700209	GESTIÓN DE LA COMPENSACIÓN.	060600 -	INFORME	Muy Alta	2022	FISICO	1.00	0.00	0.00	0.00	0.00	0.00	0.00	0.00	0.00	0.00	0.00	0.00	1.00
						COSTEO S/	0.00	0.00	0.00	0.00	0.00	0.00	0.00	0.00	0.00	0.00	0.00	0.00	0.00
					2023	FISICO	1.00	0.00	0.00	0.00	0.00	0.00	0.00	0.00	0.00	0.00	0.00	0.00	1.00
						COSTEO S/	0.00	0.00	0.00	0.00	0.00	0.00	0.00	0.00	0.00	0.00	0.00	0.00	0.00
					2024	FISICO	1.00	0.00	0.00	0.00	0.00	0.00	0.00	0.00	0.00	0.00	0.00	0.00	1.00
						COSTEO S/	0.00	0.00	0.00	0.00	0.00	0.00	0.00	0.00	0.00	0.00	0.00	0.00	0.00
AOI00078700210	GESTIÓN DEL DESARROLLO Y LA CAPACITACIÓN.	060600 -	CAPACITACION	Muy Alta	2022	FISICO	1.00	0.00	0.00	0.00	0.00	0.00	0.00	0.00	0.00	0.00	0.00	0.00	1.00
						COSTEO S/	0.00	0.00	0.00	0.00	0.00	0.00	0.00	0.00	0.00	0.00	0.00	0.00	0.00
					2023	FISICO	1.00	0.00	0.00	0.00	0.00	0.00	0.00	0.00	0.00	0.00	0.00	0.00	1.00
						COSTEO S/	0.00	0.00	0.00	0.00	0.00	0.00	0.00	0.00	0.00	0.00	0.00	0.00	0.00
					2024	FISICO	1.00	0.00	0.00	0.00	0.00	0.00	0.00	0.00	0.00	0.00	0.00	0.00	1.00
						COSTEO S/	0.00	0.00	0.00	0.00	0.00	0.00	0.00	0.00	0.00	0.00	0.00	0.00	0.00
AOI00078700211	GESTIÓN DE RELACIONES HUMANAS Y SOCIALES.	060600 -	INFORME	Muy Alta	2022	FISICO	1.00	0.00	0.00	0.00	0.00	0.00	0.00	0.00	0.00	0.00	0.00	0.00	1.00
						COSTEO S/	0.00	0.00	0.00	0.00	0.00	0.00	0.00	0.00	0.00	0.00	0.00	0.00	0.00
					2023	FISICO	1.00	0.00	0.00	0.00	0.00	0.00	0.00	0.00	0.00	0.00	0.00	0.00	1.00
						COSTEO S/	0.00	0.00	0.00	0.00	0.00	0.00	0.00	0.00	0.00	0.00	0.00	0.00	0.00
					2024	FISICO	1.00	0.00	0.00	0.00	0.00	0.00	0.00	0.00	0.00	0.00	0.00	0.00	1.00
						COSTEO S/	0.00	0.00	0.00	0.00	0.00	0.00	0.00	0.00	0.00	0.00	0.00	0.00	0.00
AOI00078700212	OBLIGACIONES PREVISIONALES.	060600 -	PLANILLA	Muy Alta	2022	FISICO	1.00	0.00	0.00	0.00	0.00	0.00	0.00	0.00	0.00	0.00	0.00	0.00	1.00
						COSTEO S/	0.00	0.00	0.00	0.00	0.00	0.00	0.00	0.00	0.00	0.00	0.00	0.00	0.00
					2023	FISICO	1.00	0.00	0.00	0.00	0.00	0.00	0.00	0.00	0.00	0.00	0.00	0.00	1.00
						COSTEO S/	0.00	0.00	0.00	0.00	0.00	0.00	0.00	0.00	0.00	0.00	0.00	0.00	0.00
					2024	FISICO	1.00	0.00	0.00	0.00	0.00	0.00	0.00	0.00	0.00	0.00	0.00	0.00	1.00
						COSTEO S/	0.00	0.00	0.00	0.00	0.00	0.00	0.00	0.00	0.00	0.00	0.00	0.00	0.00
AOI00078700589	GESTION ADMINISTRATIVA	060601 - CUTERVO	INFORME	Muy Alta	2022	FISICO	1.00	1.00	1.00	1.00	1.00	1.00	1.00	1.00	1.00	1.00	1.00	1.00	12.00
						COSTEO S/	2,835,052.00	0.00	0.00	0.00	0.00	0.00	0.00	0.00	0.00	0.00	0.00	0.00	2,835,052.00
					2023	FISICO	1.00	1.00	1.00	1.00	1.00	1.00	1.00	1.00	1.00	1.00	1.00	1.00	12.00
						COSTEO S/	2,835,052.00	0.00	0.00	0.00	0.00	0.00	0.00	0.00	0.00	0.00	0.00	0.00	2,835,052.00
					2024	FISICO	1.00	1.00	1.00	1.00	1.00	1.00	1.00	1.00	1.00	1.00	1.00	1.00	12.00
						COSTEO S/	2,835,052.00	0.00	0.00	0.00	0.00	0.00	0.00	0.00	0.00	0.00	0.00	0.00	2,835,052.00
AOI00078700619	GESTION DE RECURSOS HUMANOS	060601 - CUTERVO	INFORME	Muy Alta	2022	FISICO	1.00	1.00	1.00	1.00	1.00	1.00	1.00	1.00	1.00	1.00	1.00	1.00	12.00
						COSTEO S/	673,321.00	673,321.00	673,321.00	673,321.00	673,321.00	673,321.00	673,321.00	673,321.00	673,321.00	673,321.00	673,321.00	673,321.00	8,079,852.00

					2023	FISICO	1.00	1.00	1.00	1.00	1.00	1.00	1.00	1.00	1.00	1.00	1.00	1.00	12.00
						COSTEO S/	673,321.00	673,321.00	673,321.00	673,321.00	673,321.00	673,321.00	673,321.00	673,321.00	673,321.00	673,321.00	673,321.00	673,321.00	8,079,852.00
					2024	FISICO	1.00	1.00	1.00	1.00	1.00	1.00	1.00	1.00	1.00	1.00	1.00	1.00	12.00
						COSTEO S/	673,321.00	673,321.00	673,321.00	673,321.00	673,321.00	673,321.00	673,321.00	673,321.00	673,321.00	673,321.00	673,321.00	673,321.00	8,079,852.00
AOI00078700631	OBLIGACIONES PREVISIONALES	060601 - CUTERVO	PERSONA	Muy Alta	2022	FISICO	7.00	7.00	7.00	7.00	7.00	7.00	7.00	7.00	7.00	7.00	7.00	7.00	7.00
						COSTEO S/	10,101.00	10,101.00	10,101.00	10,101.00	10,101.00	10,101.00	10,100.00	10,100.00	10,100.00	10,100.00	10,100.00	10,100.00	121,206.00
					2023	FISICO	7.00	7.00	7.00	7.00	7.00	7.00	7.00	7.00	7.00	7.00	7.00	7.00	7.00
						COSTEO S/	10,101.00	10,101.00	10,101.00	10,101.00	10,101.00	10,101.00	10,100.00	10,100.00	10,100.00	10,100.00	10,100.00	10,100.00	121,206.00
					2024	FISICO	7.00	7.00	7.00	7.00	7.00	7.00	7.00	7.00	7.00	7.00	7.00	7.00	7.00
						COSTEO S/	10,101.00	10,101.00	10,101.00	10,101.00	10,101.00	10,101.00	10,100.00	10,100.00	10,100.00	10,100.00	10,100.00	10,100.00	121,206.00

CENTRO DE COSTO: 05.03 - OFICINA DE INFORMÁTICA, TELECOMUNICACIONES Y ESTADÍSTICA

OEI.12 - FORTALECER LA GESTIÓN INSTITUCIONAL DEL GOBIERNO REGIONAL DE CAJAMARCA.

AEI.12.07 - PLANIFICACIÓN, ORDENAMIENTO Y ARTICULACIÓN TERRITORIAL CONCERTADA A LOS ACTORES DEL DESARROLLO DEPARTAMENTAL.

CODIGO	ACTIVIDAD OPERATIVA	UBIGEO	U.M.	PRIORIDAD	PERIODO MULTIANUAL	PROGRAMACION MENSUAL													TOTAL ANUAL
						META	01	02	03	04	05	06	07	08	09	10	11	12	
AOI00078700234	OPERATIVIZACIÓN Y MONITOREO DE CENTROS DE DIGITACIÓN.	060600 -	INFORME	Muy Alta	2022	FISICO	1.00	0.00	0.00	0.00	0.00	0.00	0.00	0.00	0.00	0.00	0.00	0.00	1.00
						COSTEO S/	0.00	0.00	0.00	0.00	0.00	0.00	0.00	0.00	0.00	0.00	0.00	0.00	0.00
					2023	FISICO	1.00	0.00	0.00	0.00	0.00	0.00	0.00	0.00	0.00	0.00	0.00	0.00	1.00
						COSTEO S/	0.00	0.00	0.00	0.00	0.00	0.00	0.00	0.00	0.00	0.00	0.00	0.00	0.00
					2024	FISICO	1.00	0.00	0.00	0.00	0.00	0.00	0.00	0.00	0.00	0.00	0.00	0.00	1.00
						COSTEO S/	0.00	0.00	0.00	0.00	0.00	0.00	0.00	0.00	0.00	0.00	0.00	0.00	0.00
AOI00078700236	MANTENIMIENTO PREVENTIVO Y CORRECTIVO DE EQUIPOS INFORMÁTICOS.	060600 -	INFORME	Muy Alta	2022	FISICO	1.00	0.00	0.00	0.00	0.00	0.00	0.00	0.00	0.00	0.00	0.00	0.00	1.00
						COSTEO S/	0.00	0.00	0.00	0.00	0.00	0.00	0.00	0.00	0.00	0.00	0.00	0.00	0.00
					2023	FISICO	1.00	0.00	0.00	0.00	0.00	0.00	0.00	0.00	0.00	0.00	0.00	0.00	1.00
						COSTEO S/	0.00	0.00	0.00	0.00	0.00	0.00	0.00	0.00	0.00	0.00	0.00	0.00	0.00
					2024	FISICO	1.00	0.00	0.00	0.00	0.00	0.00	0.00	0.00	0.00	0.00	0.00	0.00	1.00
						COSTEO S/	0.00	0.00	0.00	0.00	0.00	0.00	0.00	0.00	0.00	0.00	0.00	0.00	0.00
AOI00078700237	CAPTURA, ALMACENAMIENTO Y ORGANIZACIÓN DEL SISTEMA DE INFORMACIÓN REGIONAL.	060600 -	INFORME	Muy Alta	2022	FISICO	1.00	0.00	0.00	0.00	0.00	0.00	0.00	0.00	0.00	0.00	0.00	0.00	1.00
						COSTEO S/	0.00	0.00	0.00	0.00	0.00	0.00	0.00	0.00	0.00	0.00	0.00	0.00	0.00
					2023	FISICO	1.00	0.00	0.00	0.00	0.00	0.00	0.00	0.00	0.00	0.00	0.00	0.00	1.00
						COSTEO S/	0.00	0.00	0.00	0.00	0.00	0.00	0.00	0.00	0.00	0.00	0.00	0.00	0.00
					2024	FISICO	1.00	0.00	0.00	0.00	0.00	0.00	0.00	0.00	0.00	0.00	0.00	0.00	1.00
						COSTEO S/	0.00	0.00	0.00	0.00	0.00	0.00	0.00	0.00	0.00	0.00	0.00	0.00	0.00
AOI00078700238	INVENTARIO INFORMÁTICO REGIONAL.	060600 -	INFORME	Muy Alta	2022	FISICO	1.00	0.00	0.00	0.00	0.00	0.00	0.00	0.00	0.00	0.00	0.00	0.00	1.00
						COSTEO S/	0.00	0.00	0.00	0.00	0.00	0.00	0.00	0.00	0.00	0.00	0.00	0.00	0.00
					2023	FISICO	1.00	0.00	0.00	0.00	0.00	0.00	0.00	0.00	0.00	0.00	0.00	0.00	1.00

						COSTEO S/	0.00	0.00	0.00	0.00	0.00	0.00	0.00	0.00	0.00	0.00	0.00	0.00	0.00
					2024	FISICO	1.00	0.00	0.00	0.00	0.00	0.00	0.00	0.00	0.00	0.00	0.00	0.00	1.00
						COSTEO S/	0.00	0.00	0.00	0.00	0.00	0.00	0.00	0.00	0.00	0.00	0.00	0.00	0.00

CENTRO DE COSTO: 05.04 - CENTRO DE PREVENCIÓN Y CONTROL DE EMERGENCIAS Y DESASTRES

OEI.06 - MEJORAR EL ACCESO EQUITATIVO A SERVICIOS DE SALUD DE CALIDAD DE LA POBLACIÓN DE CAJAMARCA.

AEI.06.02 - ATENCIÓN DE SALUD CON CALIDAD SEGÚN NIVELES DE PRESTACIÓN DIRIGIDA A LA POBLACIÓN.

CODIGO	ACTIVIDAD OPERATIVA	UBIGEO	U.M.	PRIORIDAD	PERIODO MULTIANUAL	PROGRAMACION MENSUAL													TOTAL ANUAL
						META	01	02	03	04	05	06	07	08	09	10	11	12	
AOI00078700548	5005138 - MONITOREO, SUPERVISION Y EVALUACION DEL PROGRAMA PRESUPUESTAL	060600 -	INFORME	Muy Alta	2022	FISICO	0.00	0.00	1.00	0.00	0.00	1.00	0.00	0.00	1.00	0.00	1.00	0.00	4.00
						COSTEO S/	11,034.11	0.00	0.00	0.00	0.00	0.00	0.00	0.00	0.00	0.00	0.00	0.00	11,034.11
					2023	FISICO	0.00	0.00	1.00	0.00	0.00	1.00	0.00	0.00	1.00	0.00	1.00	0.00	4.00
						COSTEO S/	0.00	500.00	0.00	0.00	0.00	500.00	0.00	0.00	0.00	0.00	0.00	0.00	1,000.00
					2024	FISICO	0.00	0.00	1.00	0.00	0.00	1.00	0.00	0.00	1.00	0.00	1.00	0.00	4.00
						COSTEO S/	0.00	500.00	0.00	0.00	0.00	500.00	0.00	0.00	0.00	0.00	0.00	0.00	1,000.00
AOI00078700549	5005139 - ASISTENCIA TECNICA Y CAPACITACION	060600 -	PERSONA	Muy Alta	2022	FISICO	0.00	0.00	10.00	0.00	0.00	0.00	0.00	10.00	0.00	0.00	0.00	0.00	20.00
						COSTEO S/	705.20	0.00	0.00	0.00	0.00	0.00	0.00	0.00	0.00	0.00	0.00	0.00	705.20
					2023	FISICO	0.00	0.00	10.00	0.00	0.00	0.00	0.00	10.00	0.00	0.00	0.00	0.00	20.00
						COSTEO S/	0.00	0.00	0.00	0.00	0.00	0.00	0.00	0.00	0.00	0.00	0.00	0.00	0.00
					2024	FISICO	0.00	0.00	10.00	0.00	0.00	0.00	0.00	10.00	0.00	0.00	0.00	0.00	20.00
						COSTEO S/	0.00	0.00	0.00	0.00	0.00	0.00	0.00	0.00	0.00	0.00	0.00	0.00	0.00
AOI00078700550	5002825 - ATENCION DE URGENCIAS (PRIORIDAD III O IV) EN MODULOS DE ATENCION AMBULATORIA	060600 -	ATENCION	Muy Alta	2022	FISICO	34.00	33.00	33.00	33.00	33.00	33.00	33.00	33.00	33.00	33.00	33.00	33.00	397.00
						COSTEO S/	0.00	0.00	0.00	0.00	0.00	0.00	0.00	0.00	0.00	0.00	0.00	0.00	0.00
					2023	FISICO	34.00	33.00	33.00	33.00	33.00	33.00	33.00	33.00	33.00	33.00	33.00	33.00	397.00
						COSTEO S/	0.00	0.00	0.00	0.00	0.00	0.00	0.00	0.00	0.00	0.00	0.00	0.00	0.00
					2024	FISICO	34.00	33.00	33.00	33.00	33.00	33.00	33.00	33.00	33.00	33.00	33.00	33.00	397.00
						COSTEO S/	0.00	0.00	0.00	0.00	0.00	0.00	0.00	0.00	0.00	0.00	0.00	0.00	0.00
AOI00078700551	5005140 - COORDINACION Y SEGUIMIENTO DE LA REFERENCIA	060600 -	ATENCION	Muy Alta	2022	FISICO	132.00	132.00	132.00	132.00	132.00	132.00	132.00	132.00	132.00	132.00	132.00	132.00	1,584.00
						COSTEO S/	8,746.28	0.00	0.00	0.00	0.00	0.00	0.00	0.00	0.00	0.00	0.00	0.00	8,746.28
					2023	FISICO	132.00	132.00	132.00	132.00	132.00	132.00	132.00	132.00	132.00	132.00	132.00	132.00	1,584.00
						COSTEO S/	0.00	0.00	0.00	0.00	0.00	0.00	0.00	0.00	0.00	0.00	0.00	0.00	0.00
					2024	FISICO	132.00	132.00	132.00	132.00	132.00	132.00	132.00	132.00	132.00	132.00	132.00	132.00	1,584.00
						COSTEO S/	0.00	0.00	0.00	0.00	0.00	0.00	0.00	0.00	0.00	0.00	0.00	0.00	0.00
AOI00078700552	5002824 - ATENCION AMBULATORIA DE URGENCIAS (PRIORIDAD III O IV) EN MODULOS HOSPITLARIOS DIFERENCIADOS AUTORIZADOS	060601 - CUTERVO	ATENCION	Muy Alta	2022	FISICO	2.00	2.00	2.00	2.00	2.00	2.00	1.00	1.00	1.00	1.00	2.00	2.00	20.00
						COSTEO S/	0.00	0.00	0.00	0.00	0.00	0.00	0.00	0.00	0.00	0.00	0.00	0.00	0.00
					2023	FISICO	2.00	2.00	2.00	2.00	2.00	2.00	1.00	1.00	1.00	1.00	2.00	2.00	20.00
						COSTEO	0.00	0.00	0.00	0.00	0.00	0.00	0.00	0.00	0.00	0.00	0.00	0.00	0.00

						S/													
					2024	FISICO	2.00	2.00	2.00	2.00	2.00	2.00	1.00	1.00	1.00	1.00	2.00	2.00	20.00
						COSTEO S/	0.00	0.00	0.00	0.00	0.00	0.00	0.00	0.00	0.00	0.00	0.00	0.00	0.00
AOI00078700553	5005901 - ATENCION DE TRIAJE	060600 -	ATENCION	Muy Alta	2022	FISICO	25.00	25.00	25.00	25.00	25.00	25.00	25.00	25.00	25.00	25.00	25.00	25.00	300.00
						COSTEO S/	221,097.61	0.00	0.00	0.00	0.00	0.00	0.00	0.00	0.00	0.00	0.00	0.00	221,097.61
					2023	FISICO	25.00	25.00	25.00	25.00	25.00	25.00	25.00	25.00	25.00	25.00	25.00	25.00	300.00
						COSTEO S/	0.00	0.00	0.00	0.00	0.00	0.00	0.00	0.00	0.00	0.00	0.00	0.00	0.00
					2024	FISICO	25.00	25.00	25.00	25.00	25.00	25.00	25.00	25.00	25.00	25.00	25.00	25.00	300.00
						COSTEO S/	0.00	0.00	0.00	0.00	0.00	0.00	0.00	0.00	0.00	0.00	0.00	0.00	0.00
AOI00078700554	5005902 - ATENCION DE LA EMERGENCIA Y URGENCIA BASICA	060600 -	ATENCION	Muy Alta	2022	FISICO	15.00	15.00	15.00	15.00	15.00	15.00	15.00	15.00	15.00	15.00	15.00	15.00	180.00
						COSTEO S/	40,131.00	0.00	0.00	0.00	0.00	0.00	0.00	0.00	0.00	0.00	0.00	0.00	40,131.00
					2023	FISICO	15.00	15.00	15.00	15.00	15.00	15.00	15.00	15.00	15.00	15.00	15.00	15.00	180.00
						COSTEO S/	0.00	0.00	0.00	0.00	0.00	0.00	0.00	0.00	0.00	0.00	0.00	0.00	0.00
					2024	FISICO	15.00	15.00	15.00	15.00	15.00	15.00	15.00	15.00	15.00	15.00	15.00	15.00	180.00
						COSTEO S/	0.00	0.00	0.00	0.00	0.00	0.00	0.00	0.00	0.00	0.00	0.00	0.00	0.00
AOI00078700555	5005898 - ENTRENAMIENTO DE LA COMUNIDAD EFECTIVAS FRENTE A LAS EMERGENCIA Y URGENCIAS INDIVIDUALES Y MASIVAS	060600 -	PERSONA	Muy Alta	2022	FISICO	11.00	11.00	11.00	11.00	11.00	11.00	11.00	11.00	11.00	11.00	11.00	5.00	126.00
						COSTEO S/	8,630.00	0.00	0.00	0.00	0.00	0.00	0.00	0.00	0.00	0.00	0.00	0.00	8,630.00
					2023	FISICO	11.00	11.00	11.00	11.00	11.00	11.00	11.00	11.00	11.00	11.00	11.00	5.00	126.00
						COSTEO S/	0.00	0.00	0.00	0.00	0.00	0.00	0.00	0.00	0.00	0.00	0.00	0.00	0.00
					2024	FISICO	11.00	11.00	11.00	11.00	11.00	11.00	11.00	11.00	11.00	11.00	11.00	5.00	126.00
						COSTEO S/	0.00	0.00	0.00	0.00	0.00	0.00	0.00	0.00	0.00	0.00	0.00	0.00	0.00
AOI00078700556	5005906 - SERVICIO DE TRANSPORTE ASISTIDO DE LA EMERGENCIA TERRESTRE	060601 - CUTERVO	ATENCION	Muy Alta	2022	FISICO	122.00	122.00	122.00	122.00	122.00	122.00	121.00	121.00	121.00	121.00	121.00	121.00	1,458.00
						COSTEO S/	9,000.00	0.00	0.00	0.00	0.00	0.00	0.00	0.00	0.00	0.00	0.00	0.00	9,000.00
					2023	FISICO	122.00	122.00	122.00	122.00	122.00	122.00	121.00	121.00	121.00	121.00	121.00	121.00	1,458.00
						COSTEO S/	0.00	0.00	0.00	0.00	0.00	0.00	0.00	0.00	0.00	0.00	0.00	0.00	0.00
					2024	FISICO	122.00	122.00	122.00	122.00	122.00	122.00	121.00	121.00	121.00	121.00	121.00	121.00	1,458.00
						COSTEO S/	0.00	0.00	0.00	0.00	0.00	0.00	0.00	0.00	0.00	0.00	0.00	0.00	0.00
AOI00078700707	5005903 - ATENCION DE LA EMERGENCIA Y URGENCIA ESPECIALIZADA	060601 - CUTERVO	ATENCION	Muy Alta	2022	FISICO	28.00	28.00	28.00	27.00	27.00	27.00	27.00	27.00	27.00	27.00	27.00	27.00	327.00
						COSTEO S/	88,513.20	0.00	0.00	0.00	0.00	0.00	0.00	0.00	0.00	0.00	0.00	0.00	88,513.20
					2023	FISICO	28.00	28.00	28.00	27.00	27.00	27.00	27.00	27.00	27.00	27.00	27.00	27.00	327.00
						COSTEO S/	0.00	0.00	0.00	0.00	0.00	0.00	0.00	0.00	0.00	0.00	0.00	0.00	0.00
					2024	FISICO	28.00	28.00	28.00	27.00	27.00	27.00	27.00	27.00	27.00	27.00	27.00	27.00	327.00
						COSTEO S/	0.00	0.00	0.00	0.00	0.00	0.00	0.00	0.00	0.00	0.00	0.00	0.00	0.00
AOI00078700708	5005905 - ATENCION DE LA EMERGENCIA QUIRURGICA	060601 - CUTERVO	ATENCION	Muy Alta	2022	FISICO	36.00	36.00	36.00	36.00	36.00	36.00	35.00	35.00	35.00	35.00	35.00	35.00	426.00
						COSTEO	0.24	0.00	0.00	0.00	0.00	0.00	0.00	0.00	0.00	0.00	0.00	0.00	0.24

						S/													
					2023	FISICO	36.00	36.00	36.00	36.00	36.00	36.00	35.00	35.00	35.00	35.00	35.00	35.00	426.00
						COSTEO S/	0.00	0.00	0.00	0.00	0.00	0.00	0.00	0.00	0.00	0.00	0.00	0.00	0.00
					2024	FISICO	36.00	36.00	36.00	36.00	36.00	36.00	35.00	35.00	35.00	35.00	35.00	35.00	426.00
						COSTEO S/	0.00	0.00	0.00	0.00	0.00	0.00	0.00	0.00	0.00	0.00	0.00	0.00	0.00

OEI.10 - PROMOVER LA GESTIÓN DE RIESGO DE DESASTRES EN UN CONTEXTO DE CAMBIO CLIMÁTICO.

AEI.10.01 - PROVISIÓN DE CONOCIMIENTOS FRENTE A LA GESTIÓN DE RIESGOS DE DESASTRES Y EL CAMBIO CLIMÁTICO.

CODIGO	ACTIVIDAD OPERATIVA	UBIGEO	U.M.	PRIORIDAD	PERIODO MULTIANUAL	PROGRAMACION MENSUAL													TOTAL ANUAL
						META	01	02	03	04	05	06	07	08	09	10	11	12	
AOI00078700029	5005560 - DESARROLLO DE SIMULACROS EN GESTION REACTIVA	060601 - CUTERVO	REPORTE	Muy Alta	2022	FISICO	0.00	0.00	0.00	0.00	0.00	1.00	0.00	0.00	0.00	0.00	0.00	0.00	1.00
						COSTEO S/	1,806.00	0.00	0.00	0.00	0.00	0.00	0.00	0.00	0.00	0.00	0.00	0.00	1,806.00
					2023	FISICO	0.00	0.00	0.00	0.00	0.00	1.00	0.00	0.00	0.00	0.00	0.00	0.00	1.00
						COSTEO S/	0.00	0.00	0.00	0.00	0.00	6,378.00	0.00	0.00	0.00	0.00	0.00	0.00	6,378.00
					2024	FISICO	0.00	0.00	0.00	0.00	0.00	1.00	0.00	0.00	0.00	0.00	0.00	0.00	1.00
						COSTEO S/	0.00	0.00	0.00	0.00	0.00	6,378.00	0.00	0.00	0.00	0.00	0.00	0.00	6,378.00
AOI00078700030	5005610 - ADMINISTRACION Y ALMACENAMIENTO DE INFRAESTRUCTURA MOVIL PARA LA ASISTENCIA FRENTE A EMERGENCIAS Y DESASTRES	060601 - CUTERVO	UNIDAD IMPLEMENTADA	Muy Alta	2022	FISICO	0.00	0.00	0.00	0.00	0.00	2.00	0.00	0.00	0.00	0.00	0.00	0.00	2.00
						COSTEO S/	37,029.00	0.00	0.00	0.00	0.00	0.00	0.00	0.00	0.00	0.00	0.00	0.00	37,029.00
					2023	FISICO	0.00	0.00	0.00	0.00	0.00	2.00	0.00	0.00	0.00	0.00	0.00	0.00	2.00
						COSTEO S/	0.00	0.00	0.00	0.00	0.00	13,018.00	0.00	0.00	0.00	0.00	0.00	0.00	13,018.00
					2024	FISICO	0.00	0.00	0.00	0.00	0.00	2.00	0.00	0.00	0.00	0.00	0.00	0.00	2.00
						COSTEO S/	0.00	0.00	0.00	0.00	0.00	13,018.00	0.00	0.00	0.00	0.00	0.00	0.00	13,018.00
AOI00078700034	5005612 - DESARROLLO DE LOS CENTROS Y ESPACIOS DE MONITOREO DE EMERGENCIAS Y DESASTRES	060601 - CUTERVO	REPORTE	Muy Alta	2022	FISICO	0.00	0.00	1.00	0.00	0.00	0.00	0.00	0.00	1.00	0.00	0.00	0.00	2.00
						COSTEO S/	6,704.82	0.00	0.00	0.00	0.00	0.00	0.00	0.00	0.00	0.00	0.00	0.00	6,704.82
					2023	FISICO	0.00	0.00	1.00	0.00	0.00	0.00	0.00	0.00	1.00	0.00	0.00	0.00	2.00
						COSTEO S/	0.00	0.00	2,022.00	0.00	0.00	0.00	0.00	0.00	2,022.00	0.00	0.00	0.00	4,044.00
					2024	FISICO	0.00	0.00	1.00	0.00	0.00	0.00	0.00	0.00	1.00	0.00	0.00	0.00	2.00
						COSTEO S/	0.00	0.00	2,022.00	0.00	0.00	0.00	0.00	0.00	2,022.00	0.00	0.00	0.00	4,044.00
AOI00078700037	5005580 - FORMACION Y CAPACITACION EN MATERIA DE GESTION DE RIESGO DE DESASTRES Y ADAPTACION AL CAMBIO CLIMATICO	060601 - CUTERVO	PERSONA	Muy Alta	2022	FISICO	0.00	0.00	0.00	0.00	3.00	0.00	0.00	0.00	0.00	0.00	0.00	0.00	3.00
						COSTEO S/	2,001.77	0.00	0.00	0.00	0.00	0.00	0.00	0.00	0.00	0.00	0.00	0.00	2,001.77
					2023	FISICO	0.00	0.00	0.00	0.00	3.00	0.00	0.00	0.00	0.00	0.00	0.00	0.00	3.00
						COSTEO S/	0.00	0.00	0.00	0.00	1,840.00	0.00	0.00	0.00	0.00	0.00	0.00	0.00	1,840.00
					2024	FISICO	0.00	0.00	0.00	0.00	3.00	0.00	0.00	0.00	0.00	0.00	0.00	0.00	3.00
						COSTEO S/	0.00	0.00	0.00	0.00	1,840.00	0.00	0.00	0.00	0.00	0.00	0.00	0.00	1,840.00
AOI00078700040	5005561 - IMPLEMENTACION DE BRIGADAS PARA LA ATENCION FRENTE A EMERGENCIAS Y DESASTRES	060601 - CUTERVO	BRIGADA	Muy Alta	2022	FISICO	0.00	0.00	0.00	2.00	0.00	0.00	0.00	0.00	0.00	0.00	0.00	0.00	2.00
						COSTEO S/	56,215.25	0.00	0.00	0.00	0.00	0.00	0.00	0.00	0.00	0.00	0.00	0.00	56,215.25
					2023	FISICO	0.00	0.00	0.00	2.00	0.00	0.00	0.00	0.00	0.00	0.00	0.00	0.00	2.00
						COSTEO	0.00	0.00	0.00	15,845.00	0.00	0.00	0.00	0.00	0.00	0.00	0.00	0.00	15,845.00

						S/													
					2024	FISICO	0.00	0.00	0.00	2.00	0.00	0.00	0.00	0.00	0.00	0.00	0.00	0.00	2.00
						COSTEO S/	0.00	0.00	0.00	15,845.00	0.00	0.00	0.00	0.00	0.00	0.00	0.00	0.00	15,845.00
AOI00078700042	5005583 - ORGANIZACION Y ENTRENAMIENTO DE COMUNIDADES EN HABILIDADES FRENTE AL RIESGO DE DESASTRES	060601 - CUTERVO	PERSONA	Muy Alta	2022	FISICO	0.00	0.00	0.00	0.00	4.00	0.00	0.00	0.00	0.00	0.00	0.00	0.00	4.00
						COSTEO S/	12,689.07	0.00	0.00	0.00	0.00	0.00	0.00	0.00	0.00	0.00	0.00	0.00	12,689.07
					2023	FISICO	0.00	0.00	0.00	0.00	4.00	0.00	0.00	0.00	0.00	0.00	0.00	0.00	4.00
						COSTEO S/	0.00	0.00	0.00	0.00	14,155.00	0.00	0.00	0.00	0.00	0.00	0.00	0.00	14,155.00
					2024	FISICO	0.00	0.00	0.00	0.00	4.00	0.00	0.00	0.00	0.00	0.00	0.00	0.00	4.00
						COSTEO S/	0.00	0.00	0.00	0.00	14,155.00	0.00	0.00	0.00	0.00	0.00	0.00	0.00	14,155.00
AOI00078700046	5005585 - SEGURIDAD FISICO FUNCIONAL DE SERVICIOS PUBLICOS	060600 -	INTERVENCION	Muy Alta	2022	FISICO	0.00	0.00	0.00	0.00	0.00	0.00	2.00	0.00	0.00	0.00	0.00	0.00	2.00
						COSTEO S/	21,922.00	0.00	0.00	0.00	0.00	0.00	0.00	0.00	0.00	0.00	0.00	0.00	21,922.00
					2023	FISICO	0.00	0.00	0.00	0.00	0.00	0.00	2.00	0.00	0.00	0.00	0.00	0.00	2.00
						COSTEO S/	0.00	0.00	0.00	0.00	0.00	0.00	15,909.00	0.00	0.00	0.00	0.00	0.00	15,909.00
					2024	FISICO	0.00	0.00	0.00	0.00	0.00	0.00	2.00	0.00	0.00	0.00	0.00	0.00	2.00
						COSTEO S/	0.00	0.00	0.00	0.00	0.00	0.00	15,909.00	0.00	0.00	0.00	0.00	0.00	15,909.00
AOI00078700423	5004279 - MONITOREO,SUPERVISION Y EVALUACION DE PRODUCTOS Y ACTIVIDADES EN GESTION DE RIESGO DE DESASTRES	060600 -	INFORME TECNICO	Muy Alta	2022	FISICO	0.00	1.00	0.00	1.00	1.00	0.00	1.00	1.00	1.00	0.00	0.00	1.00	7.00
						COSTEO S/	10,012.32	2,371.00	2,371.00	2,371.00	2,370.00	2,370.00	2,370.00	2,370.00	2,370.00	2,370.00	2,370.00	2,370.00	36,085.32
					2023	FISICO	0.00	1.00	0.00	1.00	1.00	0.00	1.00	1.00	1.00	0.00	0.00	1.00	7.00
						COSTEO S/	2,371.00	3,880.00	2,371.00	3,371.00	3,370.00	2,370.00	3,403.00	2,370.00	2,370.00	2,370.00	2,370.00	2,370.00	32,986.00
					2024	FISICO	0.00	1.00	0.00	1.00	1.00	0.00	1.00	1.00	1.00	0.00	0.00	1.00	7.00
						COSTEO S/	2,371.00	3,880.00	2,371.00	3,371.00	3,370.00	2,370.00	3,403.00	2,370.00	2,370.00	2,370.00	2,370.00	2,370.00	32,986.00
AOI00078700424	5004280 - DESARROLLO DE INSTRUMENTOS ESTRATEGICOS PARA LA GESTION DEL RIESGO DE DESASTRES	060601 - CUTERVO	INFORME TECNICO	Muy Alta	2022	FISICO	0.00	6.00	5.00	5.00	0.00	0.00	0.00	0.00	0.00	0.00	0.00	0.00	16.00
						COSTEO S/	3,459.52	0.00	0.00	0.00	0.00	0.00	0.00	0.00	0.00	0.00	0.00	0.00	3,459.52
					2023	FISICO	0.00	6.00	5.00	5.00	0.00	0.00	0.00	0.00	0.00	0.00	0.00	0.00	16.00
						COSTEO S/	0.00	1,000.00	1,000.00	1,000.00	0.00	0.00	0.00	0.00	0.00	0.00	0.00	0.00	3,000.00
					2024	FISICO	0.00	6.00	5.00	5.00	0.00	0.00	0.00	0.00	0.00	0.00	0.00	0.00	16.00
						COSTEO S/	0.00	1,000.00	1,000.00	1,000.00	0.00	0.00	0.00	0.00	0.00	0.00	0.00	0.00	3,000.00
AOI00078700632	0074001 - DESARROLLO DE ESTUDIOS DE VULNERABILIDAD Y RIESGO EN SERVICIOS PÚBLICOS	060601 - CUTERVO	DOCUMENTO TECNICO	Muy Alta	2022	FISICO	0.00	1.00	0.00	0.00	0.00	1.00	0.00	0.00	0.00	0.00	0.00	0.00	2.00
						COSTEO S/	5,340.00	0.00	0.00	0.00	0.00	0.00	0.00	0.00	0.00	0.00	0.00	0.00	5,340.00
					2023	FISICO	0.00	1.00	0.00	0.00	0.00	1.00	0.00	0.00	0.00	0.00	0.00	0.00	2.00
						COSTEO S/	0.00	3,000.00	0.00	0.00	0.00	3,000.00	0.00	0.00	0.00	0.00	0.00	0.00	6,000.00
					2024	FISICO	0.00	1.00	0.00	0.00	0.00	1.00	0.00	0.00	0.00	0.00	0.00	0.00	2.00
						COSTEO S/	0.00	3,000.00	0.00	0.00	0.00	3,000.00	0.00	0.00	0.00	0.00	0.00	0.00	6,000.00
AOI00078700709	0315290 - INTERVENCIÓN DE LA GESTIÓN DEL RIESGO DE	060601 - CUTERVO	INTERVENCION	Muy Alta	2022	FISICO	0.00	0.00	1.00	0.00	0.00	1.00	0.00	0.00	1.00	0.00	1.00	0.00	4.00
						COSTEO	9,042.57	0.00	0.00	0.00	0.00	0.00	0.00	0.00	0.00	0.00	0.00	0.00	9,042.57

DESASTRES FRENTE AL COVID-19 S/

CENTRO DE COSTO: 05.05 - OFICINA DE COMUNICACIONES

OEI.02 - MEJORAR LA SALUD MATERNO NEONATAL.

AEI.02.01 - Atención integral e intercultural a la gestante y el recién nacido.

CODIGO	ACTIVIDAD OPERATIVA	UBIGEO	U.M.	PRIORIDAD	PERIODO MULTIANUAL	PROGRAMACION MENSUAL													TOTAL ANUAL
						META	01	02	03	04	05	06	07	08	09	10	11	12	
AOI00078700592	5000201 - POBLACION INFORMADA EN SALUD SEXUAL Y REPRODUCTIVA POR MEDIOS DE DIFUSION MASIVA	060600 -	PERSONA INFORMADA	Muy Alta	2022	FISICO	1,043.00	1,043.00	1,043.00	1,043.00	1,043.00	1,043.00	1,043.00	1,043.00	1,043.00	1,042.00	1,042.00	1,042.00	12,513.00
						COSTEO S/	703.00	702.00	702.00	702.00	702.00	702.00	702.00	702.00	702.00	702.00	702.00	702.00	8,425.00
					2023	FISICO	1,043.00	1,043.00	1,043.00	1,043.00	1,043.00	1,043.00	1,043.00	1,043.00	1,043.00	1,042.00	1,042.00	1,042.00	12,513.00
						COSTEO S/	703.00	702.00	702.00	702.00	702.00	702.00	702.00	702.00	702.00	702.00	702.00	702.00	8,425.00
					2024	FISICO	1,043.00	1,043.00	1,043.00	1,043.00	1,043.00	1,043.00	1,043.00	1,043.00	1,043.00	1,042.00	1,042.00	1,042.00	12,513.00
						COSTEO S/	703.00	702.00	702.00	702.00	702.00	702.00	702.00	702.00	702.00	702.00	702.00	702.00	8,425.00
AOI00078700593	5000202 - COMUNICADORES Y PERIODISTAS INFORMADOS EN TEMAS DE SALUD SEXUAL Y SALUD REPRODUCTIVA	060601 - CUTERVO	PERSONA INFORMADA	Muy Alta	2022	FISICO	0.00	0.00	0.00	0.00	6.00	0.00	0.00	0.00	0.00	0.00	0.00	0.00	6.00
						COSTEO S/	0.00	0.00	0.00	0.00	0.00	0.00	0.00	0.00	0.00	0.00	0.00	0.00	0.00
					2023	FISICO	0.00	0.00	0.00	0.00	6.00	0.00	0.00	0.00	0.00	0.00	0.00	0.00	6.00
						COSTEO S/	0.00	0.00	0.00	0.00	0.00	0.00	0.00	0.00	0.00	0.00	0.00	0.00	0.00
					2024	FISICO	0.00	0.00	0.00	0.00	6.00	0.00	0.00	0.00	0.00	0.00	0.00	0.00	6.00
						COSTEO S/	0.00	0.00	0.00	0.00	0.00	0.00	0.00	0.00	0.00	0.00	0.00	0.00	0.00
AOI00078700594	5000203 - POBLACION INFORMADA EN SALUD REPRODUCTIVA POR MEDIOS ALTERNATIVOS DE COMUNICACION	060600 -	PERSONA INFORMADA	Muy Alta	2022	FISICO	102.00	102.00	102.00	102.00	102.00	102.00	102.00	102.00	102.00	101.00	101.00	101.00	1,221.00
						COSTEO S/	0.00	0.00	0.00	0.00	0.00	0.00	0.00	0.00	0.00	0.00	0.00	0.00	0.00
					2023	FISICO	102.00	102.00	102.00	102.00	102.00	102.00	102.00	102.00	102.00	101.00	101.00	101.00	1,221.00
						COSTEO S/	0.00	0.00	0.00	0.00	0.00	0.00	0.00	0.00	0.00	0.00	0.00	0.00	0.00
					2024	FISICO	102.00	102.00	102.00	102.00	102.00	102.00	102.00	102.00	102.00	101.00	101.00	101.00	1,221.00
						COSTEO S/	0.00	0.00	0.00	0.00	0.00	0.00	0.00	0.00	0.00	0.00	0.00	0.00	0.00

OEI.04 - MEJORAR LA NUTRICIÓN DE LOS NIÑOS MENORES DE 05 AÑOS.

AEI.04.01 - Atención integral en nutrición a niños menores de 5 años.

CODIGO	ACTIVIDAD OPERATIVA	UBIGEO	U.M.	PRIORIDAD	PERIODO MULTIANUAL	PROGRAMACION MENSUAL													TOTAL ANUAL
						META	01	02	03	04	05	06	07	08	09	10	11	12	
AOI00078700139	0073301 - POBLACION INFORMADA POR MEDIOS DE COMUNICACIÓN MASIVA	060600 -	PERSONA INFORMADA	Muy Alta	2022	FISICO	1,426.00	1,426.00	1,426.00	1,427.00	1,427.00	1,427.00	1,427.00	1,427.00	1,427.00	1,427.00	1,427.00	1,427.00	17,121.00
						COSTEO S/	683.00	683.00	683.00	683.00	683.00	683.00	683.00	683.00	684.00	684.00	684.00	684.00	8,200.00
					2023	FISICO	1,426.00	1,426.00	1,426.00	1,427.00	1,427.00	1,427.00	1,427.00	1,427.00	1,427.00	1,427.00	1,427.00	1,427.00	17,121.00
						COSTEO S/	683.00	683.00	683.00	683.00	683.00	683.00	683.00	683.00	684.00	684.00	684.00	684.00	8,200.00
					2024	FISICO	1,426.00	1,426.00	1,426.00	1,427.00	1,427.00	1,427.00	1,427.00	1,427.00	1,427.00	1,427.00	1,427.00	1,427.00	17,121.00
						COSTEO S/	683.00	683.00	683.00	683.00	683.00	683.00	683.00	683.00	684.00	684.00	684.00	684.00	8,200.00
AOI00078700239	0073302 - COMUNICADORES, LIDERES DE OPINION, PERIODISTICA Y VOCEROS INFORMADOS	060601 - CUTERVO	PERSONA INFORMADA	Muy Alta	2022	FISICO	1.00	1.00	1.00	1.00	1.00	1.00	0.00	0.00	0.00	0.00	0.00	0.00	6.00
						COSTEO S/	0.00	0.00	0.00	0.00	0.00	0.00	0.00	0.00	0.00	0.00	0.00	0.00	0.00
					2023	FISICO	1.00	1.00	1.00	1.00	1.00	1.00	0.00	0.00	0.00	0.00	0.00	0.00	6.00

						COSTEO S/	0.00	0.00	0.00	0.00	0.00	0.00	0.00	0.00	0.00	0.00	0.00	0.00	0.00
					2024	FISICO	1.00	1.00	1.00	1.00	1.00	1.00	0.00	0.00	0.00	0.00	0.00	0.00	6.00
						COSTEO S/	0.00	0.00	0.00	0.00	0.00	0.00	0.00	0.00	0.00	0.00	0.00	0.00	0.00
AOI00078700240	0073303 - POBLACION INFORMADA POR MEDIOS ALTERNATIVOS DE COMUNICACIÓN	060601 - CUTERVO	PERSONA INFORMADA	Muy Alta	2022	FISICO	0.00	0.00	0.00	856.00	0.00	0.00	0.00	0.00	0.00	0.00	0.00	0.00	856.00
						COSTEO S/	0.00	0.00	0.00	0.00	0.00	0.00	0.00	0.00	0.00	0.00	0.00	0.00	0.00
					2023	FISICO	0.00	0.00	0.00	856.00	0.00	0.00	0.00	0.00	0.00	0.00	0.00	0.00	856.00
						COSTEO S/	0.00	0.00	0.00	0.00	0.00	0.00	0.00	0.00	0.00	0.00	0.00	0.00	0.00
					2024	FISICO	0.00	0.00	0.00	856.00	0.00	0.00	0.00	0.00	0.00	0.00	0.00	0.00	856.00
						COSTEO S/	0.00	0.00	0.00	0.00	0.00	0.00	0.00	0.00	0.00	0.00	0.00	0.00	0.00

OEI.05 - DISMINUIR LA MORBIMORTALIDAD DE ENFERMEDADES TRANSMISIBLES, NO TRANSMISIBLES Y METAXÉNICAS DE LA POBLACIÓN DEL DEPARTAMENTO DE CAJAMARCA.

AEI.05.01 - ATENCIÓN PREVENTIVA Y CONTROL DE ENFERMEDADES TRANSMISIBLES DE MANERA INTEGRAL EN BENEFICIO DE LA POBLACIÓN.

CODIGO	ACTIVIDAD OPERATIVA	UBIGEO	U.M.	PRIORIDAD	PERIODO MULTIANUAL	PROGRAMACION MENSUAL													TOTAL ANUAL
						META	01	02	03	04	05	06	07	08	09	10	11	12	
AOI00078700355	4395801 - POBLACIÓN INFORMADA POR MEDIOS DE DIFUSIÓN MASIVA SOBRE PREVENCIÓN EN ITS/VIH Y USO ADECUADO DEL CONDÓN	060600 -	PERSONA INFORMADA	Muy Alta	2022	FISICO	993.00	993.00	993.00	993.00	993.00	993.00	993.00	993.00	992.00	992.00	992.00	992.00	11,912.00
						COSTEO S/	6,203.00	0.00	0.00	0.00	0.00	0.00	0.00	0.00	0.00	0.00	0.00	0.00	6,203.00
					2023	FISICO	993.00	993.00	993.00	993.00	993.00	993.00	993.00	993.00	992.00	992.00	992.00	992.00	11,912.00
						COSTEO S/	84.00	84.00	84.00	84.00	83.00	83.00	83.00	83.00	83.00	83.00	83.00	83.00	1,000.00
					2024	FISICO	993.00	993.00	993.00	993.00	993.00	993.00	993.00	993.00	992.00	992.00	992.00	992.00	11,912.00
						COSTEO S/	84.00	84.00	84.00	84.00	83.00	83.00	83.00	83.00	83.00	83.00	83.00	83.00	1,000.00
AOI00078700356	4395802 - POBLACIÓN INFORMADA A TRAVÉS DE LA DIFUSIÓN DE MENSAJES DE PREVENCIÓN EN ITS/VIH EN REDES SOCIALES	060600 -	PERSONA INFORMADA	Muy Alta	2022	FISICO	212.00	212.00	212.00	212.00	212.00	212.00	212.00	212.00	212.00	212.00	212.00	212.00	2,544.00
						COSTEO S/	5,800.00	0.00	0.00	0.00	0.00	0.00	0.00	0.00	0.00	0.00	0.00	0.00	5,800.00
					2023	FISICO	212.00	212.00	212.00	212.00	212.00	212.00	212.00	212.00	212.00	212.00	212.00	212.00	2,544.00
						COSTEO S/	0.00	0.00	0.00	0.00	0.00	0.00	0.00	0.00	0.00	0.00	0.00	0.00	0.00
					2024	FISICO	212.00	212.00	212.00	212.00	212.00	212.00	212.00	212.00	212.00	212.00	212.00	212.00	2,544.00
						COSTEO S/	0.00	0.00	0.00	0.00	0.00	0.00	0.00	0.00	0.00	0.00	0.00	0.00	0.00
AOI00078700373	4398001 - POBLACION INFORMADA EN PREVENCION Y CONTROL DE LAS ENFERMEDADES METAXENICAS Y ZOONOTICAS POR MEDIOS MASIVOS DE COMUNICACION	060600 -	PERSONA INFORMADA	Muy Alta	2022	FISICO	3,533.00	3,533.00	3,533.00	3,533.00	3,533.00	3,533.00	3,533.00	3,533.00	3,533.00	3,533.00	3,533.00	3,532.00	42,395.00
						COSTEO S/	5,450.00	0.00	0.00	0.00	0.00	0.00	0.00	0.00	0.00	0.00	0.00	0.00	5,450.00
					2023	FISICO	3,533.00	3,533.00	3,533.00	3,533.00	3,533.00	3,533.00	3,533.00	3,533.00	3,533.00	3,533.00	3,533.00	3,532.00	42,395.00
						COSTEO S/	42.00	42.00	42.00	42.00	42.00	42.00	42.00	42.00	41.00	41.00	41.00	41.00	500.00
					2024	FISICO	3,533.00	3,533.00	3,533.00	3,533.00	3,533.00	3,533.00	3,533.00	3,533.00	3,533.00	3,533.00	3,533.00	3,532.00	42,395.00
						COSTEO S/	42.00	42.00	42.00	42.00	42.00	42.00	42.00	42.00	41.00	41.00	41.00	41.00	500.00
AOI00078700483	4398002 - POBLACION INFORMADA SOBRE PREVENCION Y CONTROL DE LAS ENFERMEDADES METAXENICAS Y ZOONOTICAS POR MEDIOS ALTERNATIVOS	060600 -	PERSONA INFORMADA	Muy Alta	2022	FISICO	1,161.00	1,161.00	1,161.00	1,161.00	1,161.00	1,161.00	1,160.00	1,160.00	1,160.00	1,160.00	1,160.00	1,160.00	13,926.00
						COSTEO S/	34,900.00	0.00	0.00	0.00	0.00	0.00	0.00	0.00	0.00	0.00	0.00	0.00	34,900.00
					2023	FISICO	1,161.00	1,161.00	1,161.00	1,161.00	1,161.00	1,161.00	1,160.00	1,160.00	1,160.00	1,160.00	1,160.00	1,160.00	13,926.00
						COSTEO S/	0.00	0.00	0.00	0.00	0.00	0.00	0.00	0.00	0.00	0.00	0.00	0.00	0.00
					2024	FISICO	1,161.00	1,161.00	1,161.00	1,161.00	1,161.00	1,161.00	1,160.00	1,160.00	1,160.00	1,160.00	1,160.00	1,160.00	13,926.00
							0.00	0.00	0.00	0.00	0.00	0.00	0.00	0.00	0.00	0.00	0.00	0.00	0.00

						COSTEO S/													
AOI00078700484	4398003 - COMUNICADORES Y PERIODISTAS INFORMADOS SOBRE PREVENCION Y CONTROL DE LAS ENFERMEDADES METAXENICAS Y ZOONOTICAS	060601 - CUTERVO	PERSONA INFORMADA	Muy Alta	2022	FISICO	0.00	0.00	8.00	0.00	0.00	0.00	0.00	0.00	0.00	0.00	0.00	0.00	8.00
						COSTEO S/	0.00	0.00	0.00	0.00	0.00	0.00	0.00	0.00	0.00	0.00	0.00	0.00	0.00
					2023	FISICO	0.00	0.00	8.00	0.00	0.00	0.00	0.00	0.00	0.00	0.00	0.00	0.00	8.00
						COSTEO S/	0.00	0.00	0.00	0.00	0.00	0.00	0.00	0.00	0.00	0.00	0.00	0.00	0.00
					2024	FISICO	0.00	0.00	8.00	0.00	0.00	0.00	0.00	0.00	0.00	0.00	0.00	0.00	8.00
						COSTEO S/	0.00	0.00	0.00	0.00	0.00	0.00	0.00	0.00	0.00	0.00	0.00	0.00	0.00

AEI.05.03 - ATENCIÓN PREVENTIVA Y CONTROL INTEGRAL DE ENFERMEDADES NO TRANSMISIBLES EN BENEFICIO DE LA POBLACIÓN.

CODIGO	ACTIVIDAD OPERATIVA	UBIGEO	U.M.	PRIORIDAD	PERIODO MULTIANUAL	PROGRAMACION MENSUAL													TOTAL ANUAL
						META	01	02	03	04	05	06	07	08	09	10	11	12	
AOI00078700408	4398701 - POBLACION INFORMADA EN PREVENCION Y CONTROL DE LAS ENFERMEDADES NO TRANSMISIBLES POR MEDIOS MASIVOS DE COMUNICACION	060600 -	PERSONA INFORMADA	Muy Alta	2022	FISICO	3,867.00	3,867.00	3,867.00	3,866.00	3,866.00	3,866.00	3,866.00	3,866.00	3,866.00	3,866.00	3,866.00	3,866.00	46,395.00
						COSTEO S/	940.00	0.00	0.00	0.00	0.00	0.00	0.00	0.00	0.00	0.00	0.00	0.00	940.00
					2023	FISICO	3,867.00	3,867.00	3,867.00	3,866.00	3,866.00	3,866.00	3,866.00	3,866.00	3,866.00	3,866.00	3,866.00	3,866.00	46,395.00
						COSTEO S/	167.00	167.00	167.00	167.00	167.00	167.00	167.00	167.00	166.00	166.00	166.00	166.00	2,000.00
					2024	FISICO	3,867.00	3,867.00	3,867.00	3,866.00	3,866.00	3,866.00	3,866.00	3,866.00	3,866.00	3,866.00	3,866.00	3,866.00	46,395.00
						COSTEO S/	167.00	167.00	167.00	167.00	167.00	167.00	167.00	167.00	166.00	166.00	166.00	166.00	2,000.00
AOI00078700540	4398702 - POBLACION INFORMADA EN PREVENCION Y CONTROL DE LAS ENFERMEDADES NO TRANSMISIBLES POR MEDIOS ALTERNATIVOS	060600 -	PERSONA INFORMADA	Muy Alta	2022	FISICO	4,711.00	4,711.00	4,711.00	4,711.00	4,711.00	4,711.00	4,711.00	4,710.00	4,710.00	4,710.00	4,710.00	4,710.00	56,527.00
						COSTEO S/	0.00	0.00	0.00	0.00	0.00	0.00	0.00	0.00	0.00	0.00	0.00	0.00	0.00
					2023	FISICO	4,711.00	4,711.00	4,711.00	4,711.00	4,711.00	4,711.00	4,711.00	4,710.00	4,710.00	4,710.00	4,710.00	4,710.00	56,527.00
						COSTEO S/	0.00	0.00	0.00	0.00	0.00	0.00	0.00	0.00	0.00	0.00	0.00	0.00	0.00
					2024	FISICO	4,711.00	4,711.00	4,711.00	4,711.00	4,711.00	4,711.00	4,711.00	4,710.00	4,710.00	4,710.00	4,710.00	4,710.00	56,527.00
						COSTEO S/	0.00	0.00	0.00	0.00	0.00	0.00	0.00	0.00	0.00	0.00	0.00	0.00	0.00
AOI00078700541	4398703 - COMUNICADORES Y PERIODISTAS INFORMADOS EN PREVENCIÓN Y CONTROL DE LAS ENF. NO TRASMISIBLES	060601 - CUTERVO	PERSONA INFORMADA	Muy Alta	2022	FISICO	0.00	0.00	0.00	6.00	0.00	0.00	0.00	0.00	0.00	0.00	0.00	0.00	6.00
						COSTEO S/	29,000.00	0.00	0.00	0.00	0.00	0.00	0.00	0.00	0.00	0.00	0.00	0.00	29,000.00
					2023	FISICO	0.00	0.00	0.00	6.00	0.00	0.00	0.00	0.00	0.00	0.00	0.00	0.00	6.00
						COSTEO S/	0.00	0.00	0.00	0.00	0.00	0.00	0.00	0.00	0.00	0.00	0.00	0.00	0.00
					2024	FISICO	0.00	0.00	0.00	6.00	0.00	0.00	0.00	0.00	0.00	0.00	0.00	0.00	6.00
						COSTEO S/	0.00	0.00	0.00	0.00	0.00	0.00	0.00	0.00	0.00	0.00	0.00	0.00	0.00

CENTRO DE COSTO: 06.01.00 - DIRECCIÓN EJECUTIVA DE PROMOCIÓN DE LA SALUD

OEI.02 - MEJORAR LA SALUD MATERNO NEONATAL.

AEI.02.01 - Atención integral e intercultural a la gestante y el recién nacido.

CODIGO	ACTIVIDAD OPERATIVA	UBIGEO	U.M.	PRIORIDAD	PERIODO MULTIANUAL	PROGRAMACION MENSUAL													TOTAL ANUAL
						META	01	02	03	04	05	06	07	08	09	10	11	12	
AOI00078700337	3341201 - FAMILIAS DE LA GESTANTE Y PUÉRPERA QUE RECIBEN CONSEJERÍA EN EL HOGAR ATRAVÉS DE LA VISITA DOMICILIARIA PARA PROMOVER PRÁCTICAS SALUDABLES EN	060600 -	FAMILIA	Muy Alta	2022	FISICO	169.00	169.00	169.00	169.00	169.00	169.00	168.00	168.00	168.00	168.00	168.00	168.00	2,022.00
						COSTEO S/	992.86	0.00	0.00	0.00	0.00	0.00	0.00	0.00	0.00	0.00	0.00	0.00	992.86
					2023	FISICO	169.00	169.00	169.00	169.00	169.00	169.00	168.00	168.00	168.00	168.00	168.00	168.00	2,022.00
						COSTEO	5,985.00	5,985.00	5,985.00	5,985.00	5,985.00	5,985.00	5,985.00	5,985.00	5,985.00	5,985.00	5,984.00	5,984.00	71,818.00

	SALUD SEXUAL Y REPRODUCTIVA DURANTE LA VISITA DOMICILIAR				2024	S/ FISICO	169.00	169.00	169.00	169.00	169.00	169.00	168.00	168.00	168.00	168.00	168.00	168.00	2,022.00
						COSTEO S/	5,985.00	5,985.00	5,985.00	5,985.00	5,985.00	5,985.00	5,985.00	5,985.00	5,985.00	5,985.00	5,984.00	5,984.00	71,818.00
AOI00078700338	3341202 - AGENTES COMUNITARIOS DE SALUD CAPACITADOS REALIZAN ORIENTACIÓN A FAMILIAS DE GESTANTES Y PUERPERAS EN PRÁCTICAS SALUDABLES EN SALUD SEXUAL Y REPRODUCTIVA	060600 -	PERSONA CAPACITADA	Muy Alta	2022	FISICO	42.00	42.00	42.00	42.00	42.00	42.00	41.00	41.00	41.00	41.00	41.00	41.00	498.00
						COSTEO S/	2,295.90	0.00	0.00	0.00	0.00	0.00	0.00	0.00	0.00	0.00	0.00	0.00	2,295.90
					2023	FISICO	42.00	42.00	42.00	42.00	42.00	42.00	41.00	41.00	41.00	41.00	41.00	41.00	498.00
						COSTEO S/	0.00	0.00	0.00	0.00	0.00	0.00	0.00	0.00	0.00	0.00	0.00	0.00	0.00
					2024	FISICO	42.00	42.00	42.00	42.00	42.00	42.00	41.00	41.00	41.00	41.00	41.00	41.00	498.00
						COSTEO S/	0.00	0.00	0.00	0.00	0.00	0.00	0.00	0.00	0.00	0.00	0.00	0.00	0.00
AOI00078700339	3341203 - FAMILIAS DE ADOLESCENTES QUE RECIBEN SESIONES EDUCATIVAS Y DEMOSTRATIVA PARA PROMOVER PRÁCTICAS SALUDABLES EN SALUD SEXUAL INTEGRAL	060600 -	FAMILIA	Muy Alta	2022	FISICO	213.00	213.00	213.00	213.00	213.00	213.00	213.00	212.00	212.00	212.00	212.00	212.00	2,551.00
						COSTEO S/	513.64	0.00	0.00	0.00	0.00	0.00	0.00	0.00	0.00	0.00	0.00	0.00	513.64
					2023	FISICO	213.00	213.00	213.00	213.00	213.00	213.00	213.00	212.00	212.00	212.00	212.00	212.00	2,551.00
						COSTEO S/	0.00	0.00	0.00	0.00	0.00	0.00	0.00	0.00	0.00	0.00	0.00	0.00	0.00
					2024	FISICO	213.00	213.00	213.00	213.00	213.00	213.00	213.00	212.00	212.00	212.00	212.00	212.00	2,551.00
						COSTEO S/	0.00	0.00	0.00	0.00	0.00	0.00	0.00	0.00	0.00	0.00	0.00	0.00	0.00
AOI00078700340	3341204 - DOCENTES CAPACITADOS REALIZAN EDUCACIÓN SEXUAL INTEGRAL DESDE LA INSTITUCIÓN EDUCATIVA	060600 -	DOCENTE CAPACITADO	Muy Alta	2022	FISICO	35.00	35.00	35.00	35.00	34.00	34.00	34.00	34.00	34.00	34.00	34.00	34.00	412.00
						COSTEO S/	262.64	0.00	0.00	0.00	0.00	0.00	0.00	0.00	0.00	0.00	0.00	0.00	262.64
					2023	FISICO	35.00	35.00	35.00	35.00	34.00	34.00	34.00	34.00	34.00	34.00	34.00	34.00	412.00
						COSTEO S/	4,044.00	4,044.00	4,044.00	4,044.00	4,044.00	4,044.00	4,044.00	4,044.00	4,044.00	4,044.00	4,044.00	4,043.00	48,527.00
					2024	FISICO	35.00	35.00	35.00	35.00	34.00	34.00	34.00	34.00	34.00	34.00	34.00	34.00	412.00
						COSTEO S/	4,044.00	4,044.00	4,044.00	4,044.00	4,044.00	4,044.00	4,044.00	4,044.00	4,044.00	4,044.00	4,044.00	4,043.00	48,527.00
AOI00078700464	3341205 - FUNCIONARIOS MUNICIPALES CAPACITADOS GESTIONAN ESPACIOS EDUCATIVOS PARA PROMOVER LA SALUD SEXUAL Y REPRODUCTIVA	060600 -	PERSONA CAPACITADA	Muy Alta	2022	FISICO	8.00	8.00	8.00	8.00	8.00	7.00	7.00	7.00	7.00	7.00	7.00	7.00	89.00
						COSTEO S/	1,249.71	0.00	0.00	0.00	0.00	0.00	0.00	0.00	0.00	0.00	0.00	0.00	1,249.71
					2023	FISICO	8.00	8.00	8.00	8.00	8.00	7.00	7.00	7.00	7.00	7.00	7.00	7.00	89.00
						COSTEO S/	0.00	0.00	0.00	0.00	0.00	0.00	0.00	0.00	0.00	0.00	0.00	0.00	0.00
					2024	FISICO	8.00	8.00	8.00	8.00	8.00	7.00	7.00	7.00	7.00	7.00	7.00	7.00	89.00
						COSTEO S/	0.00	0.00	0.00	0.00	0.00	0.00	0.00	0.00	0.00	0.00	0.00	0.00	0.00

OEI.04 - MEJORAR LA NUTRICIÓN DE LOS NIÑOS MENORES DE 05 AÑOS.

AEI.04.01 - Atención integral en nutrición a niños menores de 5 años.

CODIGO	ACTIVIDAD OPERATIVA	UBIGEO	U.M.	PRIORIDAD	PERIODO MULTIANUAL	PROGRAMACION MENSUAL													TOTAL ANUAL
						META	01	02	03	04	05	06	07	08	09	10	11	12	
AOI00078700150	3325101 - COMITES MULTISECTORIALES CAPACITADOS PARA LA PROMOCIÓN DEL CUIDADO INFANTIL, LACTANCIA MATERNA EXCLUSIVA Y LA ADECUADA ALIMENTACIÓN Y PROTECCIÓN DEL MENOR DE 36 MESES EN SU DISTRITO	060600 -	MUNICIPIO	Muy Alta	2022	FISICO	0.00	0.00	0.00	0.00	0.00	0.00	0.00	0.00	0.00	0.00	0.00	87.00	87.00
						COSTEO S/	2,075.93	0.00	0.00	0.00	0.00	0.00	0.00	0.00	0.00	0.00	0.00	0.00	2,075.93
					2023	FISICO	0.00	0.00	0.00	0.00	0.00	0.00	0.00	0.00	0.00	0.00	0.00	87.00	87.00
						COSTEO S/	2,494.00	2,494.00	2,494.00	2,494.00	2,494.00	2,494.00	2,494.00	2,494.00	2,494.00	2,494.00	2,493.00	2,493.00	29,926.00
					2024	FISICO	0.00	0.00	0.00	0.00	0.00	0.00	0.00	0.00	0.00	0.00	0.00	87.00	87.00
						COSTEO	2,494.00	2,494.00	2,494.00	2,494.00	2,494.00	2,494.00	2,494.00	2,494.00	2,494.00	2,494.00	2,493.00	2,493.00	29,926.00

						S/													
AOI00078700153	3325104 - FAMILIAS CON NIÑO(AS) < DE 36 MESES Y GESTANTES RECIBEN SESIONES DEMOSTRATIVAS EN PREPARACION DE ALIMENTOS	060600 -	FAMILIA	Muy Alta	2022	FISICO	665.00	665.00	665.00	665.00	665.00	665.00	665.00	665.00	665.00	666.00	666.00	666.00	7,983.00
						COSTEO S/	4,294.46	0.00	0.00	0.00	0.00	0.00	0.00	0.00	0.00	0.00	0.00	0.00	4,294.46
					2023	FISICO	665.00	665.00	665.00	665.00	665.00	665.00	665.00	665.00	665.00	666.00	666.00	666.00	7,983.00
						COSTEO S/	10,847.00	10,847.00	10,847.00	10,847.00	10,847.00	10,847.00	10,847.00	10,847.00	10,847.00	10,847.00	10,847.00	10,847.00	130,164.00
					2024	FISICO	665.00	665.00	665.00	665.00	665.00	665.00	665.00	665.00	665.00	666.00	666.00	666.00	7,983.00
						COSTEO S/	10,847.00	10,847.00	10,847.00	10,847.00	10,847.00	10,847.00	10,847.00	10,847.00	10,847.00	10,847.00	10,847.00	10,847.00	130,164.00
AOI00078700257	3325107 - FAMILIAS CON NIÑOS MENORES DE 24 MESES RECIBEN CONSEJERÍA A TRAVÉS DE VISITA DOMICILIARIA	060600 -	FAMILIA	Muy Alta	2022	FISICO	307.00	307.00	307.00	307.00	306.00	306.00	306.00	306.00	306.00	306.00	306.00	306.00	3,676.00
						COSTEO S/	1,476.71	0.00	0.00	0.00	0.00	0.00	0.00	0.00	0.00	0.00	0.00	0.00	1,476.71
					2023	FISICO	307.00	307.00	307.00	307.00	306.00	306.00	306.00	306.00	306.00	306.00	306.00	306.00	3,676.00
						COSTEO S/	0.00	0.00	0.00	0.00	0.00	0.00	0.00	0.00	0.00	0.00	0.00	0.00	0.00
					2024	FISICO	307.00	307.00	307.00	307.00	306.00	306.00	306.00	306.00	306.00	306.00	306.00	306.00	3,676.00
						COSTEO S/	0.00	0.00	0.00	0.00	0.00	0.00	0.00	0.00	0.00	0.00	0.00	0.00	0.00
AOI00078700258	3325102 - ACTORES SOCIALES CAPACITADOS PARA LA PROMOCIÓN DEL CUIDADO INFANTIL, LACTANCIA MATERNA EXCLUSIVA Y LA ADECUADA ALIMENTACIÓN Y PROTECCIÓN DEL MENOR DE 36 MESES EN SUS COMUNIDADES	060600 -	PERSONA CAPACITADA	Muy Alta	2022	FISICO	45.00	45.00	45.00	45.00	45.00	45.00	45.00	45.00	45.00	44.00	44.00	44.00	537.00
						COSTEO S/	77.68	0.00	0.00	0.00	0.00	0.00	0.00	0.00	0.00	0.00	0.00	0.00	77.68
					2023	FISICO	45.00	45.00	45.00	45.00	45.00	45.00	45.00	45.00	45.00	44.00	44.00	44.00	537.00
						COSTEO S/	0.00	0.00	0.00	0.00	0.00	0.00	0.00	0.00	0.00	0.00	0.00	0.00	0.00
					2024	FISICO	45.00	45.00	45.00	45.00	45.00	45.00	45.00	45.00	45.00	44.00	44.00	44.00	537.00
						COSTEO S/	0.00	0.00	0.00	0.00	0.00	0.00	0.00	0.00	0.00	0.00	0.00	0.00	0.00
AOI00078700439	3325108 - PROMOTORES EDUCATIVOS CAPACITADOS PARA LA PROMOCIÓN DEL CUIDADO INFANTIL, LACTANCIA MATERNA EXCLUSIVA Y LA ADECUADA ALIMENTACIÓN Y PROTECCIÓN DEL MENOR DE 36 MESES A FAMILIAS DEL PRONOEI	060600 -	PERSONA CAPACITADA	Muy Alta	2022	FISICO	13.00	13.00	13.00	13.00	13.00	12.00	12.00	12.00	12.00	12.00	12.00	12.00	149.00
						COSTEO S/	482.28	0.00	0.00	0.00	0.00	0.00	0.00	0.00	0.00	0.00	0.00	0.00	482.28
					2023	FISICO	13.00	13.00	13.00	13.00	13.00	12.00	12.00	12.00	12.00	12.00	12.00	12.00	149.00
						COSTEO S/	0.00	0.00	0.00	0.00	0.00	0.00	0.00	0.00	0.00	0.00	0.00	0.00	0.00
					2024	FISICO	13.00	13.00	13.00	13.00	13.00	12.00	12.00	12.00	12.00	12.00	12.00	12.00	149.00
						COSTEO S/	0.00	0.00	0.00	0.00	0.00	0.00	0.00	0.00	0.00	0.00	0.00	0.00	0.00
AOI00078700643	3325109 - FAMILIAS CON NIÑOS (AS) MENORES DE 36 MESES Y GESTANTES QUE PARTICIPAN EN GRUPOS DE APOYO COMUNAL PARA PROMOVER CUIDADO INFANTIL, LME Y LA ADECUADA ALIMENTACIÓN Y PROTECCIÓN DEL MENOR DE 36 MESES	060601 - CUTERVO	FAMILIA	Muy Alta	2022	FISICO	53.00	53.00	53.00	53.00	53.00	52.00	52.00	52.00	52.00	52.00	52.00	52.00	629.00
						COSTEO S/	650.20	0.00	0.00	0.00	0.00	0.00	0.00	0.00	0.00	0.00	0.00	0.00	650.20
					2023	FISICO	53.00	53.00	53.00	53.00	53.00	52.00	52.00	52.00	52.00	52.00	52.00	52.00	629.00
						COSTEO S/	0.00	0.00	0.00	0.00	0.00	0.00	0.00	0.00	0.00	0.00	0.00	0.00	0.00
					2024	FISICO	53.00	53.00	53.00	53.00	53.00	52.00	52.00	52.00	52.00	52.00	52.00	52.00	629.00
						COSTEO S/	0.00	0.00	0.00	0.00	0.00	0.00	0.00	0.00	0.00	0.00	0.00	0.00	0.00

OEI.05 - DISMINUIR LA MORBIMORTALIDAD DE ENFERMEDADES TRANSMISIBLES, NO TRANSMISIBLES Y METAXÉNICAS DE LA POBLACIÓN DEL DEPARTAMENTO DE CAJAMARCA.

AEI.05.01 - ATENCIÓN PREVENTIVA Y CONTROL DE ENFERMEDADES TRANSMISIBLES DE MANERA INTEGRAL EN BENEFICIO DE LA POBLACIÓN.

CODIGO	ACTIVIDAD OPERATIVA	UBIGEO	U.M.	PRIORIDAD	PERIODO MULTIANUAL	PROGRAMACION MENSUAL													TOTAL ANUAL
						META	01	02	03	04	05	06	07	08	09	10	11	12	
AOI00078700352	4395201 - FAMILIAS QUE	060600 -	FAMILIA	Muy Alta	2022	FISICO	515.00	515.00	515.00	515.00	515.00	515.00	515.00	515.00	515.00	515.00	515.00	514.00	6,179.00

	RECIBEN CONSEJERÍA A TRAVÉS DE LA VISITA DOMICILIARIA PARA PROMOVER PRÁCTICAS Y ENTORNOS SALUDABLES PARA CONTRIBUIR A LA DISMINUCIÓN DE LA TUBERCULOSIS, VIH/SIDA					COSTEO S/	53.30	0.00	0.00	0.00	0.00	0.00	0.00	0.00	0.00	0.00	0.00	0.00	53.30
					2023	FISICO	515.00	515.00	515.00	515.00	515.00	515.00	515.00	515.00	515.00	515.00	515.00	514.00	6,179.00
						COSTEO S/	113.00	113.00	113.00	113.00	113.00	113.00	112.00	112.00	112.00	112.00	112.00	112.00	1,350.00
					2024	FISICO	515.00	515.00	515.00	515.00	515.00	515.00	515.00	515.00	515.00	515.00	515.00	514.00	6,179.00
						COSTEO S/	113.00	113.00	113.00	113.00	113.00	113.00	112.00	112.00	112.00	112.00	112.00	112.00	1,350.00
AOI00078700353	4395203 - DOCENTES CAPACITADOS DESARROLLAN ACCIONES PARA LA PROMOCIÓN DE PRÁCTICAS SALUDABLES Y LA PREVENCIÓN DE LA TUBERCULOSIS, VIH/SIDA	060600 -	DOCENTE CAPACITADO	Muy Alta	2022	FISICO	114.00	114.00	114.00	114.00	114.00	114.00	114.00	114.00	113.00	113.00	113.00	113.00	1,364.00
						COSTEO S/	106,406.96	106,148.00	106,148.00	106,148.00	106,148.00	106,148.00	106,147.00	106,147.00	106,147.00	106,147.00	106,147.00	106,147.00	1,274,028.96
					2023	FISICO	114.00	114.00	114.00	114.00	114.00	114.00	114.00	114.00	113.00	113.00	113.00	113.00	1,364.00
						COSTEO S/	106,148.00	106,148.00	106,148.00	106,148.00	106,148.00	106,148.00	106,147.00	106,147.00	106,147.00	106,147.00	106,147.00	106,147.00	1,273,770.00
					2024	FISICO	114.00	114.00	114.00	114.00	114.00	114.00	114.00	114.00	113.00	113.00	113.00	113.00	1,364.00
						COSTEO S/	106,148.00	106,148.00	106,148.00	106,148.00	106,148.00	106,148.00	106,147.00	106,147.00	106,147.00	106,147.00	106,147.00	106,147.00	1,273,770.00
AOI00078700354	4395204 - COMUNIDADES CON LIDERES CAPACITADOS DESARROLLAN VIGILANCIA COMUNITARIA EN FAVOR DE ENTORNOS Y PRÁCTICAS SALUDABLES Y LA PREVENCIÓN DE LA TUBERCULOSIS, VIH/SIDA	060600 -	COMUNIDAD	Muy Alta	2022	FISICO	45.00	45.00	45.00	45.00	45.00	45.00	44.00	44.00	44.00	44.00	44.00	44.00	534.00
						COSTEO S/	0.00	0.00	0.00	0.00	0.00	0.00	0.00	0.00	0.00	0.00	0.00	0.00	0.00
					2023	FISICO	45.00	45.00	45.00	45.00	45.00	45.00	44.00	44.00	44.00	44.00	44.00	44.00	534.00
						COSTEO S/	0.00	0.00	0.00	0.00	0.00	0.00	0.00	0.00	0.00	0.00	0.00	0.00	0.00
					2024	FISICO	45.00	45.00	45.00	45.00	45.00	45.00	44.00	44.00	44.00	44.00	44.00	44.00	534.00
						COSTEO S/	0.00	0.00	0.00	0.00	0.00	0.00	0.00	0.00	0.00	0.00	0.00	0.00	0.00
AOI00078700371	4397701 - FAMILIAS QUE RECIBEN SESIONES DEMOSTRATIVAS PARA LA PREVENCION Y CONTROL DE ENFERMEDADES METAXENICAS Y ZOONOSIS	060600 -	FAMILIA	Muy Alta	2022	FISICO	2,103.00	2,103.00	2,103.00	2,102.00	2,102.00	2,102.00	2,102.00	2,102.00	2,102.00	2,102.00	2,102.00	2,102.00	25,227.00
						COSTEO S/	122,736.95	122,694.00	122,694.00	122,694.00	122,694.00	122,694.00	122,694.00	122,694.00	122,694.00	122,694.00	122,694.00	122,693.00	1,472,369.95
					2023	FISICO	2,103.00	2,103.00	2,103.00	2,102.00	2,102.00	2,102.00	2,102.00	2,102.00	2,102.00	2,102.00	2,102.00	2,102.00	25,227.00
						COSTEO S/	122,798.00	122,798.00	122,798.00	122,798.00	122,798.00	122,798.00	122,798.00	122,798.00	122,798.00	122,798.00	122,798.00	122,797.00	1,473,575.00
					2024	FISICO	2,103.00	2,103.00	2,103.00	2,102.00	2,102.00	2,102.00	2,102.00	2,102.00	2,102.00	2,102.00	2,102.00	2,102.00	25,227.00
						COSTEO S/	122,798.00	122,798.00	122,798.00	122,798.00	122,798.00	122,798.00	122,798.00	122,798.00	122,798.00	122,798.00	122,798.00	122,797.00	1,473,575.00
AOI00078700475	4395202 - FAMILIAS QUE RECIBEN SESIÓN EDUCATIVA Y DEMOSTRATIVA PARA PROMOVER PRÁCTICAS Y GENERAR ENTORNOS SALUDABLES PARA CONTRIBUIR A LA DISMINUCIÓN DE LA TUBERCULOSIS , VIH/SIDA	060600 -	FAMILIA	Muy Alta	2022	FISICO	452.00	452.00	452.00	452.00	452.00	452.00	452.00	451.00	451.00	451.00	451.00	451.00	5,419.00
						COSTEO S/	32.70	0.00	0.00	0.00	0.00	0.00	0.00	0.00	0.00	0.00	0.00	0.00	32.70
					2023	FISICO	452.00	452.00	452.00	452.00	452.00	452.00	452.00	451.00	451.00	451.00	451.00	451.00	5,419.00
						COSTEO S/	0.00	0.00	0.00	0.00	0.00	0.00	0.00	0.00	0.00	0.00	0.00	0.00	0.00
					2024	FISICO	452.00	452.00	452.00	452.00	452.00	452.00	452.00	451.00	451.00	451.00	451.00	451.00	5,419.00
						COSTEO S/	0.00	0.00	0.00	0.00	0.00	0.00	0.00	0.00	0.00	0.00	0.00	0.00	0.00
AOI00078700644	4397702 - FAMILIAS QUE RECIBEN SESIONES EDUCATIVAS PARA LA PREVENCION Y CONTROL DE ENFERMEDADES ZOONOTICAS.	060601 - CUTERVO	FAMILIA	Muy Alta	2022	FISICO	1,053.00	1,053.00	1,053.00	1,053.00	1,053.00	1,053.00	1,053.00	1,053.00	1,052.00	1,052.00	1,052.00	1,052.00	12,632.00
						COSTEO S/	20.00	0.00	0.00	0.00	0.00	0.00	0.00	0.00	0.00	0.00	0.00	0.00	20.00
					2023	FISICO	1,053.00	1,053.00	1,053.00	1,053.00	1,053.00	1,053.00	1,053.00	1,053.00	1,052.00	1,052.00	1,052.00	1,052.00	12,632.00
						COSTEO S/	0.00	0.00	0.00	0.00	0.00	0.00	0.00	0.00	0.00	0.00	0.00	0.00	0.00
					2024	FISICO	1,053.00	1,053.00	1,053.00	1,053.00	1,053.00	1,053.00	1,053.00	1,053.00	1,052.00	1,052.00	1,052.00	1,052.00	12,632.00
						COSTEO S/	0.00	0.00	0.00	0.00	0.00	0.00	0.00	0.00	0.00	0.00	0.00	0.00	0.00

AOI00078700716	4395205 - MUNICIPIOS QUE IMPLEMENTAN ACCIONES PARA MEJORAR O MITIGAR LAS CONDICIONES QUE GENERAN RIESGO PARA ENFERMAR DE TUBERCULOSIS Y VIH/SIDA SEGÚN DISTRITOS/ PROVINCIAS PRIORIZADOS.	060601 - CUTERVO	MUNICIPIO	Alta	2022	FISICO	0.00	0.00	0.00	0.00	0.00	0.00	1.00	0.00	0.00	0.00	0.00	0.00	1.00
						COSTEO S/	316.30	0.00	0.00	0.00	0.00	0.00	0.00	0.00	0.00	0.00	0.00	0.00	316.30

AEI.05.02 - ATENCIÓN PREVENTIVA Y CONTROL DE LAS ENFERMEDADES METAXÉNICAS Y ZOONÓTICAS DE MANERA INTEGRAL A LA POBLACIÓN.

CODIGO	ACTIVIDAD OPERATIVA	UBIGEO	U.M.	PRIORIDAD	PERIODO MULTIANUAL	PROGRAMACION MENSUAL													TOTAL ANUAL
						META	01	02	03	04	05	06	07	08	09	10	11	12	
AOI00078700372	4397703 - COMUNIDADES PRIORIZADAS EN EL DISTRITO QUE ESTÁN IMPLEMENTANDO LA VIGILANCIA COMUNITARIA ASOCIADA A ENFERMEDADES METAXÉNICAS Y ZOONOTICAS	060600 -	COMUNIDAD	Muy Alta	2022	FISICO	0.00	1.00	2.00	2.00	2.00	2.00	2.00	2.00	2.00	2.00	2.00	2.00	21.00
						COSTEO S/	63.31	0.00	0.00	0.00	0.00	0.00	0.00	0.00	0.00	0.00	0.00	0.00	63.31
					2023	FISICO	0.00	1.00	2.00	2.00	2.00	2.00	2.00	2.00	2.00	2.00	2.00	2.00	21.00
						COSTEO S/	104.00	104.00	104.00	104.00	104.00	104.00	104.00	104.00	104.00	104.00	104.00	104.00	1,248.00
					2024	FISICO	0.00	1.00	2.00	2.00	2.00	2.00	2.00	2.00	2.00	2.00	2.00	2.00	21.00
						COSTEO S/	104.00	104.00	104.00	104.00	104.00	104.00	104.00	104.00	104.00	104.00	104.00	104.00	1,248.00
AOI00078700482	4397704 - MUNICIPIOS QUE IMPLEMENTAN ACCIONES PARA MEJORAR O MITIGAR LAS CONDICIONES QUE GENERAN RIESGO PARA ENFERMAR DE ENFERMEDADES METAXÉNICAS Y ZOONOTICAS	060600 -	MUNICIPIO	Muy Alta	2022	FISICO	0.00	0.00	0.00	0.00	0.00	0.00	0.00	0.00	0.00	0.00	0.00	1.00	1.00
						COSTEO S/	1,032.27	0.00	0.00	0.00	0.00	0.00	0.00	0.00	0.00	0.00	0.00	0.00	1,032.27
					2023	FISICO	0.00	0.00	0.00	0.00	0.00	0.00	0.00	0.00	0.00	0.00	0.00	1.00	1.00
						COSTEO S/	0.00	0.00	0.00	0.00	0.00	0.00	0.00	0.00	0.00	0.00	0.00	0.00	0.00
					2024	FISICO	0.00	0.00	0.00	0.00	0.00	0.00	0.00	0.00	0.00	0.00	0.00	1.00	1.00
						COSTEO S/	0.00	0.00	0.00	0.00	0.00	0.00	0.00	0.00	0.00	0.00	0.00	0.00	0.00
AOI00078700717	4397705 - DOCENTES, DIRECTIVOS Y PADRES DE FAMILIA, CAPACITADOS Y COMPROMETIDOS A DESARROLLAR ACCIONES PARA LA PROMOCION DE PRACTICAS SALUDABLES PARA LA PREVENCIÓN DE LAS ENFERMEDADES METAXENICAS Y ZOONOTICAS	060601 - CUTERVO	PERSONA CAPACITADA	Media	2022	FISICO	0.00	0.00	0.00	0.00	0.00	0.00	5.00	0.00	0.00	0.00	0.00	0.00	5.00
						COSTEO S/	408.15	0.00	0.00	0.00	0.00	0.00	0.00	0.00	0.00	0.00	0.00	0.00	408.15

AEI.05.03 - ATENCIÓN PREVENTIVA Y CONTROL INTEGRAL DE ENFERMEDADES NO TRANSMISIBLES EN BENEFICIO DE LA POBLACIÓN.

CODIGO	ACTIVIDAD OPERATIVA	UBIGEO	U.M.	PRIORIDAD	PERIODO MULTIANUAL	PROGRAMACION MENSUAL													TOTAL ANUAL
						META	01	02	03	04	05	06	07	08	09	10	11	12	
AOI00078700409	4398801 - FAMILIAS QUE RECIBEN SESIONES EDUCATIVAS Y DEMOSTRATIVAS EN PRÁCTICAS SALUDABLES FRENTE A LAS ENFERMEDADES NO TRASMISIBLES	060600 -	FAMILIA	Muy Alta	2022	FISICO	553.00	553.00	553.00	553.00	553.00	553.00	553.00	553.00	553.00	553.00	553.00	553.00	6,636.00
						COSTEO S/	543.50	0.00	0.00	0.00	0.00	0.00	0.00	0.00	0.00	0.00	0.00	0.00	543.50
					2023	FISICO	553.00	553.00	553.00	553.00	553.00	553.00	553.00	553.00	553.00	553.00	553.00	553.00	6,636.00
						COSTEO S/	88.00	88.00	88.00	88.00	87.00	87.00	87.00	87.00	87.00	87.00	87.00	87.00	1,048.00
					2024	FISICO	553.00	553.00	553.00	553.00	553.00	553.00	553.00	553.00	553.00	553.00	553.00	553.00	6,636.00
						COSTEO S/	88.00	88.00	88.00	88.00	87.00	87.00	87.00	87.00	87.00	87.00	87.00	87.00	1,048.00
AOI00078700410	4398803 - DOCENTES CAPACITADOS QUE DESARROLLAN ACCIONES PARA	060600 -	DOCENTE CAPACITADO	Muy Alta	2022	FISICO	78.00	78.00	78.00	78.00	78.00	78.00	78.00	78.00	78.00	78.00	78.00	78.00	936.00
						COSTEO S/	828.08	0.00	0.00	0.00	0.00	0.00	0.00	0.00	0.00	0.00	0.00	0.00	828.08

	LA PROMOCIÓN DE LA ALIMENTACIÓN SALUDABLE, ACTIVIDAD FÍSICA, SALUD OCULAR Y SALUD BUCAL				2023	FISICO	78.00	78.00	78.00	78.00	78.00	78.00	78.00	78.00	78.00	78.00	78.00	78.00	936.00
						COSTEO S/	0.00	0.00	0.00	0.00	0.00	0.00	0.00	0.00	0.00	0.00	0.00	0.00	0.00
					2024	FISICO	78.00	78.00	78.00	78.00	78.00	78.00	78.00	78.00	78.00	78.00	78.00	78.00	936.00
						COSTEO S/	0.00	0.00	0.00	0.00	0.00	0.00	0.00	0.00	0.00	0.00	0.00	0.00	0.00
AOI00078700411	4398804 - LIDERES COMUNITARIOS CAPACITADOS REALIZAN VIGILANCIA CIUDADANA PARA LA REDUCCIÓN DE LA CONTAMINACIÓN POR METALES PESADOS, SUSTANCIAS QUÍMICAS E HIDROCARBUROS	060600 -	PERSONA CAPACITADA	Muy Alta	2022	FISICO	45.00	45.00	45.00	45.00	45.00	45.00	45.00	45.00	45.00	44.00	44.00	44.00	537.00
						COSTEO S/	166.00	166.00	166.00	166.00	166.00	166.00	166.00	166.00	166.00	166.00	166.00	165.00	1,991.00
					2023	FISICO	45.00	45.00	45.00	45.00	45.00	45.00	45.00	45.00	45.00	44.00	44.00	44.00	537.00
						COSTEO S/	166.00	166.00	166.00	166.00	166.00	166.00	166.00	166.00	166.00	166.00	166.00	165.00	1,991.00
					2024	FISICO	45.00	45.00	45.00	45.00	45.00	45.00	45.00	45.00	45.00	44.00	44.00	44.00	537.00
						COSTEO S/	166.00	166.00	166.00	166.00	166.00	166.00	166.00	166.00	166.00	166.00	166.00	165.00	1,991.00
AOI00078700542	4398802 - FUNCIONARIOS MUNICIPALES CAPACITADOS PARA LA GENERACIÓN DE ENTORNOS SALUDABLES FRENTE A LAS ENFERMEDADES NO TRASMISIBLES.	060600 -	PERSONA CAPACITADA	Muy Alta	2022	FISICO	8.00	8.00	8.00	7.00	7.00	7.00	7.00	7.00	7.00	7.00	7.00	7.00	87.00
						COSTEO S/	2,849.31	0.00	0.00	0.00	0.00	0.00	0.00	0.00	0.00	0.00	0.00	0.00	2,849.31
					2023	FISICO	8.00	8.00	8.00	7.00	7.00	7.00	7.00	7.00	7.00	7.00	7.00	7.00	87.00
						COSTEO S/	0.00	0.00	0.00	0.00	0.00	0.00	0.00	0.00	0.00	0.00	0.00	0.00	0.00
					2024	FISICO	8.00	8.00	8.00	7.00	7.00	7.00	7.00	7.00	7.00	7.00	7.00	7.00	87.00
						COSTEO S/	0.00	0.00	0.00	0.00	0.00	0.00	0.00	0.00	0.00	0.00	0.00	0.00	0.00

AEI.05.04 - ATENCIÓN PREVENTIVA Y CONTROL EN ENFERMEDADES DE CÁNCER EN BENEFICIO DE LA POBLACIÓN.

CODIGO	ACTIVIDAD OPERATIVA	UBIGEO	U.M.	PRIORIDAD	PERIODO MULTIANUAL	PROGRAMACION MENSUAL													TOTAL ANUAL
						META	01	02	03	04	05	06	07	08	09	10	11	12	
AOI00078700543	0215071 - FUNCIONARIOS MUNICIPALES SENSIBILIZADOS PARA LA PROMOCIÓN DE PRACTICAS Y ENTORNOS SALUDABLES PARA LA PREVENCIÓN DEL CÁNCER	060600 -	PERSONA CAPACITADA	Muy Alta	2022	FISICO	8.00	8.00	8.00	7.00	7.00	7.00	7.00	7.00	7.00	7.00	7.00	7.00	87.00
						COSTEO S/	2,604.50	0.00	0.00	0.00	0.00	0.00	0.00	0.00	0.00	0.00	0.00	0.00	2,604.50
					2023	FISICO	8.00	8.00	8.00	7.00	7.00	7.00	7.00	7.00	7.00	7.00	7.00	7.00	87.00
						COSTEO S/	593.00	593.00	593.00	593.00	593.00	593.00	593.00	593.00	592.00	592.00	592.00	592.00	7,112.00
					2024	FISICO	8.00	8.00	8.00	7.00	7.00	7.00	7.00	7.00	7.00	7.00	7.00	7.00	87.00
						COSTEO S/	593.00	593.00	593.00	593.00	593.00	593.00	593.00	593.00	592.00	592.00	592.00	592.00	7,112.00
AOI00078700544	0215072 - DOCENTES CAPACITADOS PARA LA PROMOCIÓN DE PRACTICAS Y ENTORNOS SALUDABLES PARA LA PREVENCIÓN DEL CÁNCER	060600 -	PERSONA CAPACITADA	Muy Alta	2022	FISICO	149.00	149.00	149.00	149.00	149.00	149.00	148.00	148.00	148.00	148.00	148.00	148.00	1,782.00
						COSTEO S/	16,823.44	0.00	0.00	0.00	0.00	0.00	0.00	0.00	0.00	0.00	0.00	0.00	16,823.44
					2023	FISICO	149.00	149.00	149.00	149.00	149.00	149.00	148.00	148.00	148.00	148.00	148.00	148.00	1,782.00
						COSTEO S/	0.00	0.00	0.00	0.00	0.00	0.00	0.00	0.00	0.00	0.00	0.00	0.00	0.00
					2024	FISICO	149.00	149.00	149.00	149.00	149.00	149.00	148.00	148.00	148.00	148.00	148.00	148.00	1,782.00
						COSTEO S/	0.00	0.00	0.00	0.00	0.00	0.00	0.00	0.00	0.00	0.00	0.00	0.00	0.00
AOI00078700720	0215107 - FAMILIAS SENSIBILIZADOS PARA LA PROMOCIÓN DE PRACTICAS Y ENTORNOS SALUDABLES PARA LA PREVENCIÓN DEL CÁNCER	060601 - CUTERVO	FAMILIA	Alta	2022	FISICO	0.00	0.00	0.00	1.00	1.00	1.00	1.00	1.00	1.00	1.00	1.00	2.00	10.00
						COSTEO S/	380.00	0.00	0.00	0.00	0.00	0.00	0.00	0.00	0.00	0.00	0.00	0.00	380.00

AEI.05.05 - ATENCIÓN PREVENTIVA Y CONTROL EN ENFERMEDADES DE SALUD MENTAL EN BENEFICIO DE LA POBLACIÓN.

CODIGO	ACTIVIDAD OPERATIVA	UBIGEO	U.M.	PRIORIDAD	PERIODO	PROGRAMACION MENSUAL	TOTAL

					MULTIANUAL	META	01	02	03	04	05	06	07	08	09	10	11	12	ANUAL
AOI00078700433	0070602 - CONSEJO MUNICIPAL Y COMITÉ MULTISECTORIAL CAPACITADOS PROMUEVEN LA IMPLEMENTACIÓN DEL SISTEMA DE VIGILANCIA CIUDADANA Y LOS GRUPOS DE APOYO A VÍCTIMAS DE VIOLENCIA FÍSICA CAUSADA POR LA PAREJA	060600 -	MUNICIPIO	Muy Alta	2022	FISICO	1.00	1.00	2.00	1.00	1.00	2.00	1.00	1.00	1.00	2.00	1.00	1.00	15.00
						COSTEO S/	3,337.23	0.00	0.00	0.00	0.00	0.00	0.00	0.00	0.00	0.00	0.00	0.00	3,337.23
					2023	FISICO	1.00	1.00	2.00	1.00	1.00	2.00	1.00	1.00	1.00	2.00	1.00	1.00	15.00
						COSTEO S/	0.00	0.00	0.00	0.00	0.00	0.00	0.00	0.00	0.00	0.00	0.00	0.00	0.00
					2024	FISICO	1.00	1.00	2.00	1.00	1.00	2.00	1.00	1.00	1.00	2.00	1.00	1.00	15.00
						COSTEO S/	0.00	0.00	0.00	0.00	0.00	0.00	0.00	0.00	0.00	0.00	0.00	0.00	0.00
AOI00078700615	0070601 - FAMILIAS CON GESTANTES O NIÑOS MENORES DE 5 AÑOS RECIBEN CONSEJERIA A TRAVES DE LAS VISITAS DOMICILIARIAS PARA PROMOVER PRÁCTICAS DE CONVIVENCIA SALUDABLE	060601 - CUTERVO	FAMILIA	Muy Alta	2022	FISICO	42.00	42.00	42.00	42.00	42.00	42.00	42.00	41.00	41.00	41.00	41.00	41.00	499.00
						COSTEO S/	3,800.02	0.00	0.00	0.00	0.00	0.00	0.00	0.00	0.00	0.00	0.00	0.00	3,800.02
					2023	FISICO	42.00	42.00	42.00	42.00	42.00	42.00	42.00	41.00	41.00	41.00	41.00	41.00	499.00
						COSTEO S/	0.00	0.00	0.00	0.00	0.00	0.00	0.00	0.00	0.00	0.00	0.00	0.00	0.00
					2024	FISICO	42.00	42.00	42.00	42.00	42.00	42.00	42.00	41.00	41.00	41.00	41.00	41.00	499.00
						COSTEO S/	0.00	0.00	0.00	0.00	0.00	0.00	0.00	0.00	0.00	0.00	0.00	0.00	0.00
AOI00078700616	0070603 - MUJERES DE ORGANIZACIONES SOCIALES CAPACITADAS REALIZAN VIGILANCIA CIUDADANA PARA REDUCIR LA VIOLENCIA FÍSICA CAUSADA POR LA PAREJA	060601 - CUTERVO	PERSONA CAPACITADA	Muy Alta	2022	FISICO	2.00	2.00	2.00	2.00	2.00	2.00	2.00	2.00	2.00	2.00	2.00	2.00	24.00
						COSTEO S/	185.71	0.00	0.00	0.00	0.00	0.00	0.00	0.00	0.00	0.00	0.00	0.00	185.71
					2023	FISICO	2.00	2.00	2.00	2.00	2.00	2.00	2.00	2.00	2.00	2.00	2.00	2.00	24.00
						COSTEO S/	0.00	0.00	0.00	0.00	0.00	0.00	0.00	0.00	0.00	0.00	0.00	0.00	0.00
					2024	FISICO	2.00	2.00	2.00	2.00	2.00	2.00	2.00	2.00	2.00	2.00	2.00	2.00	24.00
						COSTEO S/	0.00	0.00	0.00	0.00	0.00	0.00	0.00	0.00	0.00	0.00	0.00	0.00	0.00
AOI00078700617	0070604 - LIDERES ADOLESCENTES PROMUEVEN LA SALUD MENTAL EN SU COMUNIDAD	060601 - CUTERVO	PERSONA CAPACITADA	Muy Alta	2022	FISICO	19.00	19.00	19.00	19.00	19.00	18.00	18.00	18.00	18.00	18.00	18.00	18.00	221.00
						COSTEO S/	4,145.91	0.00	0.00	0.00	0.00	0.00	0.00	0.00	0.00	0.00	0.00	0.00	4,145.91
					2023	FISICO	19.00	19.00	19.00	19.00	19.00	18.00	18.00	18.00	18.00	18.00	18.00	18.00	221.00
						COSTEO S/	0.00	0.00	0.00	0.00	0.00	0.00	0.00	0.00	0.00	0.00	0.00	0.00	0.00
					2024	FISICO	19.00	19.00	19.00	19.00	19.00	18.00	18.00	18.00	18.00	18.00	18.00	18.00	221.00
						COSTEO S/	0.00	0.00	0.00	0.00	0.00	0.00	0.00	0.00	0.00	0.00	0.00	0.00	0.00

OEI.07 - PROMOVER EL EJERCICIO DE LOS DERECHOS DE LAS POBLACIONES VULNERABLES.

AEI.07.05 - ATENCIÓN DE SALUD INTEGRAL DE CALIDAD A LA PERSONA, FAMILIA Y COMUNIDAD.

CODIGO	ACTIVIDAD OPERATIVA	UBIGEO	U.M.	PRIORIDAD	PERIODO MULTIANUAL	PROGRAMACION MENSUAL													TOTAL ANUAL
						META	01	02	03	04	05	06	07	08	09	10	11	12	
AOI00078700576	5005155 - CAPACITACION A AGENTES COMUNITARIOS EN REHABILITACION BASADA EN LA COMUNIDAD	060600 -	PERSONA CAPACITADA	Muy Alta	2022	FISICO	45.00	45.00	45.00	45.00	45.00	45.00	45.00	44.00	44.00	44.00	44.00	44.00	535.00
						COSTEO S/	1,885.82	0.00	0.00	0.00	0.00	0.00	0.00	0.00	0.00	0.00	0.00	0.00	1,885.82
					2023	FISICO	45.00	45.00	45.00	45.00	45.00	45.00	45.00	44.00	44.00	44.00	44.00	44.00	535.00
						COSTEO S/	0.00	0.00	0.00	0.00	0.00	0.00	0.00	0.00	0.00	0.00	0.00	0.00	0.00
					2024	FISICO	45.00	45.00	45.00	45.00	45.00	45.00	45.00	44.00	44.00	44.00	44.00	44.00	535.00
						COSTEO S/	0.00	0.00	0.00	0.00	0.00	0.00	0.00	0.00	0.00	0.00	0.00	0.00	0.00
AOI00078700577	5005924 - VISITAS A FAMILIAS PARA REHABILITACION BASADA	060600 -	FAMILIA	Muy Alta	2022	FISICO	46.00	46.00	46.00	46.00	46.00	46.00	46.00	46.00	46.00	46.00	46.00	45.00	551.00
						COSTEO	1,472.84	0.00	0.00	0.00	0.00	0.00	0.00	0.00	0.00	0.00	0.00	0.00	1,472.84

	EN LA COMUNIDAD MEDIANTE AGENTES COMUNITARIOS					S/													
					2023	FISICO	46.00	46.00	46.00	46.00	46.00	46.00	46.00	46.00	46.00	46.00	46.00	45.00	551.00
						COSTEO S/	0.00	0.00	0.00	0.00	0.00	0.00	0.00	0.00	0.00	0.00	0.00	0.00	0.00
					2024	FISICO	46.00	46.00	46.00	46.00	46.00	46.00	46.00	46.00	46.00	46.00	46.00	45.00	551.00
						COSTEO S/	0.00	0.00	0.00	0.00	0.00	0.00	0.00	0.00	0.00	0.00	0.00	0.00	0.00
AOI00078700578	5005925 - CAPACITACIÓN A ACTORES SOCIALES PARA LA APLICACIÓN DE LA ESTRATEGIA RBC	060600 -	PERSONA CAPACITADA	Muy Alta	2022	FISICO	16.00	16.00	16.00	16.00	15.00	15.00	15.00	15.00	15.00	15.00	15.00	15.00	184.00
						COSTEO S/	978.22	0.00	0.00	0.00	0.00	0.00	0.00	0.00	0.00	0.00	0.00	0.00	978.22
					2023	FISICO	16.00	16.00	16.00	16.00	15.00	15.00	15.00	15.00	15.00	15.00	15.00	15.00	184.00
						COSTEO S/	0.00	0.00	0.00	0.00	0.00	0.00	0.00	0.00	0.00	0.00	0.00	0.00	0.00
					2024	FISICO	16.00	16.00	16.00	16.00	15.00	15.00	15.00	15.00	15.00	15.00	15.00	15.00	184.00
						COSTEO S/	0.00	0.00	0.00	0.00	0.00	0.00	0.00	0.00	0.00	0.00	0.00	0.00	0.00

CENTRO DE COSTO: 06.02.00 - DIRECCIÓN EJECUTIVA DE SALUD DE LAS PERSONAS

OEI.02 - MEJORAR LA SALUD MATERNO NEONATAL.

AEI.02.01 - Atención integral e intercultural a la gestante y el recién nacido.

CODIGO	ACTIVIDAD OPERATIVA	UBIGEO	U.M.	PRIORIDAD	PERIODO MULTIANUAL	PROGRAMACION MENSUAL													TOTAL ANUAL
						META	01	02	03	04	05	06	07	08	09	10	11	12	
AOI00078700180	3330602 - ASFIXIA DEL NACIMIENTO	060600 -	CASO TRATADO	Muy Alta	2022	FISICO	2.00	2.00	2.00	2.00	2.00	2.00	2.00	2.00	1.00	1.00	1.00	1.00	20.00
						COSTEO S/	47,206.18	0.00	0.00	0.00	0.00	0.00	0.00	0.00	0.00	0.00	0.00	0.00	47,206.18
					2023	FISICO	2.00	2.00	2.00	2.00	2.00	2.00	2.00	2.00	1.00	1.00	1.00	1.00	20.00
						COSTEO S/	4,160.00	4,160.00	4,160.00	4,160.00	4,160.00	4,160.00	4,160.00	4,160.00	4,160.00	4,160.00	4,159.00	4,159.00	49,918.00
					2024	FISICO	2.00	2.00	2.00	2.00	2.00	2.00	2.00	2.00	1.00	1.00	1.00	1.00	20.00
						COSTEO S/	4,160.00	4,160.00	4,160.00	4,160.00	4,160.00	4,160.00	4,160.00	4,160.00	4,160.00	4,160.00	4,159.00	4,159.00	49,918.00
AOI00078700279	3328702 - IMPLEMENTACION DE DOCUMENTOS TECNICOS CON ADECUACION CULTURAL	060601 - CUTERVO	INFORME	Muy Alta	2022	FISICO	0.00	0.00	0.00	1.00	0.00	0.00	1.00	0.00	0.00	0.00	0.00	0.00	2.00
						COSTEO S/	140.00	140.00	140.00	140.00	140.00	140.00	140.00	140.00	139.00	139.00	139.00	139.00	1,676.00
					2023	FISICO	0.00	0.00	0.00	1.00	0.00	0.00	1.00	0.00	0.00	0.00	0.00	0.00	2.00
						COSTEO S/	140.00	140.00	140.00	140.00	140.00	140.00	140.00	140.00	139.00	139.00	139.00	139.00	1,676.00
					2024	FISICO	0.00	0.00	0.00	1.00	0.00	0.00	1.00	0.00	0.00	0.00	0.00	0.00	2.00
						COSTEO S/	140.00	140.00	140.00	140.00	140.00	140.00	140.00	140.00	139.00	139.00	139.00	139.00	1,676.00
AOI00078700280	4427702 - MONITOREO DEL PROGRAMA SALUD MATERNO NEONATAL	060601 - CUTERVO	INFORME	Muy Alta	2022	FISICO	1.00	1.00	1.00	1.00	1.00	1.00	1.00	1.00	1.00	1.00	1.00	1.00	12.00
						COSTEO S/	0.00	0.00	0.00	0.00	0.00	0.00	0.00	0.00	0.00	0.00	0.00	0.00	0.00
					2023	FISICO	1.00	1.00	1.00	1.00	1.00	1.00	1.00	1.00	1.00	1.00	1.00	1.00	12.00
						COSTEO S/	0.00	0.00	0.00	0.00	0.00	0.00	0.00	0.00	0.00	0.00	0.00	0.00	0.00
					2024	FISICO	1.00	1.00	1.00	1.00	1.00	1.00	1.00	1.00	1.00	1.00	1.00	1.00	12.00
						COSTEO S/	0.00	0.00	0.00	0.00	0.00	0.00	0.00	0.00	0.00	0.00	0.00	0.00	0.00
AOI00078700281	4427703 - EVALUACION DEL PROGRAMA SALUD MATERNO NAONATAL	060601 - CUTERVO	INFORME	Muy Alta	2022	FISICO	0.00	1.00	0.00	0.00	0.00	0.00	0.00	1.00	0.00	0.00	0.00	0.00	2.00
						COSTEO S/	29,516.00	29,516.00	29,516.00	29,515.00	29,515.00	29,515.00	29,515.00	29,514.00	29,514.00	29,514.00	29,514.00	29,514.00	354,178.00

					2023	FISICO	0.00	1.00	0.00	0.00	0.00	0.00	0.00	1.00	0.00	0.00	0.00	0.00	2.00
						COSTEO S/	29,516.00	29,516.00	29,516.00	29,515.00	29,515.00	29,515.00	29,515.00	29,514.00	29,514.00	29,514.00	29,514.00	29,514.00	354,178.00
					2024	FISICO	0.00	1.00	0.00	0.00	0.00	0.00	0.00	1.00	0.00	0.00	0.00	0.00	2.00
						COSTEO S/	29,516.00	29,516.00	29,516.00	29,515.00	29,515.00	29,515.00	29,515.00	29,514.00	29,514.00	29,514.00	29,514.00	29,514.00	354,178.00
AOI00078700282	4427704 - SUPERVISION DEL PROGRAMA SALUD MATERNO NEONATAL	060600 -	INFORME	Muy Alta	2022	FISICO	0.00	0.00	0.00	1.00	0.00	0.00	0.00	0.00	1.00	0.00	0.00	0.00	2.00
						COSTEO S/	0.00	0.00	0.00	0.00	0.00	0.00	0.00	0.00	0.00	0.00	0.00	0.00	0.00
					2023	FISICO	0.00	0.00	0.00	1.00	0.00	0.00	0.00	0.00	1.00	0.00	0.00	0.00	2.00
						COSTEO S/	0.00	0.00	0.00	0.00	0.00	0.00	0.00	0.00	0.00	0.00	0.00	0.00	0.00
					2024	FISICO	0.00	0.00	0.00	1.00	0.00	0.00	0.00	0.00	1.00	0.00	0.00	0.00	2.00
						COSTEO S/	0.00	0.00	0.00	0.00	0.00	0.00	0.00	0.00	0.00	0.00	0.00	0.00	0.00
AOI00078700286	5000502 - ATENCION INTEGRAL PARA LA PREVENCION DEL EMBARAZO ADOLESCENTE	060600 -	ADOLESCENTE ATENDIDA	Muy Alta	2022	FISICO	469.00	469.00	469.00	469.00	469.00	469.00	468.00	468.00	468.00	468.00	468.00	468.00	5,622.00
						COSTEO S/	15,418.37	0.00	0.00	0.00	0.00	0.00	0.00	0.00	0.00	0.00	0.00	0.00	15,418.37
					2023	FISICO	469.00	469.00	469.00	469.00	469.00	469.00	468.00	468.00	468.00	468.00	468.00	468.00	5,622.00
						COSTEO S/	9,248.00	9,248.00	9,248.00	9,248.00	9,248.00	9,248.00	9,248.00	9,248.00	9,248.00	9,247.00	9,247.00	9,247.00	110,973.00
					2024	FISICO	469.00	469.00	469.00	469.00	469.00	469.00	468.00	468.00	468.00	468.00	468.00	468.00	5,622.00
						COSTEO S/	9,248.00	9,248.00	9,248.00	9,248.00	9,248.00	9,248.00	9,248.00	9,248.00	9,248.00	9,247.00	9,247.00	9,247.00	110,973.00
AOI00078700287	3317201 - ATENCION A LA GESTANTE	060600 -	GESTANTE CONTROLADA	Muy Alta	2022	FISICO	157.00	157.00	157.00	156.00	156.00	156.00	156.00	156.00	156.00	156.00	156.00	156.00	1,875.00
						COSTEO S/	194,756.44	5,716.00	5,716.00	5,716.00	5,716.00	5,716.00	5,716.00	5,716.00	5,716.00	5,716.00	5,716.00	5,717.00	257,633.44
					2023	FISICO	157.00	157.00	157.00	156.00	156.00	156.00	156.00	156.00	156.00	156.00	156.00	156.00	1,875.00
						COSTEO S/	43,892.00	43,892.00	43,892.00	43,892.00	43,892.00	43,892.00	43,891.00	43,891.00	43,891.00	43,891.00	43,891.00	43,892.00	526,699.00
					2024	FISICO	157.00	157.00	157.00	156.00	156.00	156.00	156.00	156.00	156.00	156.00	156.00	156.00	1,875.00
						COSTEO S/	43,892.00	43,892.00	43,892.00	43,892.00	43,892.00	43,892.00	43,891.00	43,891.00	43,891.00	43,891.00	43,891.00	43,892.00	526,699.00
AOI00078700288	3317202 - VACUNA ANTITETANICA A LA GESTANTE	060600 -	GESTANTE PROTEGIDA	Muy Alta	2022	FISICO	47.00	47.00	47.00	47.00	47.00	47.00	47.00	47.00	47.00	47.00	47.00	47.00	564.00
						COSTEO S/	515.20	0.00	0.00	0.00	0.00	0.00	0.00	0.00	0.00	0.00	0.00	0.00	515.20
					2023	FISICO	47.00	47.00	47.00	47.00	47.00	47.00	47.00	47.00	47.00	47.00	47.00	47.00	564.00
						COSTEO S/	0.00	0.00	0.00	0.00	0.00	0.00	0.00	0.00	0.00	0.00	0.00	0.00	0.00
					2024	FISICO	47.00	47.00	47.00	47.00	47.00	47.00	47.00	47.00	47.00	47.00	47.00	47.00	564.00
						COSTEO S/	0.00	0.00	0.00	0.00	0.00	0.00	0.00	0.00	0.00	0.00	0.00	0.00	0.00
AOI00078700289	3317203 - VISITA DOMICILIARIA	060600 -	GESTANTE CONTROLADA	Muy Alta	2022	FISICO	157.00	157.00	157.00	156.00	156.00	156.00	156.00	156.00	156.00	156.00	156.00	156.00	1,875.00
						COSTEO S/	8,067.68	0.00	0.00	0.00	0.00	0.00	0.00	0.00	0.00	0.00	0.00	0.00	8,067.68
					2023	FISICO	157.00	157.00	157.00	156.00	156.00	156.00	156.00	156.00	156.00	156.00	156.00	156.00	1,875.00
						COSTEO S/	0.00	0.00	0.00	0.00	0.00	0.00	0.00	0.00	0.00	0.00	0.00	0.00	0.00
					2024	FISICO	157.00	157.00	157.00	156.00	156.00	156.00	156.00	156.00	156.00	156.00	156.00	156.00	1,875.00
						COSTEO S/	0.00	0.00	0.00	0.00	0.00	0.00	0.00	0.00	0.00	0.00	0.00	0.00	0.00

AOI00078700290	3317204 - EXAMENES DE LABORATORIO COMPLETO	060600 -	GESTANTE ATENDIDA	Muy Alta	2022	FISICO	157.00	157.00	157.00	156.00	156.00	156.00	156.00	156.00	156.00	156.00	156.00	156.00	1,875.00
						COSTEO S/	23,195.00	0.00	0.00	0.00	0.00	0.00	0.00	0.00	0.00	0.00	0.00	0.00	23,195.00
					2023	FISICO	157.00	157.00	157.00	156.00	156.00	156.00	156.00	156.00	156.00	156.00	156.00	156.00	1,875.00
						COSTEO S/	0.00	0.00	0.00	0.00	0.00	0.00	0.00	0.00	0.00	0.00	0.00	0.00	0.00
					2024	FISICO	157.00	157.00	157.00	156.00	156.00	156.00	156.00	156.00	156.00	156.00	156.00	156.00	1,875.00
						COSTEO S/	0.00	0.00	0.00	0.00	0.00	0.00	0.00	0.00	0.00	0.00	0.00	0.00	0.00
AOI00078700291	3317205 - ECOGRAFIA OBSTETRICA	060600 -	GESTANTE ATENDIDA	Muy Alta	2022	FISICO	157.00	157.00	157.00	156.00	156.00	156.00	156.00	156.00	156.00	156.00	156.00	156.00	1,875.00
						COSTEO S/	200.00	0.00	0.00	0.00	0.00	0.00	0.00	0.00	0.00	0.00	0.00	0.00	200.00
					2023	FISICO	157.00	157.00	157.00	156.00	156.00	156.00	156.00	156.00	156.00	156.00	156.00	156.00	1,875.00
						COSTEO S/	0.00	0.00	0.00	0.00	0.00	0.00	0.00	0.00	0.00	0.00	0.00	0.00	0.00
					2024	FISICO	157.00	157.00	157.00	156.00	156.00	156.00	156.00	156.00	156.00	156.00	156.00	156.00	1,875.00
						COSTEO S/	0.00	0.00	0.00	0.00	0.00	0.00	0.00	0.00	0.00	0.00	0.00	0.00	0.00
AOI00078700292	3317206 - ATENCION ODONTOLOGICA DE LA GESTANTE	060600 -	GESTANTE ATENDIDA	Muy Alta	2022	FISICO	110.00	110.00	110.00	110.00	109.00	109.00	109.00	109.00	109.00	109.00	109.00	109.00	1,312.00
						COSTEO S/	9,236.10	0.00	0.00	0.00	0.00	0.00	0.00	0.00	0.00	0.00	0.00	0.00	9,236.10
					2023	FISICO	110.00	110.00	110.00	110.00	109.00	109.00	109.00	109.00	109.00	109.00	109.00	109.00	1,312.00
						COSTEO S/	0.00	0.00	0.00	0.00	0.00	0.00	0.00	0.00	0.00	0.00	0.00	0.00	0.00
					2024	FISICO	110.00	110.00	110.00	110.00	109.00	109.00	109.00	109.00	109.00	109.00	109.00	109.00	1,312.00
						COSTEO S/	0.00	0.00	0.00	0.00	0.00	0.00	0.00	0.00	0.00	0.00	0.00	0.00	0.00
AOI00078700293	3317209 - EVALUACION DEL BIENESTAR FETAL	060600 -	GESTANTE EXAMINADA	Muy Alta	2022	FISICO	20.00	20.00	20.00	20.00	19.00	19.00	19.00	19.00	19.00	19.00	19.00	19.00	232.00
						COSTEO S/	6,000.00	0.00	0.00	0.00	0.00	0.00	0.00	0.00	0.00	0.00	0.00	0.00	6,000.00
					2023	FISICO	20.00	20.00	20.00	20.00	19.00	19.00	19.00	19.00	19.00	19.00	19.00	19.00	232.00
						COSTEO S/	0.00	0.00	0.00	0.00	0.00	0.00	0.00	0.00	0.00	0.00	0.00	0.00	0.00
					2024	FISICO	20.00	20.00	20.00	20.00	19.00	19.00	19.00	19.00	19.00	19.00	19.00	19.00	232.00
						COSTEO S/	0.00	0.00	0.00	0.00	0.00	0.00	0.00	0.00	0.00	0.00	0.00	0.00	0.00
AOI00078700294	3329101 - AQV MASCULINO	060601 - CUTERVO	PAREJA PROTEGIDA	Muy Alta	2022	FISICO	0.00	0.00	0.00	0.00	0.00	0.00	1.00	0.00	0.00	0.00	0.00	0.00	1.00
						COSTEO S/	595.82	0.00	0.00	0.00	0.00	0.00	0.00	0.00	0.00	0.00	0.00	0.00	595.82
					2023	FISICO	0.00	0.00	0.00	0.00	0.00	0.00	1.00	0.00	0.00	0.00	0.00	0.00	1.00
						COSTEO S/	0.00	0.00	0.00	0.00	0.00	0.00	0.00	0.00	0.00	0.00	0.00	0.00	0.00
					2024	FISICO	0.00	0.00	0.00	0.00	0.00	0.00	1.00	0.00	0.00	0.00	0.00	0.00	1.00
						COSTEO S/	0.00	0.00	0.00	0.00	0.00	0.00	0.00	0.00	0.00	0.00	0.00	0.00	0.00
AOI00078700295	3329103 - AQV FEMENINO	060601 - CUTERVO	PAREJA PROTEGIDA	Muy Alta	2022	FISICO	6.00	6.00	6.00	6.00	5.00	5.00	5.00	5.00	5.00	5.00	5.00	5.00	64.00
						COSTEO S/	2,930.95	0.00	0.00	0.00	0.00	0.00	0.00	0.00	0.00	0.00	0.00	0.00	2,930.95
					2023	FISICO	6.00	6.00	6.00	6.00	5.00	5.00	5.00	5.00	5.00	5.00	5.00	5.00	64.00
						COSTEO S/	0.00	0.00	0.00	0.00	0.00	0.00	0.00	0.00	0.00	0.00	0.00	0.00	0.00
					2024	FISICO	6.00	6.00	6.00	6.00	5.00	5.00	5.00	5.00	5.00	5.00	5.00	5.00	64.00
						COSTEO	0.00	0.00	0.00	0.00	0.00	0.00	0.00	0.00	0.00	0.00	0.00	0.00	0.00

						S/													
AOI00078700296	3329104 - COMPLICACION DE AQV FEMENINO	060601 - CUTERVO	PACIENTE ATENDIDO	Muy Alta	2022	FISICO	0.00	0.00	1.00	0.00	0.00	0.00	1.00	0.00	0.00	0.00	1.00	0.00	3.00
						COSTEO S/	285.72	0.00	0.00	0.00	0.00	0.00	0.00	0.00	0.00	0.00	0.00	0.00	285.72
					2023	FISICO	0.00	0.00	1.00	0.00	0.00	0.00	1.00	0.00	0.00	0.00	1.00	0.00	3.00
						COSTEO S/	0.00	0.00	0.00	0.00	0.00	0.00	0.00	0.00	0.00	0.00	0.00	0.00	0.00
					2024	FISICO	0.00	0.00	1.00	0.00	0.00	0.00	1.00	0.00	0.00	0.00	1.00	0.00	3.00
						COSTEO S/	0.00	0.00	0.00	0.00	0.00	0.00	0.00	0.00	0.00	0.00	0.00	0.00	0.00
AOI00078700297	3329105 - DISPOSITIVOS INTRAUTERINOS (METODO DIU)	060600 -	PAREJA PROTEGIDA	Muy Alta	2022	FISICO	5.00	5.00	5.00	5.00	5.00	4.00	4.00	4.00	4.00	4.00	4.00	4.00	53.00
						COSTEO S/	1,714.82	0.00	0.00	0.00	0.00	0.00	0.00	0.00	0.00	0.00	0.00	0.00	1,714.82
					2023	FISICO	5.00	5.00	5.00	5.00	5.00	4.00	4.00	4.00	4.00	4.00	4.00	4.00	53.00
						COSTEO S/	0.00	0.00	0.00	0.00	0.00	0.00	0.00	0.00	0.00	0.00	0.00	0.00	0.00
					2024	FISICO	5.00	5.00	5.00	5.00	5.00	4.00	4.00	4.00	4.00	4.00	4.00	4.00	53.00
						COSTEO S/	0.00	0.00	0.00	0.00	0.00	0.00	0.00	0.00	0.00	0.00	0.00	0.00	0.00
AOI00078700298	3329106 - ANTICONCEPTIVO HORMONAL INYECTABLE	060600 -	PAREJA PROTEGIDA	Muy Alta	2022	FISICO	332.00	332.00	332.00	332.00	332.00	332.00	332.00	332.00	332.00	332.00	332.00	331.00	3,983.00
						COSTEO S/	117,508.59	113,006.00	113,006.00	113,006.00	113,006.00	113,005.00	113,005.00	113,005.00	113,005.00	113,005.00	113,005.00	113,005.00	1,360,567.59
					2023	FISICO	332.00	332.00	332.00	332.00	332.00	332.00	332.00	332.00	332.00	332.00	332.00	331.00	3,983.00
						COSTEO S/	115,359.00	115,359.00	115,359.00	115,359.00	115,359.00	115,358.00	115,358.00	115,358.00	115,357.00	115,357.00	115,357.00	115,357.00	1,384,297.00
					2024	FISICO	332.00	332.00	332.00	332.00	332.00	332.00	332.00	332.00	332.00	332.00	332.00	331.00	3,983.00
						COSTEO S/	115,359.00	115,359.00	115,359.00	115,359.00	115,359.00	115,358.00	115,358.00	115,358.00	115,357.00	115,357.00	115,357.00	115,357.00	1,384,297.00
AOI00078700299	3329107 - METODOS DE BARRERA	060615 - TORIBIO CASANOVA	PAREJA PROTEGIDA	Muy Alta	2022	FISICO	151.00	150.00	150.00	150.00	150.00	150.00	150.00	150.00	150.00	150.00	150.00	150.00	1,801.00
						COSTEO S/	8,977.58	0.00	0.00	0.00	0.00	0.00	0.00	0.00	0.00	0.00	0.00	0.00	8,977.58
					2023	FISICO	151.00	150.00	150.00	150.00	150.00	150.00	150.00	150.00	150.00	150.00	150.00	150.00	1,801.00
						COSTEO S/	0.00	0.00	0.00	0.00	0.00	0.00	0.00	0.00	0.00	0.00	0.00	0.00	0.00
					2024	FISICO	151.00	150.00	150.00	150.00	150.00	150.00	150.00	150.00	150.00	150.00	150.00	150.00	1,801.00
						COSTEO S/	0.00	0.00	0.00	0.00	0.00	0.00	0.00	0.00	0.00	0.00	0.00	0.00	0.00
AOI00078700300	3329108 - ANTICONCEPTIVO HORMONAL ORAL	060600 -	PAREJA PROTEGIDA	Muy Alta	2022	FISICO	182.00	182.00	182.00	182.00	182.00	182.00	182.00	182.00	182.00	182.00	182.00	181.00	2,183.00
						COSTEO S/	8,477.70	0.00	0.00	0.00	0.00	0.00	0.00	0.00	0.00	0.00	0.00	0.00	8,477.70
					2023	FISICO	182.00	182.00	182.00	182.00	182.00	182.00	182.00	182.00	182.00	182.00	182.00	181.00	2,183.00
						COSTEO S/	0.00	0.00	0.00	0.00	0.00	0.00	0.00	0.00	0.00	0.00	0.00	0.00	0.00
					2024	FISICO	182.00	182.00	182.00	182.00	182.00	182.00	182.00	182.00	182.00	182.00	182.00	181.00	2,183.00
						COSTEO S/	0.00	0.00	0.00	0.00	0.00	0.00	0.00	0.00	0.00	0.00	0.00	0.00	0.00
AOI00078700301	3329110 - METODOS DE ABSTINENCIA PERIODICA	060600 -	PAREJA PROTEGIDA	Muy Alta	2022	FISICO	53.00	53.00	53.00	53.00	53.00	53.00	53.00	53.00	53.00	53.00	53.00	53.00	636.00
						COSTEO S/	77.26	0.00	0.00	0.00	0.00	0.00	0.00	0.00	0.00	0.00	0.00	0.00	77.26
					2023	FISICO	53.00	53.00	53.00	53.00	53.00	53.00	53.00	53.00	53.00	53.00	53.00	53.00	636.00
						COSTEO	0.00	0.00	0.00	0.00	0.00	0.00	0.00	0.00	0.00	0.00	0.00	0.00	0.00

						S/													
					2024	FISICO	53.00	53.00	53.00	53.00	53.00	53.00	53.00	53.00	53.00	53.00	53.00	53.00	636.00
						COSTEO S/	0.00	0.00	0.00	0.00	0.00	0.00	0.00	0.00	0.00	0.00	0.00	0.00	0.00
AOI00078700302	3329111 - METODO DE LACTANCIA MATERNA EXCLUSIVA(MELA)	060600 -	PAREJA PROTEGIDA	Muy Alta	2022	FISICO	6.00	6.00	6.00	6.00	5.00	5.00	5.00	5.00	5.00	5.00	5.00	5.00	64.00
						COSTEO S/	0.00	0.00	0.00	0.00	0.00	0.00	0.00	0.00	0.00	0.00	0.00	0.00	0.00
					2023	FISICO	6.00	6.00	6.00	6.00	5.00	5.00	5.00	5.00	5.00	5.00	5.00	5.00	64.00
						COSTEO S/	0.00	0.00	0.00	0.00	0.00	0.00	0.00	0.00	0.00	0.00	0.00	0.00	0.00
					2024	FISICO	6.00	6.00	6.00	6.00	5.00	5.00	5.00	5.00	5.00	5.00	5.00	5.00	64.00
						COSTEO S/	0.00	0.00	0.00	0.00	0.00	0.00	0.00	0.00	0.00	0.00	0.00	0.00	0.00
AOI00078700303	3329113 - ANTICONCEPTIVO HORMONAL MENSUAL INYECTABLE	060600 -	PAREJA PROTEGIDA	Muy Alta	2022	FISICO	80.00	80.00	80.00	80.00	80.00	79.00	79.00	79.00	79.00	79.00	79.00	79.00	953.00
						COSTEO S/	472.92	0.00	0.00	0.00	0.00	0.00	0.00	0.00	0.00	0.00	0.00	0.00	472.92
					2023	FISICO	80.00	80.00	80.00	80.00	80.00	79.00	79.00	79.00	79.00	79.00	79.00	79.00	953.00
						COSTEO S/	0.00	0.00	0.00	0.00	0.00	0.00	0.00	0.00	0.00	0.00	0.00	0.00	0.00
					2024	FISICO	80.00	80.00	80.00	80.00	80.00	79.00	79.00	79.00	79.00	79.00	79.00	79.00	953.00
						COSTEO S/	0.00	0.00	0.00	0.00	0.00	0.00	0.00	0.00	0.00	0.00	0.00	0.00	0.00
AOI00078700304	3329114 - CONDON FEMENINO	060601 - CUTERVO	PAREJA PROTEGIDA	Muy Alta	2022	FISICO	9.00	9.00	9.00	9.00	9.00	9.00	9.00	9.00	9.00	9.00	8.00	8.00	106.00
						COSTEO S/	225.28	0.00	0.00	0.00	0.00	0.00	0.00	0.00	0.00	0.00	0.00	0.00	225.28
					2023	FISICO	9.00	9.00	9.00	9.00	9.00	9.00	9.00	9.00	9.00	9.00	8.00	8.00	106.00
						COSTEO S/	0.00	0.00	0.00	0.00	0.00	0.00	0.00	0.00	0.00	0.00	0.00	0.00	0.00
					2024	FISICO	9.00	9.00	9.00	9.00	9.00	9.00	9.00	9.00	9.00	9.00	8.00	8.00	106.00
						COSTEO S/	0.00	0.00	0.00	0.00	0.00	0.00	0.00	0.00	0.00	0.00	0.00	0.00	0.00
AOI00078700305	3329115 - IMPLANTE	060600 -	PAREJA PROTEGIDA	Muy Alta	2022	FISICO	63.00	63.00	63.00	63.00	63.00	63.00	63.00	63.00	62.00	62.00	62.00	62.00	752.00
						COSTEO S/	446.24	0.00	0.00	0.00	0.00	0.00	0.00	0.00	0.00	0.00	0.00	0.00	446.24
					2023	FISICO	63.00	63.00	63.00	63.00	63.00	63.00	63.00	63.00	62.00	62.00	62.00	62.00	752.00
						COSTEO S/	0.00	0.00	0.00	0.00	0.00	0.00	0.00	0.00	0.00	0.00	0.00	0.00	0.00
					2024	FISICO	63.00	63.00	63.00	63.00	63.00	63.00	63.00	63.00	62.00	62.00	62.00	62.00	752.00
						COSTEO S/	0.00	0.00	0.00	0.00	0.00	0.00	0.00	0.00	0.00	0.00	0.00	0.00	0.00
AOI00078700306	3329116 - EFECTOS SECUNDARIOS DEL IMPLANTE	060600 -	PACIENTE ATENDIDO	Muy Alta	2022	FISICO	5.00	5.00	5.00	4.00	4.00	4.00	4.00	4.00	4.00	4.00	4.00	4.00	51.00
						COSTEO S/	242.26	0.00	0.00	0.00	0.00	0.00	0.00	0.00	0.00	0.00	0.00	0.00	242.26
					2023	FISICO	5.00	5.00	5.00	4.00	4.00	4.00	4.00	4.00	4.00	4.00	4.00	4.00	51.00
						COSTEO S/	0.00	0.00	0.00	0.00	0.00	0.00	0.00	0.00	0.00	0.00	0.00	0.00	0.00
					2024	FISICO	5.00	5.00	5.00	4.00	4.00	4.00	4.00	4.00	4.00	4.00	4.00	4.00	51.00
						COSTEO S/	0.00	0.00	0.00	0.00	0.00	0.00	0.00	0.00	0.00	0.00	0.00	0.00	0.00
AOI00078700307	3329117 - EXTRACCIÓN O REMOCIÓN DEL IMPLANTE	060600 -	PACIENTE ATENDIDO	Muy Alta	2022	FISICO	9.00	9.00	9.00	9.00	9.00	9.00	9.00	9.00	9.00	9.00	9.00	9.00	108.00
						COSTEO	47.10	0.00	0.00	0.00	0.00	0.00	0.00	0.00	0.00	0.00	0.00	0.00	47.10

						S/													
					2023	FISICO	9.00	9.00	9.00	9.00	9.00	9.00	9.00	9.00	9.00	9.00	9.00	9.00	108.00
						COSTEO S/	0.00	0.00	0.00	0.00	0.00	0.00	0.00	0.00	0.00	0.00	0.00	0.00	0.00
					2024	FISICO	9.00	9.00	9.00	9.00	9.00	9.00	9.00	9.00	9.00	9.00	9.00	9.00	108.00
						COSTEO S/	0.00	0.00	0.00	0.00	0.00	0.00	0.00	0.00	0.00	0.00	0.00	0.00	0.00
AOI00078700308	3329201 - ORIENTACION/CONSEJERIA EN SALUD SEXUAL Y REPRODUCTIVA	060600 -	PERSONA ATENDIDA	Muy Alta	2022	FISICO	4,561.00	4,561.00	4,561.00	4,561.00	4,561.00	4,561.00	4,560.00	4,560.00	4,560.00	4,560.00	4,560.00	4,560.00	54,726.00
						COSTEO S/	14,679.17	0.00	0.00	0.00	0.00	0.00	0.00	0.00	0.00	0.00	0.00	0.00	14,679.17
					2023	FISICO	4,561.00	4,561.00	4,561.00	4,561.00	4,561.00	4,561.00	4,560.00	4,560.00	4,560.00	4,560.00	4,560.00	4,560.00	54,726.00
						COSTEO S/	246.00	246.00	246.00	246.00	246.00	246.00	245.00	245.00	245.00	245.00	245.00	245.00	2,946.00
					2024	FISICO	4,561.00	4,561.00	4,561.00	4,561.00	4,561.00	4,561.00	4,560.00	4,560.00	4,560.00	4,560.00	4,560.00	4,560.00	54,726.00
						COSTEO S/	246.00	246.00	246.00	246.00	246.00	246.00	245.00	245.00	245.00	245.00	245.00	245.00	2,946.00
AOI00078700309	3329202 - CAPTACION DE MUJERES CON DEMANDA INSATISFECHA DE PLANIFICACION FAMILIAR	060600 -	PERSONA ATENDIDA	Muy Alta	2022	FISICO	90.00	90.00	90.00	90.00	90.00	90.00	90.00	90.00	89.00	89.00	89.00	89.00	1,076.00
						COSTEO S/	87.34	0.00	0.00	0.00	0.00	0.00	0.00	0.00	0.00	0.00	0.00	0.00	87.34
					2023	FISICO	90.00	90.00	90.00	90.00	90.00	90.00	90.00	90.00	89.00	89.00	89.00	89.00	1,076.00
						COSTEO S/	0.00	0.00	0.00	0.00	0.00	0.00	0.00	0.00	0.00	0.00	0.00	0.00	0.00
					2024	FISICO	90.00	90.00	90.00	90.00	90.00	90.00	90.00	90.00	89.00	89.00	89.00	89.00	1,076.00
						COSTEO S/	0.00	0.00	0.00	0.00	0.00	0.00	0.00	0.00	0.00	0.00	0.00	0.00	0.00
AOI00078700310	3329203 - ATENCION PREGESTACIONAL	060600 -	PERSONA ATENDIDA	Muy Alta	2022	FISICO	113.00	113.00	113.00	113.00	112.00	112.00	112.00	112.00	112.00	112.00	112.00	112.00	1,348.00
						COSTEO S/	1,857.56	0.00	0.00	0.00	0.00	0.00	0.00	0.00	0.00	0.00	0.00	0.00	1,857.56
					2023	FISICO	113.00	113.00	113.00	113.00	112.00	112.00	112.00	112.00	112.00	112.00	112.00	112.00	1,348.00
						COSTEO S/	0.00	0.00	0.00	0.00	0.00	0.00	0.00	0.00	0.00	0.00	0.00	0.00	0.00
					2024	FISICO	113.00	113.00	113.00	113.00	112.00	112.00	112.00	112.00	112.00	112.00	112.00	112.00	1,348.00
						COSTEO S/	0.00	0.00	0.00	0.00	0.00	0.00	0.00	0.00	0.00	0.00	0.00	0.00	0.00
AOI00078700311	3329404 - AMENAZA DE PARTO PREMATURO	060600 -	CASO TRATADO	Muy Alta	2022	FISICO	3.00	3.00	2.00	3.00	3.00	2.00	2.00	2.00	2.00	2.00	2.00	2.00	28.00
						COSTEO S/	1,677.92	0.00	0.00	0.00	0.00	0.00	0.00	0.00	0.00	0.00	0.00	0.00	1,677.92
					2023	FISICO	3.00	3.00	2.00	3.00	3.00	2.00	2.00	2.00	2.00	2.00	2.00	2.00	28.00
						COSTEO S/	0.00	0.00	0.00	0.00	0.00	0.00	0.00	0.00	0.00	0.00	0.00	0.00	0.00
					2024	FISICO	3.00	3.00	2.00	3.00	3.00	2.00	2.00	2.00	2.00	2.00	2.00	2.00	28.00
						COSTEO S/	0.00	0.00	0.00	0.00	0.00	0.00	0.00	0.00	0.00	0.00	0.00	0.00	0.00
AOI00078700312	3329406 - HEMORRAGIAS DE LA 1ER MITAD DEL EMBARAZO SIN LAPAROTOMIA	060600 -	CASO TRATADO	Muy Alta	2022	FISICO	12.00	12.00	12.00	12.00	12.00	12.00	13.00	13.00	13.00	13.00	13.00	13.00	150.00
						COSTEO S/	5,185.44	0.00	0.00	0.00	0.00	0.00	0.00	0.00	0.00	0.00	0.00	0.00	5,185.44
					2023	FISICO	12.00	12.00	12.00	12.00	12.00	12.00	13.00	13.00	13.00	13.00	13.00	13.00	150.00
						COSTEO S/	0.00	0.00	0.00	0.00	0.00	0.00	0.00	0.00	0.00	0.00	0.00	0.00	0.00
					2024	FISICO	12.00	12.00	12.00	12.00	12.00	12.00	13.00	13.00	13.00	13.00	13.00	13.00	150.00
						COSTEO S/	0.00	0.00	0.00	0.00	0.00	0.00	0.00	0.00	0.00	0.00	0.00	0.00	0.00

AOI00078700313	3329407 - HEMORRAGIA DE LA 2DA MITAD DEL EMBARAZO	060600 -	CASO TRATADO	Muy Alta	2022	FISICO	1.00	1.00	1.00	2.00	2.00	2.00	2.00	2.00	2.00	2.00	2.00	1.00	20.00
						COSTEO S/	6,929.72	0.00	0.00	0.00	0.00	0.00	0.00	0.00	0.00	0.00	0.00	0.00	6,929.72
					2023	FISICO	1.00	1.00	1.00	2.00	2.00	2.00	2.00	2.00	2.00	2.00	2.00	1.00	20.00
						COSTEO S/	0.00	0.00	0.00	0.00	0.00	0.00	0.00	0.00	0.00	0.00	0.00	0.00	0.00
					2024	FISICO	1.00	1.00	1.00	2.00	2.00	2.00	2.00	2.00	2.00	2.00	2.00	1.00	20.00
						COSTEO S/	0.00	0.00	0.00	0.00	0.00	0.00	0.00	0.00	0.00	0.00	0.00	0.00	0.00
AOI00078700314	3329408 - HIPEREMESIS GRAVIDICA	060600 -	CASO TRATADO	Muy Alta	2022	FISICO	2.00	2.00	2.00	2.00	2.00	2.00	2.00	2.00	2.00	1.00	1.00	1.00	21.00
						COSTEO S/	808.26	0.00	0.00	0.00	0.00	0.00	0.00	0.00	0.00	0.00	0.00	0.00	808.26
					2023	FISICO	2.00	2.00	2.00	2.00	2.00	2.00	2.00	2.00	2.00	1.00	1.00	1.00	21.00
						COSTEO S/	0.00	0.00	0.00	0.00	0.00	0.00	0.00	0.00	0.00	0.00	0.00	0.00	0.00
					2024	FISICO	2.00	2.00	2.00	2.00	2.00	2.00	2.00	2.00	2.00	1.00	1.00	1.00	21.00
						COSTEO S/	0.00	0.00	0.00	0.00	0.00	0.00	0.00	0.00	0.00	0.00	0.00	0.00	0.00
AOI00078700315	3329409 - INFECCION DEL TRACTO URINARIO EN EL EMBARAZO	060600 -	CASO TRATADO	Muy Alta	2022	FISICO	141.00	141.00	141.00	141.00	141.00	141.00	141.00	141.00	140.00	140.00	140.00	140.00	1,688.00
						COSTEO S/	6,408.95	0.00	0.00	0.00	0.00	0.00	0.00	0.00	0.00	0.00	0.00	0.00	6,408.95
					2023	FISICO	141.00	141.00	141.00	141.00	141.00	141.00	141.00	141.00	140.00	140.00	140.00	140.00	1,688.00
						COSTEO S/	393.00	393.00	393.00	393.00	393.00	393.00	393.00	393.00	393.00	393.00	393.00	392.00	4,715.00
					2024	FISICO	141.00	141.00	141.00	141.00	141.00	141.00	141.00	141.00	140.00	140.00	140.00	140.00	1,688.00
						COSTEO S/	393.00	393.00	393.00	393.00	393.00	393.00	393.00	393.00	393.00	393.00	393.00	392.00	4,715.00
AOI00078700316	3329413 - RUPTURA PREMATURA DE MEMBRANAS Y OTRARELACIONADAS	060600 -	CASO TRATADO	Muy Alta	2022	FISICO	10.00	10.00	10.00	10.00	10.00	10.00	10.00	10.00	10.00	10.00	10.00	12.00	122.00
						COSTEO S/	7,198.68	0.00	0.00	0.00	0.00	0.00	0.00	0.00	0.00	0.00	0.00	0.00	7,198.68
					2023	FISICO	10.00	10.00	10.00	10.00	10.00	10.00	10.00	10.00	10.00	10.00	10.00	12.00	122.00
						COSTEO S/	0.00	0.00	0.00	0.00	0.00	0.00	0.00	0.00	0.00	0.00	0.00	0.00	0.00
					2024	FISICO	10.00	10.00	10.00	10.00	10.00	10.00	10.00	10.00	10.00	10.00	10.00	12.00	122.00
						COSTEO S/	0.00	0.00	0.00	0.00	0.00	0.00	0.00	0.00	0.00	0.00	0.00	0.00	0.00
AOI00078700317	3329414 - HEMORRAGIAS DE LA 1ERA MITAD DEL EMBARAZO CON LAPAROTOMIA	060601 - CUTERVO	CASO TRATADO	Muy Alta	2022	FISICO	1.00	1.00	2.00	1.00	1.00	2.00	1.00	1.00	2.00	2.00	2.00	2.00	18.00
						COSTEO S/	7,246.91	0.00	0.00	0.00	0.00	0.00	0.00	0.00	0.00	0.00	0.00	0.00	7,246.91
					2023	FISICO	1.00	1.00	2.00	1.00	1.00	2.00	1.00	1.00	2.00	2.00	2.00	2.00	18.00
						COSTEO S/	0.00	0.00	0.00	0.00	0.00	0.00	0.00	0.00	0.00	0.00	0.00	0.00	0.00
					2024	FISICO	1.00	1.00	2.00	1.00	1.00	2.00	1.00	1.00	2.00	2.00	2.00	2.00	18.00
						COSTEO S/	0.00	0.00	0.00	0.00	0.00	0.00	0.00	0.00	0.00	0.00	0.00	0.00	0.00
AOI00078700318	3329415 - TRASTORNO HIPERTENSIVOS EN EL EMBARAZO	060600 -	CASO TRATADO	Muy Alta	2022	FISICO	3.00	3.00	3.00	3.00	4.00	4.00	4.00	4.00	4.00	4.00	4.00	4.00	44.00
						COSTEO S/	1,833.76	0.00	0.00	0.00	0.00	0.00	0.00	0.00	0.00	0.00	0.00	0.00	1,833.76
					2023	FISICO	3.00	3.00	3.00	3.00	4.00	4.00	4.00	4.00	4.00	4.00	4.00	4.00	44.00
						COSTEO S/	0.00	0.00	0.00	0.00	0.00	0.00	0.00	0.00	0.00	0.00	0.00	0.00	0.00
					2024	FISICO	3.00	3.00	3.00	3.00	4.00	4.00	4.00	4.00	4.00	4.00	4.00	4.00	44.00

						COSTEO S/	0.00	0.00	0.00	0.00	0.00	0.00	0.00	0.00	0.00	0.00	0.00	0.00	0.00
AOI00078700319	3329416 - TRASTORNOS METABOLICOS DEL EMBARAZO	060601 - CUTERVO	CASO TRATADO	Muy Alta	2022	FISICO	1.00	0.00	0.00	1.00	0.00	1.00	0.00	0.00	1.00	0.00	0.00	1.00	5.00
						COSTEO S/	503.18	0.00	0.00	0.00	0.00	0.00	0.00	0.00	0.00	0.00	0.00	0.00	503.18
					2023	FISICO	1.00	0.00	0.00	1.00	0.00	1.00	0.00	0.00	1.00	0.00	0.00	1.00	5.00
						COSTEO S/	0.00	0.00	0.00	0.00	0.00	0.00	0.00	0.00	0.00	0.00	0.00	0.00	0.00
					2024	FISICO	1.00	0.00	0.00	1.00	0.00	1.00	0.00	0.00	1.00	0.00	0.00	1.00	5.00
						COSTEO S/	0.00	0.00	0.00	0.00	0.00	0.00	0.00	0.00	0.00	0.00	0.00	0.00	0.00
AOI00078700320	3329417 - OTRAS ENFERMEDADES DEL EMBARAZO	060600 -	CASO TRATADO	Muy Alta	2022	FISICO	7.00	7.00	7.00	7.00	7.00	8.00	7.00	7.00	7.00	7.00	7.00	8.00	86.00
						COSTEO S/	16,066.70	0.00	0.00	0.00	0.00	0.00	0.00	0.00	0.00	0.00	0.00	0.00	16,066.70
					2023	FISICO	7.00	7.00	7.00	7.00	7.00	8.00	7.00	7.00	7.00	7.00	7.00	8.00	86.00
						COSTEO S/	0.00	0.00	0.00	0.00	0.00	0.00	0.00	0.00	0.00	0.00	0.00	0.00	0.00
					2024	FISICO	7.00	7.00	7.00	7.00	7.00	8.00	7.00	7.00	7.00	7.00	7.00	8.00	86.00
						COSTEO S/	0.00	0.00	0.00	0.00	0.00	0.00	0.00	0.00	0.00	0.00	0.00	0.00	0.00
AOI00078700321	3329418 - GESTANTE CON ANEMIA	060600 -	CASO TRATADO	Muy Alta	2022	FISICO	17.00	17.00	17.00	17.00	17.00	17.00	17.00	17.00	16.00	16.00	16.00	16.00	200.00
						COSTEO S/	301.86	0.00	0.00	0.00	0.00	0.00	0.00	0.00	0.00	0.00	0.00	0.00	301.86
					2023	FISICO	17.00	17.00	17.00	17.00	17.00	17.00	17.00	17.00	16.00	16.00	16.00	16.00	200.00
						COSTEO S/	0.00	0.00	0.00	0.00	0.00	0.00	0.00	0.00	0.00	0.00	0.00	0.00	0.00
					2024	FISICO	17.00	17.00	17.00	17.00	17.00	17.00	17.00	17.00	16.00	16.00	16.00	16.00	200.00
						COSTEO S/	0.00	0.00	0.00	0.00	0.00	0.00	0.00	0.00	0.00	0.00	0.00	0.00	0.00
AOI00078700322	3329501 - ATENCION DEL PARTO NORMAL	060600 -	PARTO NORMAL	Muy Alta	2022	FISICO	125.00	125.00	125.00	125.00	125.00	125.00	125.00	125.00	125.00	125.00	125.00	125.00	1,500.00
						COSTEO S/	603,710.70	599,652.00	599,652.00	599,652.00	599,652.00	599,652.00	599,652.00	599,652.00	599,652.00	599,651.00	599,651.00	599,651.00	7,199,879.70
					2023	FISICO	125.00	125.00	125.00	125.00	125.00	125.00	125.00	125.00	125.00	125.00	125.00	125.00	1,500.00
						COSTEO S/	602,574.00	602,574.00	602,574.00	602,574.00	602,574.00	602,573.00	602,573.00	602,573.00	602,573.00	602,572.00	602,572.00	602,572.00	7,230,878.00
					2024	FISICO	125.00	125.00	125.00	125.00	125.00	125.00	125.00	125.00	125.00	125.00	125.00	125.00	1,500.00
						COSTEO S/	602,574.00	602,574.00	602,574.00	602,574.00	602,574.00	602,573.00	602,573.00	602,573.00	602,573.00	602,572.00	602,572.00	602,572.00	7,230,878.00
AOI00078700323	3329601 - TRABAJO DE PARTO DISFUNCIONAL.	060600 -	PARTO COMPLICADO	Muy Alta	2022	FISICO	14.00	14.00	14.00	14.00	13.00	13.00	13.00	13.00	13.00	13.00	13.00	13.00	160.00
						COSTEO S/	9,656.06	0.00	0.00	0.00	0.00	0.00	0.00	0.00	0.00	0.00	0.00	0.00	9,656.06
					2023	FISICO	14.00	14.00	14.00	14.00	13.00	13.00	13.00	13.00	13.00	13.00	13.00	13.00	160.00
						COSTEO S/	786.00	786.00	786.00	786.00	786.00	786.00	786.00	786.00	786.00	785.00	785.00	785.00	9,429.00
					2024	FISICO	14.00	14.00	14.00	14.00	13.00	13.00	13.00	13.00	13.00	13.00	13.00	13.00	160.00
						COSTEO S/	786.00	786.00	786.00	786.00	786.00	786.00	786.00	786.00	786.00	785.00	785.00	785.00	9,429.00
AOI00078700324	3329602 - HEMORRAGIAS INTRAPARTO Y POSTPARTO	060600 -	PARTO COMPLICADO	Muy Alta	2022	FISICO	20.00	20.00	19.00	19.00	19.00	19.00	19.00	19.00	19.00	19.00	19.00	19.00	230.00
						COSTEO S/	126,139.24	0.00	0.00	0.00	0.00	0.00	0.00	0.00	0.00	0.00	0.00	0.00	126,139.24
					2023	FISICO	20.00	20.00	19.00	19.00	19.00	19.00	19.00	19.00	19.00	19.00	19.00	19.00	230.00
							0.00	0.00	0.00	0.00	0.00	0.00	0.00	0.00	0.00	0.00	0.00	0.00	0.00

						COSTEO S/													
						FISICO	20.00	20.00	19.00	19.00	19.00	19.00	19.00	19.00	19.00	19.00	19.00	19.00	230.00
					2024	COSTEO S/	0.00	0.00	0.00	0.00	0.00	0.00	0.00	0.00	0.00	0.00	0.00	0.00	0.00
						FISICO	32.00	32.00	32.00	31.00	31.00	31.00	31.00	31.00	31.00	31.00	31.00	31.00	375.00
					2022	COSTEO S/	115,430.73	23,969.00	23,969.00	23,968.00	23,969.00	23,969.00	23,969.00	23,969.00	23,968.00	23,968.00	23,968.00	23,968.00	379,084.73
AOI00078700325	3329701 - CESAREA	060601 - CUTERVO	CESAREA	Muy Alta		FISICO	32.00	32.00	32.00	31.00	31.00	31.00	31.00	31.00	31.00	31.00	31.00	31.00	375.00
					2023	COSTEO S/	24,461.00	24,460.00	24,460.00	24,459.00	24,460.00	24,460.00	24,460.00	24,460.00	24,459.00	24,459.00	24,459.00	24,459.00	293,516.00
						FISICO	32.00	32.00	32.00	31.00	31.00	31.00	31.00	31.00	31.00	31.00	31.00	31.00	375.00
					2024	COSTEO S/	24,461.00	24,460.00	24,460.00	24,459.00	24,460.00	24,460.00	24,460.00	24,460.00	24,459.00	24,459.00	24,459.00	24,459.00	293,516.00
						FISICO	157.00	157.00	157.00	156.00	156.00	156.00	156.00	156.00	156.00	156.00	156.00	156.00	1,875.00
					2022	COSTEO S/	35,496.44	0.00	0.00	0.00	0.00	0.00	0.00	0.00	0.00	0.00	0.00	0.00	35,496.44
						FISICO	157.00	157.00	157.00	156.00	156.00	156.00	156.00	156.00	156.00	156.00	156.00	156.00	1,875.00
AOI00078700326	3329801 - ATENCION DEL PUERPERIO	060600 -	ATENCION PUERPERAL	Muy Alta	2023	COSTEO S/	491.00	491.00	491.00	491.00	491.00	491.00	491.00	491.00	491.00	491.00	491.00	492.00	5,893.00
						FISICO	157.00	157.00	157.00	156.00	156.00	156.00	156.00	156.00	156.00	156.00	156.00	156.00	1,875.00
					2024	COSTEO S/	491.00	491.00	491.00	491.00	491.00	491.00	491.00	491.00	491.00	491.00	491.00	492.00	5,893.00
						FISICO	1.00	1.00	2.00	2.00	2.00	2.00	2.00	2.00	2.00	2.00	1.00	1.00	20.00
					2022	COSTEO S/	2,840.43	0.00	0.00	0.00	0.00	0.00	0.00	0.00	0.00	0.00	0.00	0.00	2,840.43
						FISICO	1.00	1.00	2.00	2.00	2.00	2.00	2.00	2.00	2.00	2.00	1.00	1.00	20.00
AOI00078700327	3329901 - ENDOMETRITIS PUERPERAL	060600 -	CASO TRATADO	Muy Alta	2023	COSTEO S/	0.00	0.00	0.00	0.00	0.00	0.00	0.00	0.00	0.00	0.00	0.00	0.00	0.00
						FISICO	1.00	1.00	2.00	2.00	2.00	2.00	2.00	2.00	2.00	2.00	1.00	1.00	20.00
					2024	COSTEO S/	0.00	0.00	0.00	0.00	0.00	0.00	0.00	0.00	0.00	0.00	0.00	0.00	0.00
						FISICO	1.00	1.00	1.00	1.00	1.00	1.00	1.00	1.00	1.00	1.00	0.00	0.00	10.00
					2022	COSTEO S/	642.08	0.00	0.00	0.00	0.00	0.00	0.00	0.00	0.00	0.00	0.00	0.00	642.08
						FISICO	1.00	1.00	1.00	1.00	1.00	1.00	1.00	1.00	1.00	1.00	0.00	0.00	10.00
AOI00078700328	3329902 - MASTITIS	060600 -	CASO TRATADO	Muy Alta	2023	COSTEO S/	0.00	0.00	0.00	0.00	0.00	0.00	0.00	0.00	0.00	0.00	0.00	0.00	0.00
						FISICO	1.00	1.00	1.00	1.00	1.00	1.00	1.00	1.00	1.00	1.00	0.00	0.00	10.00
					2024	COSTEO S/	0.00	0.00	0.00	0.00	0.00	0.00	0.00	0.00	0.00	0.00	0.00	0.00	0.00
						FISICO	14.00	14.00	14.00	14.00	13.00	13.00	13.00	13.00	13.00	13.00	13.00	13.00	160.00
					2022	COSTEO S/	4,028.37	0.00	0.00	0.00	0.00	0.00	0.00	0.00	0.00	0.00	0.00	0.00	4,028.37
						FISICO	14.00	14.00	14.00	14.00	13.00	13.00	13.00	13.00	13.00	13.00	13.00	13.00	160.00
AOI00078700329	3329903 - OTRAS COMPLICACIONES DEL PUERPERIO	060601 - CUTERVO	CASO TRATADO	Muy Alta	2023	COSTEO S/	393.00	393.00	393.00	393.00	393.00	393.00	393.00	393.00	393.00	393.00	392.00	392.00	4,714.00
						FISICO	14.00	14.00	14.00	14.00	13.00	13.00	13.00	13.00	13.00	13.00	13.00	13.00	160.00
					2024	COSTEO S/	393.00	393.00	393.00	393.00	393.00	393.00	393.00	393.00	393.00	393.00	392.00	392.00	4,714.00
AOI00078700331	3330401 - REFERENCIA DE FONP / FUNCIONES	060600 -	GESTANTE Y/O NEONATO	Muy Alta	2022	FISICO	27.00	27.00	26.00	26.00	26.00	26.00	26.00	26.00	26.00	26.00	26.00	26.00	314.00
							31,458.54	0.00	0.00	0.00	0.00	0.00	0.00	0.00	0.00	0.00	0.00	0.00	31,458.54

	OBSTETRICAS NEONATALES PRIMARIAS		REFERIDO			COSTEO S/													
					2023	FISICO	27.00	27.00	26.00	26.00	26.00	26.00	26.00	26.00	26.00	26.00	26.00	26.00	314.00
						COSTEO S/	16,893.00	16,893.00	16,893.00	16,893.00	16,893.00	16,893.00	16,893.00	16,892.00	16,892.00	16,892.00	16,892.00	16,892.00	202,711.00
					2024	FISICO	27.00	27.00	26.00	26.00	26.00	26.00	26.00	26.00	26.00	26.00	26.00	26.00	314.00
						COSTEO S/	16,893.00	16,893.00	16,893.00	16,893.00	16,893.00	16,893.00	16,893.00	16,892.00	16,892.00	16,892.00	16,892.00	16,892.00	202,711.00
AOI00078700332	3330403 - REFERENCIA DE FONE / FUNCIONES OBSTETRICAS NEONATALES ESENCIALES	060601 - CUTERVO	GESTANTE Y/O NEONATO REFERIDO	Muy Alta	2022	FISICO	5.00	5.00	5.00	5.00	5.00	5.00	5.00	5.00	5.00	5.00	5.00	5.00	60.00
						COSTEO S/	3,891.53	0.00	0.00	0.00	0.00	0.00	0.00	0.00	0.00	0.00	0.00	0.00	3,891.53
					2023	FISICO	5.00	5.00	5.00	5.00	5.00	5.00	5.00	5.00	5.00	5.00	5.00	5.00	60.00
						COSTEO S/	0.00	0.00	0.00	0.00	0.00	0.00	0.00	0.00	0.00	0.00	0.00	0.00	0.00
					2024	FISICO	5.00	5.00	5.00	5.00	5.00	5.00	5.00	5.00	5.00	5.00	5.00	5.00	60.00
						COSTEO S/	0.00	0.00	0.00	0.00	0.00	0.00	0.00	0.00	0.00	0.00	0.00	0.00	0.00
AOI00078700333	3330501 - ATENCION INMEDIATA DEL RECIEN NACIDO	060600 -	RECIEN NACIDO ATENDIDO	Muy Alta	2022	FISICO	157.00	157.00	157.00	156.00	156.00	156.00	156.00	156.00	156.00	156.00	156.00	156.00	1,875.00
						COSTEO S/	346,218.92	343,358.00	343,358.00	343,358.00	343,358.00	343,357.00	343,357.00	343,357.00	343,357.00	343,357.00	343,357.00	343,357.00	4,123,149.92
					2023	FISICO	157.00	157.00	157.00	156.00	156.00	156.00	156.00	156.00	156.00	156.00	156.00	156.00	1,875.00
						COSTEO S/	354,515.00	354,515.00	354,515.00	354,515.00	354,514.00	354,513.00	354,513.00	354,513.00	354,513.00	354,513.00	354,513.00	354,513.00	4,254,165.00
					2024	FISICO	157.00	157.00	157.00	156.00	156.00	156.00	156.00	156.00	156.00	156.00	156.00	156.00	1,875.00
						COSTEO S/	354,515.00	354,515.00	354,515.00	354,515.00	354,514.00	354,513.00	354,513.00	354,513.00	354,513.00	354,513.00	354,513.00	354,513.00	4,254,165.00
AOI00078700335	3330503 - VISITA DOMICILIARIA	060600 -	VISITA	Muy Alta	2022	FISICO	157.00	157.00	157.00	156.00	156.00	156.00	156.00	156.00	156.00	156.00	156.00	156.00	1,875.00
						COSTEO S/	689,197.27	0.00	0.00	0.00	0.00	0.00	0.00	0.00	0.00	0.00	0.00	0.00	689,197.27
					2023	FISICO	157.00	157.00	157.00	156.00	156.00	156.00	156.00	156.00	156.00	156.00	156.00	156.00	1,875.00
						COSTEO S/	0.00	0.00	0.00	0.00	0.00	0.00	0.00	0.00	0.00	0.00	0.00	0.00	0.00
					2024	FISICO	157.00	157.00	157.00	156.00	156.00	156.00	156.00	156.00	156.00	156.00	156.00	156.00	1,875.00
						COSTEO S/	0.00	0.00	0.00	0.00	0.00	0.00	0.00	0.00	0.00	0.00	0.00	0.00	0.00
AOI00078700336	3330505 - ATENCIÓN DEL RECIÉN NACIDO EN ALOJAMIENTO CONJUNTO	060100 -	RECIEN NACIDO ATENDIDO	Muy Alta	2022	FISICO	155.00	155.00	154.00	154.00	154.00	154.00	154.00	154.00	154.00	154.00	154.00	154.00	1,850.00
						COSTEO S/	11,675.94	0.00	0.00	0.00	0.00	0.00	0.00	0.00	0.00	0.00	0.00	0.00	11,675.94
					2023	FISICO	155.00	155.00	154.00	154.00	154.00	154.00	154.00	154.00	154.00	154.00	154.00	154.00	1,850.00
						COSTEO S/	0.00	0.00	0.00	0.00	0.00	0.00	0.00	0.00	0.00	0.00	0.00	0.00	0.00
					2024	FISICO	155.00	155.00	154.00	154.00	154.00	154.00	154.00	154.00	154.00	154.00	154.00	154.00	1,850.00
						COSTEO S/	0.00	0.00	0.00	0.00	0.00	0.00	0.00	0.00	0.00	0.00	0.00	0.00	0.00
AOI00078700445	3329109 - ANTICONCEPCION ORAL DE EMERGENCIA (AOE)	060600 -	PERSONA ATENDIDA	Muy Alta	2022	FISICO	89.00	89.00	89.00	89.00	89.00	89.00	89.00	89.00	89.00	88.00	88.00	88.00	1,065.00
						COSTEO S/	181.00	0.00	0.00	0.00	0.00	0.00	0.00	0.00	0.00	0.00	0.00	0.00	181.00
					2023	FISICO	89.00	89.00	89.00	89.00	89.00	89.00	89.00	89.00	89.00	88.00	88.00	88.00	1,065.00
						COSTEO S/	0.00	0.00	0.00	0.00	0.00	0.00	0.00	0.00	0.00	0.00	0.00	0.00	0.00
					2024	FISICO	89.00	89.00	89.00	89.00	89.00	89.00	89.00	89.00	89.00	88.00	88.00	88.00	1,065.00
						COSTEO S/	0.00	0.00	0.00	0.00	0.00	0.00	0.00	0.00	0.00	0.00	0.00	0.00	0.00

AOI00078700446	3329112 - COMPLICACIONES POR USO DE DIU	060601 - CUTERVO	PACIENTE ATENDIDO	Muy Alta	2022	FISICO	0.00	0.00	0.00	0.00	0.00	0.00	0.00	0.00	0.00	0.00	0.00	1.00	1.00
						COSTEO S/	60.23	0.00	0.00	0.00	0.00	0.00	0.00	0.00	0.00	0.00	0.00	0.00	60.23
					2023	FISICO	0.00	0.00	0.00	0.00	0.00	0.00	0.00	0.00	0.00	0.00	0.00	1.00	1.00
						COSTEO S/	0.00	0.00	0.00	0.00	0.00	0.00	0.00	0.00	0.00	0.00	0.00	0.00	0.00
					2024	FISICO	0.00	0.00	0.00	0.00	0.00	0.00	0.00	0.00	0.00	0.00	0.00	1.00	1.00
						COSTEO S/	0.00	0.00	0.00	0.00	0.00	0.00	0.00	0.00	0.00	0.00	0.00	0.00	0.00
AOI00078700447	3330601 - ATENCION DE RECIEN NACIDO CON COMPLICACIONES	060615 - TORIBIO CASANOVA	CASO TRATADO	Muy Alta	2022	FISICO	17.00	17.00	17.00	17.00	17.00	17.00	17.00	17.00	16.00	16.00	16.00	16.00	200.00
						COSTEO S/	763,416.73	0.00	0.00	0.00	0.00	0.00	0.00	0.00	0.00	0.00	0.00	0.00	763,416.73
					2023	FISICO	17.00	17.00	17.00	17.00	17.00	17.00	17.00	17.00	16.00	16.00	16.00	16.00	200.00
						COSTEO S/	0.00	0.00	0.00	0.00	0.00	0.00	0.00	0.00	0.00	0.00	0.00	0.00	0.00
					2024	FISICO	17.00	17.00	17.00	17.00	17.00	17.00	17.00	17.00	16.00	16.00	16.00	16.00	200.00
						COSTEO S/	0.00	0.00	0.00	0.00	0.00	0.00	0.00	0.00	0.00	0.00	0.00	0.00	0.00
AOI00078700448	3330603 - NEONATO AFECTADO POR EL PARTO (TRAUMA OBSTETRICO)	060601 - CUTERVO	CASO TRATADO	Muy Alta	2022	FISICO	1.00	0.00	0.00	0.00	0.00	1.00	0.00	0.00	0.00	0.00	0.00	1.00	3.00
						COSTEO S/	347.06	0.00	0.00	0.00	0.00	0.00	0.00	0.00	0.00	0.00	0.00	0.00	347.06
					2023	FISICO	1.00	0.00	0.00	0.00	0.00	1.00	0.00	0.00	0.00	0.00	0.00	1.00	3.00
						COSTEO S/	0.00	0.00	0.00	0.00	0.00	0.00	0.00	0.00	0.00	0.00	0.00	0.00	0.00
					2024	FISICO	1.00	0.00	0.00	0.00	0.00	1.00	0.00	0.00	0.00	0.00	0.00	1.00	3.00
						COSTEO S/	0.00	0.00	0.00	0.00	0.00	0.00	0.00	0.00	0.00	0.00	0.00	0.00	0.00
AOI00078700449	3330604 - NEONATO AFECTADO POR CONDICIONES MATERNAS (HTA, INFECCION, DM Y RPM)	060600 -	CASO TRATADO	Muy Alta	2022	FISICO	8.00	7.00	7.00	7.00	7.00	7.00	7.00	7.00	7.00	7.00	7.00	7.00	85.00
						COSTEO S/	238.03	0.00	0.00	0.00	0.00	0.00	0.00	0.00	0.00	0.00	0.00	0.00	238.03
					2023	FISICO	8.00	7.00	7.00	7.00	7.00	7.00	7.00	7.00	7.00	7.00	7.00	7.00	85.00
						COSTEO S/	0.00	0.00	0.00	0.00	0.00	0.00	0.00	0.00	0.00	0.00	0.00	0.00	0.00
					2024	FISICO	8.00	7.00	7.00	7.00	7.00	7.00	7.00	7.00	7.00	7.00	7.00	7.00	85.00
						COSTEO S/	0.00	0.00	0.00	0.00	0.00	0.00	0.00	0.00	0.00	0.00	0.00	0.00	0.00
AOI00078700450	3330605 - BAJO PESO AL NACER Y PREMATURO	060600 -	CASO TRATADO	Muy Alta	2022	FISICO	10.00	10.00	10.00	10.00	10.00	10.00	10.00	10.00	10.00	10.00	10.00	10.00	120.00
						COSTEO S/	4,150.32	0.00	0.00	0.00	0.00	0.00	0.00	0.00	0.00	0.00	0.00	0.00	4,150.32
					2023	FISICO	10.00	10.00	10.00	10.00	10.00	10.00	10.00	10.00	10.00	10.00	10.00	10.00	120.00
						COSTEO S/	0.00	0.00	0.00	0.00	0.00	0.00	0.00	0.00	0.00	0.00	0.00	0.00	0.00
					2024	FISICO	10.00	10.00	10.00	10.00	10.00	10.00	10.00	10.00	10.00	10.00	10.00	10.00	120.00
						COSTEO S/	0.00	0.00	0.00	0.00	0.00	0.00	0.00	0.00	0.00	0.00	0.00	0.00	0.00
AOI00078700451	3330606 - OFTALMIA DEL RECIEN NACIDO	060601 - CUTERVO	CASO TRATADO	Muy Alta	2022	FISICO	1.00	0.00	0.00	0.00	0.00	0.00	0.00	0.00	0.00	0.00	0.00	0.00	1.00
						COSTEO S/	28.47	0.00	0.00	0.00	0.00	0.00	0.00	0.00	0.00	0.00	0.00	0.00	28.47
					2023	FISICO	1.00	0.00	0.00	0.00	0.00	0.00	0.00	0.00	0.00	0.00	0.00	0.00	1.00
						COSTEO S/	0.00	0.00	0.00	0.00	0.00	0.00	0.00	0.00	0.00	0.00	0.00	0.00	0.00
					2024	FISICO	1.00	0.00	0.00	0.00	0.00	0.00	0.00	0.00	0.00	0.00	0.00	0.00	1.00

						COSTEO S/	0.00	0.00	0.00	0.00	0.00	0.00	0.00	0.00	0.00	0.00	0.00	0.00	0.00
AOI00078700452	3330608 - SIFILIS CONGENITA	060601 - CUTERVO	CASO TRATADO	Muy Alta	2022	FISICO	1.00	0.00	0.00	0.00	0.00	0.00	0.00	0.00	0.00	0.00	0.00	0.00	1.00
						COSTEO S/	82.63	0.00	0.00	0.00	0.00	0.00	0.00	0.00	0.00	0.00	0.00	0.00	82.63
					2023	FISICO	1.00	0.00	0.00	0.00	0.00	0.00	0.00	0.00	0.00	0.00	0.00	0.00	1.00
						COSTEO S/	0.00	0.00	0.00	0.00	0.00	0.00	0.00	0.00	0.00	0.00	0.00	0.00	0.00
					2024	FISICO	1.00	0.00	0.00	0.00	0.00	0.00	0.00	0.00	0.00	0.00	0.00	0.00	1.00
						COSTEO S/	0.00	0.00	0.00	0.00	0.00	0.00	0.00	0.00	0.00	0.00	0.00	0.00	0.00
AOI00078700453	3330609 - ONFALITIS	060600 -	CASO TRATADO	Muy Alta	2022	FISICO	1.00	0.00	0.00	1.00	0.00	0.00	1.00	1.00	0.00	1.00	0.00	0.00	5.00
						COSTEO S/	309.65	0.00	0.00	0.00	0.00	0.00	0.00	0.00	0.00	0.00	0.00	0.00	309.65
					2023	FISICO	1.00	0.00	0.00	1.00	0.00	0.00	1.00	1.00	0.00	1.00	0.00	0.00	5.00
						COSTEO S/	0.00	0.00	0.00	0.00	0.00	0.00	0.00	0.00	0.00	0.00	0.00	0.00	0.00
					2024	FISICO	1.00	0.00	0.00	1.00	0.00	0.00	1.00	1.00	0.00	1.00	0.00	0.00	5.00
						COSTEO S/	0.00	0.00	0.00	0.00	0.00	0.00	0.00	0.00	0.00	0.00	0.00	0.00	0.00
AOI00078700454	3330610 - SEPSIS NEONATAL	060600 -	CASO TRATADO	Muy Alta	2022	FISICO	6.00	6.00	6.00	6.00	6.00	6.00	6.00	6.00	6.00	6.00	6.00	6.00	72.00
						COSTEO S/	1,758.44	0.00	0.00	0.00	0.00	0.00	0.00	0.00	0.00	0.00	0.00	0.00	1,758.44
					2023	FISICO	6.00	6.00	6.00	6.00	6.00	6.00	6.00	6.00	6.00	6.00	6.00	6.00	72.00
						COSTEO S/	0.00	0.00	0.00	0.00	0.00	0.00	0.00	0.00	0.00	0.00	0.00	0.00	0.00
					2024	FISICO	6.00	6.00	6.00	6.00	6.00	6.00	6.00	6.00	6.00	6.00	6.00	6.00	72.00
						COSTEO S/	0.00	0.00	0.00	0.00	0.00	0.00	0.00	0.00	0.00	0.00	0.00	0.00	0.00
AOI00078700455	3330611 - TRASTORNOS METABOLICOS DEL RECIEN NACIDO. ICTERICIA NEONATAL NO FISIOLOGICA	060601 - CUTERVO	CASO TRATADO	Muy Alta	2022	FISICO	2.00	1.00	1.00	2.00	1.00	1.00	2.00	1.00	1.00	2.00	2.00	2.00	18.00
						COSTEO S/	13,564.16	0.00	0.00	0.00	0.00	0.00	0.00	0.00	0.00	0.00	0.00	0.00	13,564.16
					2023	FISICO	2.00	1.00	1.00	2.00	1.00	1.00	2.00	1.00	1.00	2.00	2.00	2.00	18.00
						COSTEO S/	0.00	0.00	0.00	0.00	0.00	0.00	0.00	0.00	0.00	0.00	0.00	0.00	0.00
					2024	FISICO	2.00	1.00	1.00	2.00	1.00	1.00	2.00	1.00	1.00	2.00	2.00	2.00	18.00
						COSTEO S/	0.00	0.00	0.00	0.00	0.00	0.00	0.00	0.00	0.00	0.00	0.00	0.00	0.00
AOI00078700456	3330612 - DIFICULTAD RESPIRATORIA DEL RECIEN NACIDO	060600 -	CASO TRATADO	Muy Alta	2022	FISICO	5.00	5.00	4.00	4.00	4.00	4.00	4.00	4.00	4.00	4.00	4.00	4.00	50.00
						COSTEO S/	12,301.95	0.00	0.00	0.00	0.00	0.00	0.00	0.00	0.00	0.00	0.00	0.00	12,301.95
					2023	FISICO	5.00	5.00	4.00	4.00	4.00	4.00	4.00	4.00	4.00	4.00	4.00	4.00	50.00
						COSTEO S/	0.00	0.00	0.00	0.00	0.00	0.00	0.00	0.00	0.00	0.00	0.00	0.00	0.00
					2024	FISICO	5.00	5.00	4.00	4.00	4.00	4.00	4.00	4.00	4.00	4.00	4.00	4.00	50.00
						COSTEO S/	0.00	0.00	0.00	0.00	0.00	0.00	0.00	0.00	0.00	0.00	0.00	0.00	0.00
AOI00078700457	3330613 - CONVULSIONES NEONATALES	060600 -	CASO TRATADO	Muy Alta	2022	FISICO	0.00	1.00	0.00	1.00	0.00	1.00	0.00	1.00	0.00	1.00	0.00	0.00	5.00
						COSTEO S/	24.30	0.00	0.00	0.00	0.00	0.00	0.00	0.00	0.00	0.00	0.00	0.00	24.30
					2023	FISICO	0.00	1.00	0.00	1.00	0.00	1.00	0.00	1.00	0.00	1.00	0.00	0.00	5.00

						COSTEO S/	0.00	0.00	0.00	0.00	0.00	0.00	0.00	0.00	0.00	0.00	0.00	0.00	0.00
						FISICO	0.00	1.00	0.00	1.00	0.00	1.00	0.00	1.00	0.00	1.00	0.00	0.00	5.00
					2024	COSTEO S/	0.00	0.00	0.00	0.00	0.00	0.00	0.00	0.00	0.00	0.00	0.00	0.00	0.00
						FISICO	0.00	0.00	0.00	0.00	0.00	0.00	0.00	0.00	0.00	0.00	0.00	1.00	1.00
					2022	COSTEO S/	9.86	0.00	0.00	0.00	0.00	0.00	0.00	0.00	0.00	0.00	0.00	0.00	9.86
AOI00078700458	3330614 - HIPOTIROIDISMO CONGENITO	060600 -	CASO TRATADO	Muy Alta		FISICO	0.00	0.00	0.00	0.00	0.00	0.00	0.00	0.00	0.00	0.00	0.00	1.00	1.00
					2023	COSTEO S/	0.00	0.00	0.00	0.00	0.00	0.00	0.00	0.00	0.00	0.00	0.00	0.00	0.00
						FISICO	0.00	0.00	0.00	0.00	0.00	0.00	0.00	0.00	0.00	0.00	0.00	1.00	1.00
					2024	COSTEO S/	0.00	0.00	0.00	0.00	0.00	0.00	0.00	0.00	0.00	0.00	0.00	0.00	0.00
						FISICO	0.00	1.00	1.00	1.00	1.00	1.00	1.00	1.00	1.00	1.00	0.00	1.00	10.00
					2022	COSTEO S/	90.41	0.00	0.00	0.00	0.00	0.00	0.00	0.00	0.00	0.00	0.00	0.00	90.41
AOI00078700459	3330615 - INCOMPATIBILIDAD RH/ABO EN EL RECIEN NACIDO	060600 -	CASO TRATADO	Muy Alta		FISICO	0.00	1.00	1.00	1.00	1.00	1.00	1.00	1.00	1.00	1.00	0.00	1.00	10.00
					2023	COSTEO S/	0.00	0.00	0.00	0.00	0.00	0.00	0.00	0.00	0.00	0.00	0.00	0.00	0.00
						FISICO	0.00	1.00	1.00	1.00	1.00	1.00	1.00	1.00	1.00	1.00	0.00	1.00	10.00
					2024	COSTEO S/	0.00	0.00	0.00	0.00	0.00	0.00	0.00	0.00	0.00	0.00	0.00	0.00	0.00
						FISICO	0.00	0.00	0.00	0.00	0.00	0.00	0.00	0.00	0.00	0.00	0.00	1.00	1.00
					2022	COSTEO S/	18.69	0.00	0.00	0.00	0.00	0.00	0.00	0.00	0.00	0.00	0.00	0.00	18.69
AOI00078700460	3330616 - HIDROCEFALIA CONGENITA	060601 - CUTERVO	CASO TRATADO	Muy Alta		FISICO	0.00	0.00	0.00	0.00	0.00	0.00	0.00	0.00	0.00	0.00	0.00	1.00	1.00
					2023	COSTEO S/	0.00	0.00	0.00	0.00	0.00	0.00	0.00	0.00	0.00	0.00	0.00	0.00	0.00
						FISICO	0.00	0.00	0.00	0.00	0.00	0.00	0.00	0.00	0.00	0.00	0.00	1.00	1.00
					2024	COSTEO S/	0.00	0.00	0.00	0.00	0.00	0.00	0.00	0.00	0.00	0.00	0.00	0.00	0.00
						FISICO	0.00	0.00	0.00	0.00	0.00	0.00	0.00	0.00	0.00	0.00	0.00	2.00	2.00
					2022	COSTEO S/	8.83	0.00	0.00	0.00	0.00	0.00	0.00	0.00	0.00	0.00	0.00	0.00	8.83
AOI00078700461	3330617 - PALADAR HENDIDO (FISURA LABIO PALATINO)	060601 - CUTERVO	CASO TRATADO	Muy Alta		FISICO	0.00	0.00	0.00	0.00	0.00	0.00	0.00	0.00	0.00	0.00	0.00	2.00	2.00
					2023	COSTEO S/	0.00	0.00	0.00	0.00	0.00	0.00	0.00	0.00	0.00	0.00	0.00	0.00	0.00
						FISICO	0.00	0.00	0.00	0.00	0.00	0.00	0.00	0.00	0.00	0.00	0.00	2.00	2.00
					2024	COSTEO S/	0.00	0.00	0.00	0.00	0.00	0.00	0.00	0.00	0.00	0.00	0.00	0.00	0.00
						FISICO	0.00	0.00	0.00	0.00	0.00	2.00	0.00	0.00	0.00	0.00	0.00	3.00	5.00
					2022	COSTEO S/	0.00	0.00	0.00	0.00	0.00	0.00	0.00	0.00	0.00	0.00	0.00	0.00	0.00
AOI00078700462	3330618 - DISPLASIA EVOLUTIVA DE CADERA	060601 - CUTERVO	CASO TRATADO	Muy Alta		FISICO	0.00	0.00	0.00	0.00	0.00	2.00	0.00	0.00	0.00	0.00	0.00	3.00	5.00
					2023	COSTEO S/	0.00	0.00	0.00	0.00	0.00	0.00	0.00	0.00	0.00	0.00	0.00	0.00	0.00
						FISICO	0.00	0.00	0.00	0.00	0.00	2.00	0.00	0.00	0.00	0.00	0.00	3.00	5.00
					2024	COSTEO S/	0.00	0.00	0.00	0.00	0.00	0.00	0.00	0.00	0.00	0.00	0.00	0.00	0.00
AOI00078700463	3330619 - SEGUIMIENTO DEL RECIÉN NACIDO DE ALTO	060600 -	RECIEN NACIDO ATENDIDO	Muy Alta	2022	FISICO	17.00	17.00	17.00	17.00	17.00	17.00	17.00	17.00	16.00	16.00	16.00	16.00	200.00
							32,173.57	0.00	0.00	0.00	0.00	0.00	0.00	0.00	0.00	0.00	0.00	0.00	32,173.57

	RIESGO					COSTEO S/													
					2023	FISICO	17.00	17.00	17.00	17.00	17.00	17.00	17.00	17.00	16.00	16.00	16.00	16.00	200.00
						COSTEO S/	0.00	0.00	0.00	0.00	0.00	0.00	0.00	0.00	0.00	0.00	0.00	0.00	0.00
					2024	FISICO	17.00	17.00	17.00	17.00	17.00	17.00	17.00	17.00	16.00	16.00	16.00	16.00	200.00
						COSTEO S/	0.00	0.00	0.00	0.00	0.00	0.00	0.00	0.00	0.00	0.00	0.00	0.00	0.00
AOI00078700651	3328701 - DESARROLLO DE NORMAS Y GUIAS TECNICAS CON ADECUACION CULTURAL	060601 - CUTERVO	NORMA	Muy Alta	2022	FISICO	0.00	1.00	0.00	0.00	1.00	0.00	0.00	0.00	0.00	0.00	0.00	0.00	2.00
						COSTEO S/	0.00	0.00	0.00	0.00	0.00	0.00	0.00	0.00	0.00	0.00	0.00	0.00	0.00
					2023	FISICO	0.00	1.00	0.00	0.00	1.00	0.00	0.00	0.00	0.00	0.00	0.00	0.00	2.00
						COSTEO S/	0.00	0.00	0.00	0.00	0.00	0.00	0.00	0.00	0.00	0.00	0.00	0.00	0.00
					2024	FISICO	0.00	1.00	0.00	0.00	1.00	0.00	0.00	0.00	0.00	0.00	0.00	0.00	2.00
						COSTEO S/	0.00	0.00	0.00	0.00	0.00	0.00	0.00	0.00	0.00	0.00	0.00	0.00	0.00
AOI00078700652	0087901 - ADOLESCENTE CON SUPLEMENTO DE HIERRO Y ACIDO FOLICO	060601 - CUTERVO	ADOLESCENTE ATENDIDA	Muy Alta	2022	FISICO	118.00	118.00	118.00	118.00	118.00	118.00	118.00	118.00	118.00	117.00	117.00	117.00	1,413.00
						COSTEO S/	14,969.34	0.00	0.00	0.00	0.00	0.00	0.00	0.00	0.00	0.00	0.00	0.00	14,969.34
					2023	FISICO	118.00	118.00	118.00	118.00	118.00	118.00	118.00	118.00	118.00	117.00	117.00	117.00	1,413.00
						COSTEO S/	0.00	0.00	0.00	0.00	0.00	0.00	0.00	0.00	0.00	0.00	0.00	0.00	0.00
					2024	FISICO	118.00	118.00	118.00	118.00	118.00	118.00	118.00	118.00	118.00	117.00	117.00	117.00	1,413.00
						COSTEO S/	0.00	0.00	0.00	0.00	0.00	0.00	0.00	0.00	0.00	0.00	0.00	0.00	0.00
AOI00078700653	3317210 - GESTANTE CON SUPLEMENTO DE HIERRO Y ÁCIDO FÓLICO	060601 - CUTERVO	GESTANTE SUPLEMENTADA	Muy Alta	2022	FISICO	157.00	157.00	156.00	156.00	156.00	156.00	156.00	156.00	156.00	156.00	156.00	156.00	1,874.00
						COSTEO S/	11,978.55	0.00	0.00	0.00	0.00	0.00	0.00	0.00	0.00	0.00	0.00	0.00	11,978.55
					2023	FISICO	157.00	157.00	156.00	156.00	156.00	156.00	156.00	156.00	156.00	156.00	156.00	156.00	1,874.00
						COSTEO S/	0.00	0.00	0.00	0.00	0.00	0.00	0.00	0.00	0.00	0.00	0.00	0.00	0.00
					2024	FISICO	157.00	157.00	156.00	156.00	156.00	156.00	156.00	156.00	156.00	156.00	156.00	156.00	1,874.00
						COSTEO S/	0.00	0.00	0.00	0.00	0.00	0.00	0.00	0.00	0.00	0.00	0.00	0.00	0.00
AOI00078700654	3329102 - COMPLICACION AQV MASCULINO	060601 - CUTERVO	PACIENTE ATENDIDO	Muy Alta	2022	FISICO	0.00	0.00	0.00	0.00	0.00	0.00	0.00	0.00	0.00	0.00	1.00	0.00	1.00
						COSTEO S/	118.47	0.00	0.00	0.00	0.00	0.00	0.00	0.00	0.00	0.00	0.00	0.00	118.47
					2023	FISICO	0.00	0.00	0.00	0.00	0.00	0.00	0.00	0.00	0.00	0.00	1.00	0.00	1.00
						COSTEO S/	0.00	0.00	0.00	0.00	0.00	0.00	0.00	0.00	0.00	0.00	0.00	0.00	0.00
					2024	FISICO	0.00	0.00	0.00	0.00	0.00	0.00	0.00	0.00	0.00	0.00	1.00	0.00	1.00
						COSTEO S/	0.00	0.00	0.00	0.00	0.00	0.00	0.00	0.00	0.00	0.00	0.00	0.00	0.00
AOI00078700655	3330504 - TAMIZAJE NEONATAL / PROCESAMIENTO DE MUESTRA	060601 - CUTERVO	RECIEN NACIDO ATENDIDO	Muy Alta	2022	FISICO	68.00	68.00	68.00	68.00	68.00	68.00	68.00	67.00	67.00	67.00	67.00	67.00	811.00
						COSTEO S/	0.00	0.00	0.00	0.00	0.00	0.00	0.00	0.00	0.00	0.00	0.00	0.00	0.00
					2023	FISICO	68.00	68.00	68.00	68.00	68.00	68.00	68.00	67.00	67.00	67.00	67.00	67.00	811.00
						COSTEO S/	0.00	0.00	0.00	0.00	0.00	0.00	0.00	0.00	0.00	0.00	0.00	0.00	0.00
					2024	FISICO	68.00	68.00	68.00	68.00	68.00	68.00	68.00	67.00	67.00	67.00	67.00	67.00	811.00
						COSTEO S/	0.00	0.00	0.00	0.00	0.00	0.00	0.00	0.00	0.00	0.00	0.00	0.00	0.00

OEI.04 - MEJORAR LA NUTRICIÓN DE LOS NIÑOS MENORES DE 05 AÑOS.

AEI.04.01 - Atención integral en nutrición a niños menores de 5 años.

CODIGO	ACTIVIDAD OPERATIVA	UBIGEO	U.M.	PRIORIDAD	PERIODO MULTIANUAL	PROGRAMACION MENSUAL													TOTAL ANUAL
						META	01	02	03	04	05	06	07	08	09	10	11	12	
AOI00078700086	3341401 - PARASITOSIS INTESTINAL	060600 -	CASO TRATADO	Muy Alta	2022	FISICO	258.00	258.00	258.00	258.00	258.00	258.00	258.00	258.00	259.00	259.00	259.00	259.00	3,100.00
						COSTEO S/	27,388.00	0.00	0.00	0.00	0.00	0.00	0.00	0.00	0.00	0.00	0.00	0.00	27,388.00
					2023	FISICO	258.00	258.00	258.00	258.00	258.00	258.00	258.00	258.00	259.00	259.00	259.00	259.00	3,100.00
						COSTEO S/	11,988.00	11,988.00	11,987.00	11,987.00	11,987.00	11,987.00	11,987.00	11,987.00	11,987.00	11,987.00	11,987.00	11,987.00	143,846.00
					2024	FISICO	258.00	258.00	258.00	258.00	258.00	258.00	258.00	258.00	259.00	259.00	259.00	259.00	3,100.00
						COSTEO S/	11,988.00	11,988.00	11,987.00	11,987.00	11,987.00	11,987.00	11,987.00	11,987.00	11,987.00	11,987.00	11,987.00	11,987.00	143,846.00
AOI00078700094	3325401 - VACUNACION NIÑO < 1 AÑO	060600 -	NIÑO PROTEGIDO	Muy Alta	2022	FISICO	158.00	158.00	158.00	158.00	158.00	158.00	158.00	158.00	157.00	157.00	157.00	157.00	1,892.00
						COSTEO S/	189,273.87	170,159.00	170,159.00	170,159.00	170,159.00	170,159.00	170,159.00	170,158.00	170,157.00	170,157.00	170,157.00	170,157.00	2,061,013.87
					2023	FISICO	158.00	158.00	158.00	158.00	158.00	158.00	158.00	158.00	157.00	157.00	157.00	157.00	1,892.00
						COSTEO S/	178,688.00	178,688.00	178,688.00	178,688.00	178,688.00	178,688.00	178,688.00	178,687.00	178,686.00	178,686.00	178,685.00	178,685.00	2,144,245.00
					2024	FISICO	158.00	158.00	158.00	158.00	158.00	158.00	158.00	158.00	157.00	157.00	157.00	157.00	1,892.00
						COSTEO S/	178,688.00	178,688.00	178,688.00	178,688.00	178,688.00	178,688.00	178,688.00	178,687.00	178,686.00	178,686.00	178,685.00	178,685.00	2,144,245.00
AOI00078700100	3325801 - INSPECCION A ESTABLECIMIENTOS QUE ALMACENAN, PREPARAN Y/O DISTRIBUYEN ALIMENTOS PARA PROGRAMAS SOCIALES	060600 -	SERVICIO	Muy Alta	2022	FISICO	1.00	3.00	3.00	3.00	3.00	3.00	3.00	3.00	3.00	2.00	2.00	2.00	31.00
						COSTEO S/	52,329.09	0.00	0.00	0.00	0.00	0.00	0.00	0.00	0.00	0.00	0.00	0.00	52,329.09
					2023	FISICO	1.00	3.00	3.00	3.00	3.00	3.00	3.00	3.00	3.00	2.00	2.00	2.00	31.00
						COSTEO S/	0.00	0.00	0.00	1,500.00	500.00	500.00	500.00	500.00	500.00	0.00	0.00	0.00	4,000.00
					2024	FISICO	1.00	3.00	3.00	3.00	3.00	3.00	3.00	3.00	3.00	2.00	2.00	2.00	31.00
						COSTEO S/	0.00	0.00	0.00	1,500.00	500.00	500.00	500.00	500.00	500.00	0.00	0.00	0.00	4,000.00
AOI00078700106	3324702 - IMPLEMENTACION DE DOCUMENTOS TÉCNICOS NORMATIVOS	060601 - CUTERVO	INFORME	Muy Alta	2022	FISICO	0.00	0.00	1.00	0.00	0.00	1.00	1.00	0.00	1.00	0.00	0.00	0.00	4.00
						COSTEO S/	53,299.63	0.00	0.00	0.00	0.00	0.00	0.00	0.00	0.00	0.00	0.00	0.00	53,299.63
					2023	FISICO	0.00	0.00	1.00	0.00	0.00	1.00	1.00	0.00	1.00	0.00	0.00	0.00	4.00
						COSTEO S/	0.00	0.00	2,500.00	0.00	0.00	1,500.00	1,000.00	0.00	1,000.00	0.00	1,000.00	0.00	7,000.00
					2024	FISICO	0.00	0.00	1.00	0.00	0.00	1.00	1.00	0.00	1.00	0.00	0.00	0.00	4.00
						COSTEO S/	0.00	0.00	2,500.00	0.00	0.00	1,500.00	1,000.00	0.00	1,000.00	0.00	1,000.00	0.00	7,000.00
AOI00078700241	3324401 - VIGILANCIA DEL ESTADO NUTRICIONAL DEL NIÑO	060601 - CUTERVO	INFORME	Muy Alta	2022	FISICO	1.00	1.00	1.00	1.00	1.00	1.00	1.00	1.00	1.00	1.00	1.00	1.00	12.00
						COSTEO S/	124,546.49	9,577.00	9,576.00	9,576.00	9,576.00	9,576.00	9,576.00	9,576.00	9,576.00	9,576.00	9,576.00	9,576.00	229,883.49
					2023	FISICO	1.00	1.00	1.00	1.00	1.00	1.00	1.00	1.00	1.00	1.00	1.00	1.00	12.00
						COSTEO S/	9,927.00	9,927.00	9,926.00	9,926.00	9,926.00	9,926.00	9,926.00	9,926.00	9,926.00	9,926.00	9,876.00	9,776.00	118,914.00
					2024	FISICO	1.00	1.00	1.00	1.00	1.00	1.00	1.00	1.00	1.00	1.00	1.00	1.00	12.00
						COSTEO S/	9,927.00	9,927.00	9,926.00	9,926.00	9,926.00	9,926.00	9,926.00	9,926.00	9,926.00	9,926.00	9,876.00	9,776.00	118,914.00
AOI00078700242	4427602 - MONITOREO DEL PROGRAMA ARTICULADO NUTRICIONAL	060600 -	INFORME	Muy Alta	2022	FISICO	1.00	0.00	1.00	0.00	0.00	1.00	0.00	1.00	0.00	1.00	0.00	1.00	6.00
						COSTEO	36,927.22	8,548.00	8,548.00	8,547.00	8,547.00	8,547.00	8,547.00	8,547.00	8,547.00	8,547.00	8,547.00	8,547.00	130,946.22

						S/													
					2023	FISICO	1.00	0.00	1.00	0.00	0.00	1.00	0.00	1.00	0.00	1.00	0.00	1.00	6.00
						COSTEO S/	82,533.00	82,533.00	82,533.00	82,532.00	82,532.00	82,532.00	82,532.00	82,532.00	82,532.00	82,532.00	82,531.00	82,531.00	990,385.00
					2024	FISICO	1.00	0.00	1.00	0.00	0.00	1.00	0.00	1.00	0.00	1.00	0.00	1.00	6.00
						COSTEO S/	82,533.00	82,533.00	82,533.00	82,532.00	82,532.00	82,532.00	82,532.00	82,532.00	82,532.00	82,532.00	82,531.00	82,531.00	990,385.00
AOI00078700243	4427603 - EVALUACION DEL PROGRAMA ARTICULADO NUTRICIONAL	060600 -	INFORME	Muy Alta	2022	FISICO	0.00	1.00	0.00	0.00	0.00	0.00	1.00	0.00	0.00	0.00	0.00	0.00	2.00
						COSTEO S/	2,584.35	0.00	0.00	0.00	0.00	0.00	0.00	0.00	0.00	0.00	0.00	0.00	2,584.35
					2023	FISICO	0.00	1.00	0.00	0.00	0.00	0.00	1.00	0.00	0.00	0.00	0.00	0.00	2.00
						COSTEO S/	0.00	0.00	0.00	0.00	0.00	0.00	0.00	0.00	0.00	0.00	0.00	0.00	0.00
					2024	FISICO	0.00	1.00	0.00	0.00	0.00	0.00	1.00	0.00	0.00	0.00	0.00	0.00	2.00
						COSTEO S/	0.00	0.00	0.00	0.00	0.00	0.00	0.00	0.00	0.00	0.00	0.00	0.00	0.00
AOI00078700244	4427604 - SUPERVISION DEL PROGRAMA ARTICULADO NUTRICIONAL	060600 -	INFORME	Muy Alta	2022	FISICO	0.00	0.00	1.00	0.00	0.00	1.00	0.00	0.00	1.00	0.00	0.00	1.00	4.00
						COSTEO S/	1,525.72	0.00	0.00	0.00	0.00	0.00	0.00	0.00	0.00	0.00	0.00	0.00	1,525.72
					2023	FISICO	0.00	0.00	1.00	0.00	0.00	1.00	0.00	0.00	1.00	0.00	0.00	1.00	4.00
						COSTEO S/	0.00	0.00	0.00	0.00	0.00	0.00	0.00	0.00	0.00	0.00	0.00	0.00	0.00
					2024	FISICO	0.00	0.00	1.00	0.00	0.00	1.00	0.00	0.00	1.00	0.00	0.00	1.00	4.00
						COSTEO S/	0.00	0.00	0.00	0.00	0.00	0.00	0.00	0.00	0.00	0.00	0.00	0.00	0.00
AOI00078700245	4427606 - EVALUACIÓN DE LOS EQUIPOS DE CADENA DE FRIÓ PARA VACUNA	060601 - CUTERVO	INFORME TECNICO	Muy Alta	2022	FISICO	0.00	0.00	0.00	1.00	0.00	0.00	0.00	0.00	0.00	0.00	0.00	0.00	1.00
						COSTEO S/	15,966.47	0.00	0.00	0.00	0.00	0.00	0.00	0.00	0.00	0.00	0.00	0.00	15,966.47
					2023	FISICO	0.00	0.00	0.00	1.00	0.00	0.00	0.00	0.00	0.00	0.00	0.00	0.00	1.00
						COSTEO S/	0.00	0.00	0.00	0.00	0.00	0.00	0.00	0.00	0.00	0.00	0.00	0.00	0.00
					2024	FISICO	0.00	0.00	0.00	1.00	0.00	0.00	0.00	0.00	0.00	0.00	0.00	0.00	1.00
						COSTEO S/	0.00	0.00	0.00	0.00	0.00	0.00	0.00	0.00	0.00	0.00	0.00	0.00	0.00
AOI00078700246	3325802 - EVALUACION NUTRICIONAL A ESTABLECIMIENTOS QUE PREPARAN Y/O DISTRIBUYEN ALIMENTOS PARA PROGRAMAS SOCIALES	060600 -	SERVICIO	Muy Alta	2022	FISICO	1.00	1.00	2.00	1.00	1.00	1.00	2.00	1.00	1.00	2.00	1.00	1.00	15.00
						COSTEO S/	43,449.07	0.00	0.00	0.00	0.00	0.00	0.00	0.00	0.00	0.00	0.00	0.00	43,449.07
					2023	FISICO	1.00	1.00	2.00	1.00	1.00	1.00	2.00	1.00	1.00	2.00	1.00	1.00	15.00
						COSTEO S/	0.00	0.00	0.00	0.00	0.00	0.00	0.00	0.00	0.00	0.00	0.00	0.00	0.00
					2024	FISICO	1.00	1.00	2.00	1.00	1.00	1.00	2.00	1.00	1.00	2.00	1.00	1.00	15.00
						COSTEO S/	0.00	0.00	0.00	0.00	0.00	0.00	0.00	0.00	0.00	0.00	0.00	0.00	0.00
AOI00078700259	3325402 - VACUNACION NIÑO = 1 AÑOS	060600 -	NIÑO PROTEGIDO	Muy Alta	2022	FISICO	161.00	161.00	161.00	161.00	161.00	161.00	161.00	161.00	160.00	160.00	160.00	160.00	1,928.00
						COSTEO S/	3,412.80	0.00	0.00	0.00	0.00	0.00	0.00	0.00	0.00	0.00	0.00	0.00	3,412.80
					2023	FISICO	161.00	161.00	161.00	161.00	161.00	161.00	161.00	161.00	160.00	160.00	160.00	160.00	1,928.00
						COSTEO S/	0.00	0.00	0.00	0.00	0.00	0.00	0.00	0.00	0.00	0.00	0.00	0.00	0.00
					2024	FISICO	161.00	161.00	161.00	161.00	161.00	161.00	161.00	161.00	160.00	160.00	160.00	160.00	1,928.00
						COSTEO S/	0.00	0.00	0.00	0.00	0.00	0.00	0.00	0.00	0.00	0.00	0.00	0.00	0.00

AOI00078700260	3325403 - VACUNACION NIÑO = 4 AÑOS	060600 -	NIÑO PROTEGIDO	Muy Alta	2022	FISICO	165.00	165.00	165.00	165.00	165.00	165.00	165.00	165.00	164.00	164.00	164.00	164.00	1,976.00
						COSTEO S/	1,198.21	0.00	0.00	0.00	0.00	0.00	0.00	0.00	0.00	0.00	0.00	0.00	1,198.21
					2023	FISICO	165.00	165.00	165.00	165.00	165.00	165.00	165.00	165.00	164.00	164.00	164.00	164.00	1,976.00
						COSTEO S/	0.00	0.00	0.00	0.00	0.00	0.00	0.00	0.00	0.00	0.00	0.00	0.00	0.00
					2024	FISICO	165.00	165.00	165.00	165.00	165.00	165.00	165.00	165.00	164.00	164.00	164.00	164.00	1,976.00
						COSTEO S/	0.00	0.00	0.00	0.00	0.00	0.00	0.00	0.00	0.00	0.00	0.00	0.00	0.00
AOI00078700261	3325404 - VACUNACION NIÑO RECIEN NACIDO	060600 -	NIÑO PROTEGIDO	Muy Alta	2022	FISICO	138.00	138.00	138.00	138.00	138.00	138.00	138.00	137.00	137.00	137.00	137.00	137.00	1,651.00
						COSTEO S/	16,006.68	0.00	0.00	0.00	0.00	0.00	0.00	0.00	0.00	0.00	0.00	0.00	16,006.68
					2023	FISICO	138.00	138.00	138.00	138.00	138.00	138.00	138.00	137.00	137.00	137.00	137.00	137.00	1,651.00
						COSTEO S/	0.00	0.00	0.00	0.00	0.00	0.00	0.00	0.00	0.00	0.00	0.00	0.00	0.00
					2024	FISICO	138.00	138.00	138.00	138.00	138.00	138.00	138.00	137.00	137.00	137.00	137.00	137.00	1,651.00
						COSTEO S/	0.00	0.00	0.00	0.00	0.00	0.00	0.00	0.00	0.00	0.00	0.00	0.00	0.00
AOI00078700265	3325508 - SEGUIMIENTO DEL NIÑO Y NIÑA DE ALTO RIESGO	060600 -	NIÑO CONTROLADO	Muy Alta	2022	FISICO	0.00	1.00	1.00	1.00	1.00	1.00	1.00	1.00	1.00	1.00	1.00	0.00	10.00
						COSTEO S/	0.00	0.00	0.00	0.00	0.00	0.00	0.00	0.00	0.00	0.00	0.00	0.00	0.00
					2023	FISICO	0.00	1.00	1.00	1.00	1.00	1.00	1.00	1.00	1.00	1.00	1.00	0.00	10.00
						COSTEO S/	0.00	0.00	0.00	0.00	0.00	0.00	0.00	0.00	0.00	0.00	0.00	0.00	0.00
					2024	FISICO	0.00	1.00	1.00	1.00	1.00	1.00	1.00	1.00	1.00	1.00	1.00	0.00	10.00
						COSTEO S/	0.00	0.00	0.00	0.00	0.00	0.00	0.00	0.00	0.00	0.00	0.00	0.00	0.00
AOI00078700440	3325405 - VACUNACION NIÑO = 2 AÑOS	060600 -	NIÑO PROTEGIDO	Muy Alta	2022	FISICO	163.00	163.00	163.00	163.00	163.00	163.00	163.00	163.00	163.00	162.00	162.00	162.00	1,953.00
						COSTEO S/	1,245.74	0.00	0.00	0.00	0.00	0.00	0.00	0.00	0.00	0.00	0.00	0.00	1,245.74
					2023	FISICO	163.00	163.00	163.00	163.00	163.00	163.00	163.00	163.00	163.00	162.00	162.00	162.00	1,953.00
						COSTEO S/	0.00	0.00	0.00	0.00	0.00	0.00	0.00	0.00	0.00	0.00	0.00	0.00	0.00
					2024	FISICO	163.00	163.00	163.00	163.00	163.00	163.00	163.00	163.00	163.00	162.00	162.00	162.00	1,953.00
						COSTEO S/	0.00	0.00	0.00	0.00	0.00	0.00	0.00	0.00	0.00	0.00	0.00	0.00	0.00
AOI00078700441	3325406 - VACUNACION NIÑO = 3 AÑOS	060600 -	NIÑO PROTEGIDO	Muy Alta	2022	FISICO	9.00	9.00	9.00	8.00	8.00	8.00	8.00	8.00	8.00	8.00	8.00	8.00	99.00
						COSTEO S/	154.12	0.00	0.00	0.00	0.00	0.00	0.00	0.00	0.00	0.00	0.00	0.00	154.12
					2023	FISICO	9.00	9.00	9.00	8.00	8.00	8.00	8.00	8.00	8.00	8.00	8.00	8.00	99.00
						COSTEO S/	0.00	0.00	0.00	0.00	0.00	0.00	0.00	0.00	0.00	0.00	0.00	0.00	0.00
					2024	FISICO	9.00	9.00	9.00	8.00	8.00	8.00	8.00	8.00	8.00	8.00	8.00	8.00	99.00
						COSTEO S/	0.00	0.00	0.00	0.00	0.00	0.00	0.00	0.00	0.00	0.00	0.00	0.00	0.00
AOI00078700442	3325408 - ATENCION DE LAS REACCIONES ADVERSAS A LAS VACUNAS	060600 -	CASO TRATADO	Muy Alta	2022	FISICO	1.00	1.00	1.00	1.00	1.00	1.00	1.00	2.00	1.00	1.00	1.00	2.00	14.00
						COSTEO S/	510.70	0.00	0.00	0.00	0.00	0.00	0.00	0.00	0.00	0.00	0.00	0.00	510.70
					2023	FISICO	1.00	1.00	1.00	1.00	1.00	1.00	1.00	2.00	1.00	1.00	1.00	2.00	14.00
						COSTEO S/	0.00	0.00	0.00	0.00	0.00	0.00	0.00	0.00	0.00	0.00	0.00	0.00	0.00
					2024	FISICO	1.00	1.00	1.00	1.00	1.00	1.00	1.00	2.00	1.00	1.00	1.00	2.00	14.00

						COSTEO S/	0.00	0.00	0.00	0.00	0.00	0.00	0.00	0.00	0.00	0.00	0.00	0.00	0.00
AOI00078700595	3325407 - VACUNACION NIÑO DE MADRE VIH	060601 - CUTERVO	NIÑO PROTEGIDO	Muy Alta	2022	FISICO	0.00	0.00	0.00	0.00	0.00	1.00	0.00	0.00	0.00	0.00	0.00	0.00	1.00
						COSTEO S/	0.00	0.00	0.00	0.00	0.00	0.00	0.00	0.00	0.00	0.00	0.00	0.00	0.00
					2023	FISICO	0.00	0.00	0.00	0.00	0.00	1.00	0.00	0.00	0.00	0.00	0.00	0.00	1.00
						COSTEO S/	0.00	0.00	0.00	0.00	0.00	0.00	0.00	0.00	0.00	0.00	0.00	0.00	0.00
					2024	FISICO	0.00	0.00	0.00	0.00	0.00	1.00	0.00	0.00	0.00	0.00	0.00	0.00	1.00
						COSTEO S/	0.00	0.00	0.00	0.00	0.00	0.00	0.00	0.00	0.00	0.00	0.00	0.00	0.00
AOI00078700620	3331501 - ANEMIA	060601 - CUTERVO	CASO TRATADO	Muy Alta	2022	FISICO	442.00	442.00	442.00	442.00	442.00	442.00	441.00	441.00	441.00	441.00	441.00	441.00	5,298.00
						COSTEO S/	294,966.28	0.00	0.00	0.00	0.00	0.00	0.00	0.00	0.00	0.00	0.00	0.00	294,966.28
					2023	FISICO	442.00	442.00	442.00	442.00	442.00	442.00	441.00	441.00	441.00	441.00	441.00	441.00	5,298.00
						COSTEO S/	2,172.00	2,172.00	2,172.00	2,171.00	2,171.00	2,171.00	2,171.00	2,171.00	2,171.00	2,171.00	2,171.00	2,171.00	26,055.00
					2024	FISICO	442.00	442.00	442.00	442.00	442.00	442.00	441.00	441.00	441.00	441.00	441.00	441.00	5,298.00
						COSTEO S/	2,172.00	2,172.00	2,172.00	2,171.00	2,171.00	2,171.00	2,171.00	2,171.00	2,171.00	2,171.00	2,171.00	2,171.00	26,055.00
AOI00078700639	3324408 - IMPLEMENTACION DE TECNOLOGIAS	060601 - CUTERVO	INFORME	Muy Alta	2022	FISICO	0.00	0.00	1.00	0.00	0.00	1.00	0.00	0.00	0.00	0.00	0.00	0.00	2.00
						COSTEO S/	56,357.69	0.00	0.00	0.00	0.00	0.00	0.00	0.00	0.00	0.00	0.00	0.00	56,357.69
					2023	FISICO	0.00	0.00	1.00	0.00	0.00	1.00	0.00	0.00	0.00	0.00	0.00	0.00	2.00
						COSTEO S/	0.00	0.00	0.00	0.00	0.00	0.00	0.00	0.00	0.00	0.00	0.00	0.00	0.00
					2024	FISICO	0.00	0.00	1.00	0.00	0.00	1.00	0.00	0.00	0.00	0.00	0.00	0.00	2.00
						COSTEO S/	0.00	0.00	0.00	0.00	0.00	0.00	0.00	0.00	0.00	0.00	0.00	0.00	0.00
AOI00078700645	3325509 - RECIEN NACIDO CON CONTROLES CRED COMPLETO	060601 - CUTERVO	RECIEN NACIDO ATENDIDO	Muy Alta	2022	FISICO	157.00	157.00	156.00	156.00	156.00	156.00	156.00	156.00	156.00	156.00	156.00	156.00	1,874.00
						COSTEO S/	22,738.39	0.00	0.00	0.00	0.00	0.00	0.00	0.00	0.00	0.00	0.00	0.00	22,738.39
					2023	FISICO	157.00	157.00	156.00	156.00	156.00	156.00	156.00	156.00	156.00	156.00	156.00	156.00	1,874.00
						COSTEO S/	0.00	0.00	0.00	0.00	0.00	0.00	0.00	0.00	0.00	0.00	0.00	0.00	0.00
					2024	FISICO	157.00	157.00	156.00	156.00	156.00	156.00	156.00	156.00	156.00	156.00	156.00	156.00	1,874.00
						COSTEO S/	0.00	0.00	0.00	0.00	0.00	0.00	0.00	0.00	0.00	0.00	0.00	0.00	0.00
AOI00078700646	3325510 - NIÑOS MENORES DE 36 MESES CON CONTROLES CRED COMPLETO PARA SU EDAD	060601 - CUTERVO	NIÑO CONTROLADO	Muy Alta	2022	FISICO	437.00	437.00	437.00	437.00	437.00	437.00	437.00	437.00	437.00	436.00	436.00	436.00	5,241.00
						COSTEO S/	284,679.66	255,376.00	383,064.00	255,376.00	255,376.00	255,376.00	383,064.00	255,376.00	255,376.00	255,376.00	255,376.00	383,063.00	3,476,878.66
					2023	FISICO	437.00	437.00	437.00	437.00	437.00	437.00	437.00	437.00	437.00	436.00	436.00	436.00	5,241.00
						COSTEO S/	0.00	0.00	0.00	0.00	0.00	0.00	0.00	0.00	0.00	0.00	0.00	0.00	0.00
					2024	FISICO	437.00	437.00	437.00	437.00	437.00	437.00	437.00	437.00	437.00	436.00	436.00	436.00	5,241.00
						COSTEO S/	0.00	0.00	0.00	0.00	0.00	0.00	0.00	0.00	0.00	0.00	0.00	0.00	0.00
AOI00078700647	3325511 - NIÑOS MENORES DE 36 MESES CON TEST DE GRAHAM Y EXAMEN SERIADO	060601 - CUTERVO	PERSONA TAMIZADA	Muy Alta	2022	FISICO	306.00	306.00	306.00	306.00	306.00	306.00	306.00	306.00	306.00	305.00	305.00	305.00	3,669.00
						COSTEO S/	10,387.52	0.00	0.00	0.00	0.00	0.00	0.00	0.00	0.00	0.00	0.00	0.00	10,387.52
					2023	FISICO	306.00	306.00	306.00	306.00	306.00	306.00	306.00	306.00	306.00	305.00	305.00	305.00	3,669.00
							0.00	0.00	0.00	0.00	0.00	0.00	0.00	0.00	0.00	0.00	0.00	0.00	0.00

						COSTEO S/													
						FISICO	306.00	306.00	306.00	306.00	306.00	306.00	306.00	306.00	306.00	305.00	305.00	305.00	3,669.00
					2024	COSTEO S/	0.00	0.00	0.00	0.00	0.00	0.00	0.00	0.00	0.00	0.00	0.00	0.00	0.00

OEI.05 - DISMINUIR LA MORBIMORTALIDAD DE ENFERMEDADES TRANSMISIBLES, NO TRANSMISIBLES Y METAXÉNICAS DE LA POBLACIÓN DEL DEPARTAMENTO DE CAJAMARCA.

AEI.05.01 - ATENCIÓN PREVENTIVA Y CONTROL DE ENFERMEDADES TRANSMISIBLES DE MANERA INTEGRAL EN BENEFICIO DE LA POBLACIÓN.

CODIGO	ACTIVIDAD OPERATIVA	UBIGEO	U.M.	PRIORIDAD	PERIODO MULTIANUAL	PROGRAMACION MENSUAL													TOTAL ANUAL
						META	01	02	03	04	05	06	07	08	09	10	11	12	
AOI00078700013	4396801 - PERSONAS CON DIAGNOSTICO DE INFECCIÓN DE TRANSMISIÓN SEXUAL (ITS) QUE RECIBE TRATAMIENTO	060600 -	CASO TRATADO	Muy Alta	2022	FISICO	928.00	928.00	928.00	928.00	928.00	931.00	928.00	928.00	928.00	928.00	928.00	928.00	11,139.00
						COSTEO S/	121,289.90	0.00	0.00	0.00	0.00	0.00	0.00	0.00	0.00	0.00	0.00	0.00	121,289.90
					2023	FISICO	928.00	928.00	928.00	928.00	928.00	931.00	928.00	928.00	928.00	928.00	928.00	928.00	11,139.00
						COSTEO S/	311.00	311.00	311.00	311.00	311.00	311.00	311.00	311.00	311.00	311.00	310.00	310.00	3,730.00
					2024	FISICO	928.00	928.00	928.00	928.00	928.00	931.00	928.00	928.00	928.00	928.00	928.00	928.00	11,139.00
						COSTEO S/	311.00	311.00	311.00	311.00	311.00	311.00	311.00	311.00	311.00	311.00	310.00	310.00	3,730.00
AOI00078700341	4395002 - MONITOREO DEL PROGRAMA DE TB/VIH-SIDA	060600 -	INFORME	Muy Alta	2022	FISICO	1.00	0.00	0.00	1.00	0.00	0.00	1.00	0.00	0.00	0.00	0.00	1.00	4.00
						COSTEO S/	142,429.70	13,280.00	13,280.00	13,280.00	13,280.00	13,279.00	13,279.00	13,279.00	13,279.00	13,279.00	13,279.00	13,279.00	288,502.70
					2023	FISICO	1.00	0.00	0.00	1.00	0.00	0.00	1.00	0.00	0.00	0.00	0.00	1.00	4.00
						COSTEO S/	15,152.00	15,152.00	15,152.00	15,151.00	15,151.00	15,150.00	15,150.00	15,150.00	15,150.00	15,150.00	15,150.00	15,150.00	181,808.00
					2024	FISICO	1.00	0.00	0.00	1.00	0.00	0.00	1.00	0.00	0.00	0.00	0.00	1.00	4.00
						COSTEO S/	15,152.00	15,152.00	15,152.00	15,151.00	15,151.00	15,150.00	15,150.00	15,150.00	15,150.00	15,150.00	15,150.00	15,150.00	181,808.00
AOI00078700342	4395003 - EVALUACIÓN DEL PROGRAMA DE TB/VIH-SIDA	060601 - CUTERVO	INFORME	Muy Alta	2022	FISICO	1.00	0.00	0.00	0.00	0.00	0.00	0.00	0.00	0.00	0.00	0.00	1.00	2.00
						COSTEO S/	19,880.25	0.00	0.00	0.00	0.00	0.00	0.00	0.00	0.00	0.00	0.00	0.00	19,880.25
					2023	FISICO	1.00	0.00	0.00	0.00	0.00	0.00	0.00	0.00	0.00	0.00	0.00	1.00	2.00
						COSTEO S/	0.00	0.00	0.00	0.00	0.00	0.00	0.00	0.00	0.00	0.00	0.00	0.00	0.00
					2024	FISICO	1.00	0.00	0.00	0.00	0.00	0.00	0.00	0.00	0.00	0.00	0.00	1.00	2.00
						COSTEO S/	0.00	0.00	0.00	0.00	0.00	0.00	0.00	0.00	0.00	0.00	0.00	0.00	0.00
AOI00078700343	4395004 - SUPERVISIÓN DEL PROGRAMA DE TB/VIH-SIDA	060600 -	INFORME	Muy Alta	2022	FISICO	0.00	1.00	0.00	1.00	0.00	0.00	0.00	1.00	0.00	1.00	0.00	0.00	4.00
						COSTEO S/	67,804.00	0.00	0.00	0.00	0.00	0.00	0.00	0.00	0.00	0.00	0.00	0.00	67,804.00
					2023	FISICO	0.00	1.00	0.00	1.00	0.00	0.00	0.00	1.00	0.00	1.00	0.00	0.00	4.00
						COSTEO S/	0.00	0.00	0.00	0.00	0.00	0.00	0.00	0.00	0.00	0.00	0.00	0.00	0.00
					2024	FISICO	0.00	1.00	0.00	1.00	0.00	0.00	0.00	1.00	0.00	1.00	0.00	0.00	4.00
						COSTEO S/	0.00	0.00	0.00	0.00	0.00	0.00	0.00	0.00	0.00	0.00	0.00	0.00	0.00
AOI00078700344	4395101 - DESARROLLO DE NORMAS Y GUÍAS TÉCNICAS EN ITS/VIH-SIDA Y TUBERCULOSIS	060601 - CUTERVO	NORMA APROBADA	Muy Alta	2022	FISICO	0.00	1.00	0.00	0.00	0.00	1.00	0.00	0.00	0.00	0.00	0.00	0.00	2.00
						COSTEO S/	6,390.11	0.00	0.00	0.00	0.00	0.00	0.00	0.00	0.00	0.00	0.00	0.00	6,390.11
					2023	FISICO	0.00	1.00	0.00	0.00	0.00	1.00	0.00	0.00	0.00	0.00	0.00	0.00	2.00
						COSTEO S/	897.00	897.00	897.00	897.00	897.00	897.00	897.00	897.00	897.00	897.00	897.00	897.00	10,764.00
					2024	FISICO	0.00	1.00	0.00	0.00	0.00	1.00	0.00	0.00	0.00	0.00	0.00	0.00	2.00
							897.00	897.00	897.00	897.00	897.00	897.00	897.00	897.00	897.00	897.00	897.00	897.00	10,764.00

						COSTEO S/												
AOI00078700345	4395102 - IMPLEMENTACIÓN DE DOCUMENTOS TÉCNICOS NORMATIVOS	060600 -	INFORME	Muy Alta	2022	FISICO	0.00	1.00	0.00	1.00	1.00	0.00	1.00	0.00	0.00	0.00	0.00	0.00	4.00
						COSTEO S/	814,719.66	0.00	0.00	0.00	0.00	0.00	0.00	0.00	0.00	0.00	0.00	0.00	814,719.66
					2023	FISICO	0.00	1.00	0.00	1.00	1.00	0.00	1.00	0.00	0.00	0.00	0.00	0.00	4.00
						COSTEO S/	0.00	0.00	0.00	0.00	0.00	0.00	0.00	0.00	0.00	0.00	0.00	0.00	0.00
					2024	FISICO	0.00	1.00	0.00	1.00	1.00	0.00	1.00	0.00	0.00	0.00	0.00	0.00	4.00
						COSTEO S/	0.00	0.00	0.00	0.00	0.00	0.00	0.00	0.00	0.00	0.00	0.00	0.00	0.00
AOI00078700346	4396201 - IDENTIFICACION Y EXAMEN DE SINTOMATICOS RESPIRATORIOS EN LAS ATENCIONES A PERSONAS > 15 AÑOS Y POBLACION VULNERABLE	060600 -	PERSONA ATENDIDA	Muy Alta	2022	FISICO	2,221.00	2,221.00	2,221.00	2,221.00	2,221.00	2,221.00	2,221.00	2,220.00	2,220.00	2,220.00	2,220.00	2,220.00	26,647.00
						COSTEO S/	148,272.22	76,962.00	76,962.00	76,962.00	76,962.00	76,962.00	76,962.00	76,962.00	76,961.00	76,961.00	76,961.00	76,960.00	994,849.22
					2023	FISICO	2,221.00	2,221.00	2,221.00	2,221.00	2,221.00	2,221.00	2,221.00	2,220.00	2,220.00	2,220.00	2,220.00	2,220.00	26,647.00
						COSTEO S/	85,576.00	85,576.00	85,576.00	85,575.00	85,575.00	85,575.00	85,575.00	85,575.00	85,574.00	85,574.00	85,574.00	85,573.00	1,026,898.00
					2024	FISICO	2,221.00	2,221.00	2,221.00	2,221.00	2,221.00	2,221.00	2,221.00	2,220.00	2,220.00	2,220.00	2,220.00	2,220.00	26,647.00
						COSTEO S/	85,576.00	85,576.00	85,576.00	85,575.00	85,575.00	85,575.00	85,575.00	85,575.00	85,574.00	85,574.00	85,574.00	85,573.00	1,026,898.00
AOI00078700347	4396202 - SEGUIMIENTO DIAGNOSTICO AL SINTOMATICOS RESPIRATORIOS CON 2 RESULTADOS DE BACILOSCOPIA NEGATIVA	060600 -	PERSONA ATENDIDA	Muy Alta	2022	FISICO	179.00	179.00	179.00	179.00	179.00	179.00	179.00	178.00	178.00	178.00	178.00	178.00	2,143.00
						COSTEO S/	39,932.98	0.00	0.00	0.00	0.00	0.00	0.00	0.00	0.00	0.00	0.00	0.00	39,932.98
					2023	FISICO	179.00	179.00	179.00	179.00	179.00	179.00	179.00	178.00	178.00	178.00	178.00	178.00	2,143.00
						COSTEO S/	0.00	0.00	0.00	0.00	0.00	0.00	0.00	0.00	0.00	0.00	0.00	0.00	0.00
					2024	FISICO	179.00	179.00	179.00	179.00	179.00	179.00	179.00	178.00	178.00	178.00	178.00	178.00	2,143.00
						COSTEO S/	0.00	0.00	0.00	0.00	0.00	0.00	0.00	0.00	0.00	0.00	0.00	0.00	0.00
AOI00078700348	4396401 - DIAGNOSTICO DE TUBERCULOSIS PULMONAR	060600 -	PERSONA DIAGNOSTICADA	Muy Alta	2022	FISICO	1.00	1.00	2.00	1.00	1.00	2.00	1.00	1.00	2.00	1.00	2.00	2.00	17.00
						COSTEO S/	920.01	0.00	0.00	0.00	0.00	0.00	0.00	0.00	0.00	0.00	0.00	0.00	920.01
					2023	FISICO	1.00	1.00	2.00	1.00	1.00	2.00	1.00	1.00	2.00	1.00	2.00	2.00	17.00
						COSTEO S/	84.00	84.00	84.00	84.00	83.00	83.00	83.00	83.00	83.00	83.00	83.00	83.00	1,000.00
					2024	FISICO	1.00	1.00	2.00	1.00	1.00	2.00	1.00	1.00	2.00	1.00	2.00	2.00	17.00
						COSTEO S/	84.00	84.00	84.00	84.00	83.00	83.00	83.00	83.00	83.00	83.00	83.00	83.00	1,000.00
AOI00078700349	4396402 - DIAGNOSTICO DE TUBERCULOSIS EXTRA PULMONAR	060600 -	PERSONA DIAGNOSTICADA	Muy Alta	2022	FISICO	0.00	1.00	0.00	0.00	1.00	0.00	1.00	0.00	1.00	0.00	1.00	0.00	5.00
						COSTEO S/	63,056.38	0.00	0.00	0.00	0.00	0.00	0.00	0.00	0.00	0.00	0.00	0.00	63,056.38
					2023	FISICO	0.00	1.00	0.00	0.00	1.00	0.00	1.00	0.00	1.00	0.00	1.00	0.00	5.00
						COSTEO S/	0.00	0.00	0.00	0.00	0.00	0.00	0.00	0.00	0.00	0.00	0.00	0.00	0.00
					2024	FISICO	0.00	1.00	0.00	0.00	1.00	0.00	1.00	0.00	1.00	0.00	1.00	0.00	5.00
						COSTEO S/	0.00	0.00	0.00	0.00	0.00	0.00	0.00	0.00	0.00	0.00	0.00	0.00	0.00
AOI00078700350	4396501 - ATENCION CURATIVA ESQUEMA TB SENSIBLE (SIN INFECCION POR VIH/SIDA)	060600 -	PERSONA TRATADA	Muy Alta	2022	FISICO	1.00	1.00	2.00	1.00	1.00	1.00	2.00	1.00	2.00	1.00	1.00	2.00	16.00
						COSTEO S/	3,167.09	0.00	0.00	0.00	0.00	0.00	0.00	0.00	0.00	0.00	0.00	0.00	3,167.09
					2023	FISICO	1.00	1.00	2.00	1.00	1.00	1.00	2.00	1.00	2.00	1.00	1.00	2.00	16.00
							0.00	0.00	0.00	0.00	0.00	0.00	0.00	0.00	0.00	0.00	0.00	0.00	0.00

					COSTEO S/													
				2024	FISICO	1.00	1.00	2.00	1.00	1.00	1.00	2.00	1.00	2.00	1.00	1.00	2.00	16.00
					COSTEO S/	0.00	0.00	0.00	0.00	0.00	0.00	0.00	0.00	0.00	0.00	0.00	0.00	0.00
AOI00078700351	4395701 - SERVICIOS DE ATENCION DE TUBERCULOSIS CON MEDIDAS DE CONTROL DE INFECCIONES Y BIOSEGURIDAD EN EL PERSONAL DE SALUD	060600 -	TRABAJADOR PROTEGIDO	Muy Alta	2022	FISICO	25.00	25.00	25.00	25.00	25.00	25.00	25.00	25.00	25.00	25.00	25.00	25.00	300.00
						COSTEO S/	10,526.38	0.00	0.00	0.00	0.00	0.00	0.00	0.00	0.00	0.00	0.00	0.00	10,526.38
					2023	FISICO	25.00	25.00	25.00	25.00	25.00	25.00	25.00	25.00	25.00	25.00	25.00	25.00	300.00
						COSTEO S/	167.00	167.00	167.00	167.00	167.00	167.00	167.00	167.00	166.00	166.00	166.00	166.00	2,000.00
					2024	FISICO	25.00	25.00	25.00	25.00	25.00	25.00	25.00	25.00	25.00	25.00	25.00	25.00	300.00
						COSTEO S/	167.00	167.00	167.00	167.00	167.00	167.00	167.00	167.00	166.00	166.00	166.00	166.00	2,000.00
AOI00078700357	4395901 - ORIENTACIÓN/CONSEJERÍA EN PREVENCIÓN PARA ITS Y VIH A POBLACIÓN ADULTA Y JOVEN	060600 -	PERSONA INFORMADA	Muy Alta	2022	FISICO	598.00	598.00	598.00	598.00	598.00	598.00	597.00	597.00	597.00	597.00	597.00	597.00	7,170.00
						COSTEO S/	57,977.42	0.00	0.00	0.00	0.00	0.00	0.00	0.00	0.00	0.00	0.00	0.00	57,977.42
					2023	FISICO	598.00	598.00	598.00	598.00	598.00	598.00	597.00	597.00	597.00	597.00	597.00	597.00	7,170.00
						COSTEO S/	0.00	0.00	0.00	0.00	0.00	0.00	0.00	0.00	0.00	0.00	0.00	0.00	0.00
					2024	FISICO	598.00	598.00	598.00	598.00	598.00	598.00	597.00	597.00	597.00	597.00	597.00	597.00	7,170.00
						COSTEO S/	0.00	0.00	0.00	0.00	0.00	0.00	0.00	0.00	0.00	0.00	0.00	0.00	0.00
AOI00078700358	4395902 - TAMIZAJE PARA ITS Y VIH A POBLACIÓN ADULTA Y JOVEN	060600 -	PERSONA TAMIZADA	Muy Alta	2022	FISICO	523.00	523.00	523.00	523.00	523.00	523.00	522.00	522.00	522.00	522.00	522.00	522.00	6,270.00
						COSTEO S/	69,120.42	0.00	0.00	0.00	0.00	0.00	0.00	0.00	0.00	0.00	0.00	0.00	69,120.42
					2023	FISICO	523.00	523.00	523.00	523.00	523.00	523.00	522.00	522.00	522.00	522.00	522.00	522.00	6,270.00
						COSTEO S/	742.00	742.00	742.00	742.00	742.00	742.00	742.00	742.00	741.00	741.00	741.00	741.00	8,900.00
					2024	FISICO	523.00	523.00	523.00	523.00	523.00	523.00	522.00	522.00	522.00	522.00	522.00	522.00	6,270.00
						COSTEO S/	742.00	742.00	742.00	742.00	742.00	742.00	742.00	742.00	741.00	741.00	741.00	741.00	8,900.00
AOI00078700359	4396101 - POBLACIÓN HSH, TRANS, TS Y DE LA DIVERSIDAD SEXUAL QUE RECIBE ATENCIÓN PREVENTIVA EN ITS Y VIH	060600 -	PERSONA TAMIZADA	Muy Alta	2022	FISICO	13.00	13.00	13.00	12.00	12.00	12.00	12.00	12.00	12.00	12.00	12.00	12.00	147.00
						COSTEO S/	109,289.64	0.00	0.00	0.00	0.00	0.00	0.00	0.00	0.00	0.00	0.00	0.00	109,289.64
					2023	FISICO	13.00	13.00	13.00	12.00	12.00	12.00	12.00	12.00	12.00	12.00	12.00	12.00	147.00
						COSTEO S/	242.00	242.00	242.00	242.00	242.00	242.00	242.00	242.00	241.00	241.00	241.00	241.00	2,900.00
					2024	FISICO	13.00	13.00	13.00	12.00	12.00	12.00	12.00	12.00	12.00	12.00	12.00	12.00	147.00
						COSTEO S/	242.00	242.00	242.00	242.00	242.00	242.00	242.00	242.00	241.00	241.00	241.00	241.00	2,900.00
AOI00078700360	4396103 - PERSONAS CON EXPOSICIÓN NO OCUPACIONAL AL VIH RECIBEN ATENCIÓN PARA LA PREVENCIÓN DE ITS Y VIH	060600 -	PERSONA ATENDIDA	Muy Alta	2022	FISICO	1.00	0.00	1.00	0.00	1.00	0.00	1.00	0.00	1.00	0.00	1.00	0.00	6.00
						COSTEO S/	0.00	0.00	0.00	0.00	0.00	0.00	0.00	0.00	0.00	0.00	0.00	0.00	0.00
					2023	FISICO	1.00	0.00	1.00	0.00	1.00	0.00	1.00	0.00	1.00	0.00	1.00	0.00	6.00
						COSTEO S/	0.00	0.00	0.00	0.00	0.00	0.00	0.00	0.00	0.00	0.00	0.00	0.00	0.00
					2024	FISICO	1.00	0.00	1.00	0.00	1.00	0.00	1.00	0.00	1.00	0.00	1.00	0.00	6.00
						COSTEO S/	0.00	0.00	0.00	0.00	0.00	0.00	0.00	0.00	0.00	0.00	0.00	0.00	0.00
AOI00078700361	4396902 - ADULTOS Y JÓVENES CON DIAGNÓSTICO DE VIH QUE	060600 -	PERSONA ATENDIDA	Muy Alta	2022	FISICO	1.00	2.00	1.00	2.00	1.00	1.00	2.00	1.00	2.00	1.00	2.00	1.00	17.00
							46,468.12	0.00	0.00	0.00	0.00	0.00	0.00	0.00	0.00	0.00	0.00	0.00	46,468.12

	RECIBEN ATENCIÓN INTEGRAL					COSTEO S/													
					2023	FISICO	1.00	2.00	1.00	2.00	1.00	1.00	2.00	1.00	2.00	1.00	2.00	1.00	17.00
						COSTEO S/	88.00	88.00	88.00	88.00	88.00	88.00	88.00	88.00	87.00	87.00	87.00	87.00	1,052.00
					2024	FISICO	1.00	2.00	1.00	2.00	1.00	1.00	2.00	1.00	2.00	1.00	2.00	1.00	17.00
						COSTEO S/	88.00	88.00	88.00	88.00	88.00	88.00	88.00	88.00	87.00	87.00	87.00	87.00	1,052.00
AOI00078700362	4397001 - GESTANTES CON DIAGNOSTICO DE VIH QUE RECIBEN ATENCION INTEGRAL	060600 -	PERSONA ATENDIDA	Muy Alta	2022	FISICO	0.00	0.00	0.00	0.00	0.00	2.00	0.00	0.00	0.00	0.00	0.00	0.00	2.00
						COSTEO S/	3,769.00	0.00	0.00	0.00	0.00	0.00	0.00	0.00	0.00	0.00	0.00	0.00	3,769.00
					2023	FISICO	0.00	0.00	0.00	0.00	0.00	2.00	0.00	0.00	0.00	0.00	0.00	0.00	2.00
						COSTEO S/	84.00	84.00	84.00	84.00	83.00	83.00	83.00	83.00	83.00	83.00	83.00	83.00	1,000.00
					2024	FISICO	0.00	0.00	0.00	0.00	0.00	2.00	0.00	0.00	0.00	0.00	0.00	0.00	2.00
						COSTEO S/	84.00	84.00	84.00	84.00	83.00	83.00	83.00	83.00	83.00	83.00	83.00	83.00	1,000.00
AOI00078700363	4397002 - NIÑOS EXPUESTOS AL VIH QUE RECIBEN ATENCIÓN INTEGRAL	060601 - CUTERVO	PERSONA ATENDIDA	Muy Alta	2022	FISICO	0.00	0.00	0.00	0.00	0.00	2.00	0.00	0.00	0.00	0.00	0.00	0.00	2.00
						COSTEO S/	20,495.35	0.00	0.00	0.00	0.00	0.00	0.00	0.00	0.00	0.00	0.00	0.00	20,495.35
					2023	FISICO	0.00	0.00	0.00	0.00	0.00	2.00	0.00	0.00	0.00	0.00	0.00	0.00	2.00
						COSTEO S/	0.00	0.00	0.00	0.00	0.00	0.00	0.00	0.00	0.00	0.00	0.00	0.00	0.00
					2024	FISICO	0.00	0.00	0.00	0.00	0.00	2.00	0.00	0.00	0.00	0.00	0.00	0.00	2.00
						COSTEO S/	0.00	0.00	0.00	0.00	0.00	0.00	0.00	0.00	0.00	0.00	0.00	0.00	0.00
AOI00078700364	4397101 - GESTANTES CON DIAGNOSTICO DE SÍFILIS Y SUS PAREJAS QUE RECIBEN ATENCIÓN INTEGRAL	060600 -	PERSONA ATENDIDA	Muy Alta	2022	FISICO	2.00	1.00	1.00	1.00	1.00	1.00	1.00	1.00	1.00	1.00	1.00	2.00	14.00
						COSTEO S/	40,339.78	25,692.00	25,692.00	25,692.00	25,692.00	25,692.00	25,692.00	25,691.00	25,691.00	25,691.00	25,691.00	25,691.00	322,946.78
					2023	FISICO	2.00	1.00	1.00	1.00	1.00	1.00	1.00	1.00	1.00	1.00	1.00	2.00	14.00
						COSTEO S/	25,776.00	25,776.00	25,776.00	25,776.00	25,775.00	25,775.00	25,775.00	25,774.00	25,774.00	25,774.00	25,774.00	25,774.00	309,299.00
					2024	FISICO	2.00	1.00	1.00	1.00	1.00	1.00	1.00	1.00	1.00	1.00	1.00	2.00	14.00
						COSTEO S/	25,776.00	25,776.00	25,776.00	25,776.00	25,775.00	25,775.00	25,775.00	25,774.00	25,774.00	25,774.00	25,774.00	25,774.00	309,299.00
AOI00078700365	4397102 - NIÑOS EXPUESTOS A SÍFILIS QUE RECIBEN ATENCIÓN INTEGRAL	060600 -	PERSONA ATENDIDA	Muy Alta	2022	FISICO	2.00	1.00	1.00	1.00	1.00	1.00	1.00	1.00	1.00	1.00	1.00	2.00	14.00
						COSTEO S/	10,577.38	0.00	0.00	0.00	0.00	0.00	0.00	0.00	0.00	0.00	0.00	0.00	10,577.38
					2023	FISICO	2.00	1.00	1.00	1.00	1.00	1.00	1.00	1.00	1.00	1.00	1.00	2.00	14.00
						COSTEO S/	0.00	0.00	0.00	0.00	0.00	0.00	0.00	0.00	0.00	0.00	0.00	0.00	0.00
					2024	FISICO	2.00	1.00	1.00	1.00	1.00	1.00	1.00	1.00	1.00	1.00	1.00	2.00	14.00
						COSTEO S/	0.00	0.00	0.00	0.00	0.00	0.00	0.00	0.00	0.00	0.00	0.00	0.00	0.00
AOI00078700366	4397502 - MONITOREO DEL PROGRAMA DE METAXENICAS Y ZOONOSIS	060601 - CUTERVO	INFORME	Muy Alta	2022	FISICO	2.00	1.00	1.00	1.00	1.00	2.00	1.00	1.00	1.00	1.00	1.00	2.00	15.00
						COSTEO S/	20,314.00	20,314.00	20,314.00	20,314.00	20,313.00	20,313.00	20,313.00	20,313.00	20,313.00	20,312.00	20,312.00	20,312.00	243,757.00
					2023	FISICO	2.00	1.00	1.00	1.00	1.00	2.00	1.00	1.00	1.00	1.00	1.00	2.00	15.00
						COSTEO S/	20,314.00	20,314.00	20,314.00	20,314.00	20,313.00	20,313.00	20,313.00	20,313.00	20,313.00	20,312.00	20,312.00	20,312.00	243,757.00
					2024	FISICO	2.00	1.00	1.00	1.00	1.00	2.00	1.00	1.00	1.00	1.00	1.00	2.00	15.00
						COSTEO S/	20,314.00	20,314.00	20,314.00	20,314.00	20,313.00	20,313.00	20,313.00	20,313.00	20,313.00	20,312.00	20,312.00	20,312.00	243,757.00

AOI00078700367	4397503 - EVALUACION PROGRAMA DE METAXENICAS Y ZOONOSIS	060601 - CUTERVO	INFORME	Muy Alta	2022	FISICO	1.00	0.00	0.00	0.00	0.00	0.00	1.00	0.00	0.00	0.00	0.00	0.00	2.00
						COSTEO S/	961.40	0.00	0.00	0.00	0.00	0.00	0.00	0.00	0.00	0.00	0.00	0.00	961.40
					2023	FISICO	1.00	0.00	0.00	0.00	0.00	0.00	1.00	0.00	0.00	0.00	0.00	0.00	2.00
						COSTEO S/	0.00	0.00	0.00	0.00	0.00	0.00	0.00	0.00	0.00	0.00	0.00	0.00	0.00
					2024	FISICO	1.00	0.00	0.00	0.00	0.00	0.00	1.00	0.00	0.00	0.00	0.00	0.00	2.00
						COSTEO S/	0.00	0.00	0.00	0.00	0.00	0.00	0.00	0.00	0.00	0.00	0.00	0.00	0.00
AOI00078700368	4397504 - SUPERVISION PROGRAMA DE METAXENICAS Y ZOONOSIS	060600 -	INFORME	Muy Alta	2022	FISICO	0.00	0.00	1.00	0.00	1.00	0.00	1.00	0.00	1.00	0.00	1.00	0.00	5.00
						COSTEO S/	22,724.00	0.00	0.00	0.00	0.00	0.00	0.00	0.00	0.00	0.00	0.00	0.00	22,724.00
					2023	FISICO	0.00	0.00	1.00	0.00	1.00	0.00	1.00	0.00	1.00	0.00	1.00	0.00	5.00
						COSTEO S/	0.00	0.00	0.00	0.00	0.00	0.00	0.00	0.00	0.00	0.00	0.00	0.00	0.00
					2024	FISICO	0.00	0.00	1.00	0.00	1.00	0.00	1.00	0.00	1.00	0.00	1.00	0.00	5.00
						COSTEO S/	0.00	0.00	0.00	0.00	0.00	0.00	0.00	0.00	0.00	0.00	0.00	0.00	0.00
AOI00078700370	4397602 - IMPLEMENTACION DE DOCUMENTOS TECNICOS NORMATIVOS	060601 - CUTERVO	INFORME	Muy Alta	2022	FISICO	1.00	0.00	1.00	0.00	1.00	0.00	1.00	0.00	0.00	0.00	0.00	0.00	4.00
						COSTEO S/	136.00	136.00	136.00	135.00	135.00	135.00	135.00	135.00	135.00	135.00	135.00	135.00	1,623.00
					2023	FISICO	1.00	0.00	1.00	0.00	1.00	0.00	1.00	0.00	0.00	0.00	0.00	0.00	4.00
						COSTEO S/	136.00	136.00	136.00	135.00	135.00	135.00	135.00	135.00	135.00	135.00	135.00	135.00	1,623.00
					2024	FISICO	1.00	0.00	1.00	0.00	1.00	0.00	1.00	0.00	0.00	0.00	0.00	0.00	4.00
						COSTEO S/	136.00	136.00	136.00	135.00	135.00	135.00	135.00	135.00	135.00	135.00	135.00	135.00	1,623.00
AOI00078700378	4398310 - TRATAMIENTO DE CASOS DE BARTONELOSIS AGUDA GRAVE	060600 -	CASO TRATADO	Muy Alta	2022	FISICO	0.00	0.00	0.00	0.00	0.00	3.00	0.00	0.00	0.00	0.00	0.00	0.00	3.00
						COSTEO S/	1,036.77	0.00	0.00	0.00	0.00	0.00	0.00	0.00	0.00	0.00	0.00	0.00	1,036.77
					2023	FISICO	0.00	0.00	0.00	0.00	0.00	3.00	0.00	0.00	0.00	0.00	0.00	0.00	3.00
						COSTEO S/	0.00	0.00	0.00	0.00	0.00	0.00	0.00	0.00	0.00	0.00	0.00	0.00	0.00
					2024	FISICO	0.00	0.00	0.00	0.00	0.00	3.00	0.00	0.00	0.00	0.00	0.00	0.00	3.00
						COSTEO S/	0.00	0.00	0.00	0.00	0.00	0.00	0.00	0.00	0.00	0.00	0.00	0.00	0.00
AOI00078700379	4398311 - TRATAMIENTO DE CASOS BARTONELOSIS VERRUCOSA	060600 -	CASO TRATADO	Muy Alta	2022	FISICO	2.00	2.00	2.00	2.00	2.00	1.00	1.00	1.00	1.00	1.00	1.00	1.00	17.00
						COSTEO S/	5,732.76	0.00	0.00	0.00	0.00	0.00	0.00	0.00	0.00	0.00	0.00	0.00	5,732.76
					2023	FISICO	2.00	2.00	2.00	2.00	2.00	1.00	1.00	1.00	1.00	1.00	1.00	1.00	17.00
						COSTEO S/	0.00	0.00	0.00	0.00	0.00	0.00	0.00	0.00	0.00	0.00	0.00	0.00	0.00
					2024	FISICO	2.00	2.00	2.00	2.00	2.00	1.00	1.00	1.00	1.00	1.00	1.00	1.00	17.00
						COSTEO S/	0.00	0.00	0.00	0.00	0.00	0.00	0.00	0.00	0.00	0.00	0.00	0.00	0.00
AOI00078700380	4398309 - TRATAMIENTO DE CASOS DE BARTONELOSIS AGUDA	060600 -	CASO TRATADO	Muy Alta	2022	FISICO	2.00	1.00	1.00	1.00	1.00	1.00	1.00	1.00	1.00	1.00	1.00	1.00	13.00
						COSTEO S/	110,906.04	101,166.00	101,165.00	101,165.00	101,165.00	101,165.00	101,165.00	101,165.00	101,165.00	101,165.00	101,164.00	101,164.00	1,223,720.04
					2023	FISICO	2.00	1.00	1.00	1.00	1.00	1.00	1.00	1.00	1.00	1.00	1.00	1.00	13.00
						COSTEO S/	101,547.00	101,547.00	101,546.00	101,546.00	101,546.00	101,546.00	101,546.00	101,546.00	101,546.00	101,545.00	101,544.00	101,544.00	1,218,549.00
					2024	FISICO	2.00	1.00	1.00	1.00	1.00	1.00	1.00	1.00	1.00	1.00	1.00	1.00	13.00

						COSTEO S/	101,547.00	101,547.00	101,546.00	101,546.00	101,546.00	101,546.00	101,546.00	101,546.00	101,546.00	101,545.00	101,544.00	101,544.00	1,218,549.00
AOI00078700381	4398401 - PERSONA EXPUESTA A RABIA RECIBE ATENCION INTEGRAL	060600 -	PERSONA TRATADA	Muy Alta	2022	FISICO	6.00	6.00	6.00	6.00	6.00	6.00	6.00	6.00	6.00	6.00	6.00	5.00	71.00
						COSTEO S/	195,551.36	0.00	0.00	0.00	0.00	0.00	0.00	0.00	0.00	0.00	0.00	0.00	195,551.36
					2023	FISICO	6.00	6.00	6.00	6.00	6.00	6.00	6.00	6.00	6.00	6.00	6.00	5.00	71.00
						COSTEO S/	0.00	0.00	0.00	0.00	0.00	0.00	0.00	0.00	0.00	0.00	0.00	0.00	0.00
					2024	FISICO	6.00	6.00	6.00	6.00	6.00	6.00	6.00	6.00	6.00	6.00	6.00	5.00	71.00
						COSTEO S/	0.00	0.00	0.00	0.00	0.00	0.00	0.00	0.00	0.00	0.00	0.00	0.00	0.00
AOI00078700382	4398404 - TRATAMIENTO DE PERSONAS CON DIAGNOSTICO DE ACCIDENTE POR ARACNIDOS	060600 -	PERSONA TRATADA	Muy Alta	2022	FISICO	2.00	1.00	2.00	2.00	1.00	2.00	2.00	1.00	2.00	1.00	2.00	1.00	19.00
						COSTEO S/	9,881.00	0.00	0.00	0.00	0.00	0.00	0.00	0.00	0.00	0.00	0.00	0.00	9,881.00
					2023	FISICO	2.00	1.00	2.00	2.00	1.00	2.00	2.00	1.00	2.00	1.00	2.00	1.00	19.00
						COSTEO S/	289.00	289.00	289.00	289.00	289.00	289.00	289.00	289.00	289.00	288.00	288.00	288.00	3,465.00
					2024	FISICO	2.00	1.00	2.00	2.00	1.00	2.00	2.00	1.00	2.00	1.00	2.00	1.00	19.00
						COSTEO S/	289.00	289.00	289.00	289.00	289.00	289.00	289.00	289.00	289.00	288.00	288.00	288.00	3,465.00
AOI00078700383	4398406 - TRATAMIENTO DE PERSONAS CON DIAGNOSTICO DE ACCIDENTE POR OFIDISMO	060600 -	PERSONA TRATADA	Muy Alta	2022	FISICO	2.00	1.00	1.00	1.00	1.00	2.00	1.00	1.00	1.00	1.00	1.00	2.00	15.00
						COSTEO S/	6,241.90	0.00	0.00	0.00	0.00	0.00	0.00	0.00	0.00	0.00	0.00	0.00	6,241.90
					2023	FISICO	2.00	1.00	1.00	1.00	1.00	2.00	1.00	1.00	1.00	1.00	1.00	2.00	15.00
						COSTEO S/	0.00	0.00	0.00	0.00	0.00	0.00	0.00	0.00	0.00	0.00	0.00	0.00	0.00
					2024	FISICO	2.00	1.00	1.00	1.00	1.00	2.00	1.00	1.00	1.00	1.00	1.00	2.00	15.00
						COSTEO S/	0.00	0.00	0.00	0.00	0.00	0.00	0.00	0.00	0.00	0.00	0.00	0.00	0.00
AOI00078700384	4398408 - TRATAMIENTO DE PERSONAS CON DIAGNOSTICO DE ACCIDENTE POR OTRAS ESPECIES DE ANIMALES PONZOÑOSOS	060600 -	PERSONA TRATADA	Muy Alta	2022	FISICO	2.00	1.00	2.00	1.00	2.00	1.00	2.00	1.00	2.00	1.00	2.00	1.00	18.00
						COSTEO S/	3,598.00	0.00	0.00	0.00	0.00	0.00	0.00	0.00	0.00	0.00	0.00	0.00	3,598.00
					2023	FISICO	2.00	1.00	2.00	1.00	2.00	1.00	2.00	1.00	2.00	1.00	2.00	1.00	18.00
						COSTEO S/	0.00	0.00	0.00	0.00	0.00	0.00	0.00	0.00	0.00	0.00	0.00	0.00	0.00
					2024	FISICO	2.00	1.00	2.00	1.00	2.00	1.00	2.00	1.00	2.00	1.00	2.00	1.00	18.00
						COSTEO S/	0.00	0.00	0.00	0.00	0.00	0.00	0.00	0.00	0.00	0.00	0.00	0.00	0.00
AOI00078700465	4396301 - ATENCION DE CONTACTOS	060600 -	PERSONA ATENDIDA	Muy Alta	2022	FISICO	6.00	6.00	6.00	6.00	5.00	5.00	5.00	5.00	5.00	5.00	5.00	5.00	64.00
						COSTEO S/	1,104.95	0.00	0.00	0.00	0.00	0.00	0.00	0.00	0.00	0.00	0.00	0.00	1,104.95
					2023	FISICO	6.00	6.00	6.00	6.00	5.00	5.00	5.00	5.00	5.00	5.00	5.00	5.00	64.00
						COSTEO S/	0.00	0.00	0.00	0.00	0.00	0.00	0.00	0.00	0.00	0.00	0.00	0.00	0.00
					2024	FISICO	6.00	6.00	6.00	6.00	5.00	5.00	5.00	5.00	5.00	5.00	5.00	5.00	64.00
						COSTEO S/	0.00	0.00	0.00	0.00	0.00	0.00	0.00	0.00	0.00	0.00	0.00	0.00	0.00
AOI00078700466	4396302 - ADMINISTRACION DE TERAPIA PREVENTIVA	060601 - CUTERVO	PERSONA TRATADA	Muy Alta	2022	FISICO	0.00	1.00	0.00	0.00	0.00	1.00	0.00	0.00	0.00	0.00	0.00	1.00	3.00
						COSTEO S/	769.30	0.00	0.00	0.00	0.00	0.00	0.00	0.00	0.00	0.00	0.00	0.00	769.30
					2023	FISICO	0.00	1.00	0.00	0.00	0.00	1.00	0.00	0.00	0.00	0.00	0.00	1.00	3.00

						COSTEO S/	0.00	0.00	0.00	0.00	0.00	0.00	0.00	0.00	0.00	0.00	0.00	0.00	0.00
					2024	FISICO	0.00	1.00	0.00	0.00	0.00	1.00	0.00	0.00	0.00	0.00	0.00	1.00	3.00
						COSTEO S/	0.00	0.00	0.00	0.00	0.00	0.00	0.00	0.00	0.00	0.00	0.00	0.00	0.00
AOI00078700467	4397301 - DESPISTAJE Y DIAGNOSTICO DE TB Y VIH/SIDA	060600 -	PERSONA ATENDIDA	Muy Alta	2022	FISICO	1.00	1.00	1.00	1.00	1.00	2.00	1.00	1.00	1.00	1.00	1.00	2.00	14.00
						COSTEO S/	138.95	0.00	0.00	0.00	0.00	0.00	0.00	0.00	0.00	0.00	0.00	0.00	138.95
					2023	FISICO	1.00	1.00	1.00	1.00	1.00	2.00	1.00	1.00	1.00	1.00	1.00	2.00	14.00
						COSTEO S/	0.00	0.00	0.00	0.00	0.00	0.00	0.00	0.00	0.00	0.00	0.00	0.00	0.00
					2024	FISICO	1.00	1.00	1.00	1.00	1.00	2.00	1.00	1.00	1.00	1.00	1.00	2.00	14.00
						COSTEO S/	0.00	0.00	0.00	0.00	0.00	0.00	0.00	0.00	0.00	0.00	0.00	0.00	0.00
AOI00078700468	4397302 - DESPISTAJE Y DIAGNOSTICO PARA PACIENTES CON TB Y DIABETES MELLITUS	060600 -	PERSONA ATENDIDA	Muy Alta	2022	FISICO	2.00	2.00	2.00	2.00	2.00	2.00	2.00	2.00	2.00	2.00	2.00	1.00	23.00
						COSTEO S/	2,278.44	0.00	0.00	0.00	0.00	0.00	0.00	0.00	0.00	0.00	0.00	0.00	2,278.44
					2023	FISICO	2.00	2.00	2.00	2.00	2.00	2.00	2.00	2.00	2.00	2.00	2.00	1.00	23.00
						COSTEO S/	0.00	0.00	0.00	0.00	0.00	0.00	0.00	0.00	0.00	0.00	0.00	0.00	0.00
					2024	FISICO	2.00	2.00	2.00	2.00	2.00	2.00	2.00	2.00	2.00	2.00	2.00	1.00	23.00
						COSTEO S/	0.00	0.00	0.00	0.00	0.00	0.00	0.00	0.00	0.00	0.00	0.00	0.00	0.00
AOI00078700469	4397303 - DESPISTAJE Y DIAGNOSTICO PARA PACIENTES CON TB E INSUFICIENCIA RENAL	060601 - CUTERVO	PERSONA ATENDIDA	Muy Alta	2022	FISICO	0.00	1.00	1.00	1.00	1.00	1.00	1.00	1.00	0.00	0.00	0.00	0.00	7.00
						COSTEO S/	318.33	0.00	0.00	0.00	0.00	0.00	0.00	0.00	0.00	0.00	0.00	0.00	318.33
					2023	FISICO	0.00	1.00	1.00	1.00	1.00	1.00	1.00	1.00	0.00	0.00	0.00	0.00	7.00
						COSTEO S/	0.00	0.00	0.00	0.00	0.00	0.00	0.00	0.00	0.00	0.00	0.00	0.00	0.00
					2024	FISICO	0.00	1.00	1.00	1.00	1.00	1.00	1.00	1.00	0.00	0.00	0.00	0.00	7.00
						COSTEO S/	0.00	0.00	0.00	0.00	0.00	0.00	0.00	0.00	0.00	0.00	0.00	0.00	0.00
AOI00078700470	4397304 - DESPISTAJE Y DIAGNOSTICO DE TB Y ASMA	060601 - CUTERVO	PERSONA ATENDIDA	Muy Alta	2022	FISICO	0.00	1.00	1.00	1.00	1.00	1.00	1.00	1.00	0.00	0.00	0.00	0.00	7.00
						COSTEO S/	51,816.17	0.00	0.00	0.00	0.00	0.00	0.00	0.00	0.00	0.00	0.00	0.00	51,816.17
					2023	FISICO	0.00	1.00	1.00	1.00	1.00	1.00	1.00	1.00	0.00	0.00	0.00	0.00	7.00
						COSTEO S/	0.00	0.00	0.00	0.00	0.00	0.00	0.00	0.00	0.00	0.00	0.00	0.00	0.00
					2024	FISICO	0.00	1.00	1.00	1.00	1.00	1.00	1.00	1.00	0.00	0.00	0.00	0.00	7.00
						COSTEO S/	0.00	0.00	0.00	0.00	0.00	0.00	0.00	0.00	0.00	0.00	0.00	0.00	0.00
AOI00078700471	4396504 - ATENCION CURATIVA DROGAS DE SEGUNDA LINEA TB RESISTENTE	060601 - CUTERVO	PERSONA TRATADA	Muy Alta	2022	FISICO	0.00	0.00	0.00	0.00	0.00	0.00	0.00	0.00	0.00	0.00	0.00	1.00	1.00
						COSTEO S/	29,518.34	0.00	0.00	0.00	0.00	0.00	0.00	0.00	0.00	0.00	0.00	0.00	29,518.34
					2023	FISICO	0.00	0.00	0.00	0.00	0.00	0.00	0.00	0.00	0.00	0.00	0.00	1.00	1.00
						COSTEO S/	0.00	0.00	0.00	0.00	0.00	0.00	0.00	0.00	0.00	0.00	0.00	0.00	0.00
					2024	FISICO	0.00	0.00	0.00	0.00	0.00	0.00	0.00	0.00	0.00	0.00	0.00	1.00	1.00
						COSTEO S/	0.00	0.00	0.00	0.00	0.00	0.00	0.00	0.00	0.00	0.00	0.00	0.00	0.00
AOI00078700472	4396510 - ATENCION CURATIVA ESQUEMA TB SENSIBLE (TB Y	060601 - CUTERVO	PERSONA TRATADA	Muy Alta	2022	FISICO	0.00	0.00	0.00	0.00	0.00	0.00	0.00	0.00	0.00	0.00	0.00	1.00	1.00
							3,209.26	0.00	0.00	0.00	0.00	0.00	0.00	0.00	0.00	0.00	0.00	0.00	3,209.26

	COINFECCION VIH-SIDA)					COSTEO S/													
						FISICO	0.00	0.00	0.00	0.00	0.00	0.00	0.00	0.00	0.00	0.00	0.00	1.00	1.00
					2023	COSTEO S/	0.00	0.00	0.00	0.00	0.00	0.00	0.00	0.00	0.00	0.00	0.00	0.00	0.00
						FISICO	0.00	0.00	0.00	0.00	0.00	0.00	0.00	0.00	0.00	0.00	0.00	1.00	1.00
					2024	COSTEO S/	0.00	0.00	0.00	0.00	0.00	0.00	0.00	0.00	0.00	0.00	0.00	0.00	0.00
						FISICO	0.00	0.00	0.00	0.00	0.00	0.00	0.00	0.00	0.00	0.00	0.00	1.00	1.00
					2022	COSTEO S/	3,110.20	0.00	0.00	0.00	0.00	0.00	0.00	0.00	0.00	0.00	0.00	0.00	3,110.20
AOI00078700473	0067301 - NIÑOS, ADOLESCENTES, JÓVENES Y ADULTOS CON HEPATITIS B QUE RECIBEN ATENCIÓN INTEGRAL	060601 - CUTERVO	PERSONA ATENDIDA	Muy Alta		FISICO	0.00	0.00	0.00	0.00	0.00	0.00	0.00	0.00	0.00	0.00	0.00	1.00	1.00
					2023	COSTEO S/	0.00	0.00	0.00	0.00	0.00	0.00	0.00	0.00	0.00	0.00	0.00	0.00	0.00
						FISICO	0.00	0.00	0.00	0.00	0.00	0.00	0.00	0.00	0.00	0.00	0.00	1.00	1.00
					2024	COSTEO S/	0.00	0.00	0.00	0.00	0.00	0.00	0.00	0.00	0.00	0.00	0.00	0.00	0.00
						FISICO	0.00	0.00	0.00	0.00	0.00	0.00	0.00	0.00	0.00	0.00	0.00	1.00	1.00
					2022	COSTEO S/	5,358.91	0.00	0.00	0.00	0.00	0.00	0.00	0.00	0.00	0.00	0.00	0.00	5,358.91
AOI00078700474	0067304 - GESTANTES CON HEPATITIS B QUE RECIBEN ATENCIÓN INTEGRAL	060601 - CUTERVO	PERSONA ATENDIDA	Muy Alta		FISICO	0.00	0.00	0.00	0.00	0.00	0.00	0.00	0.00	0.00	0.00	0.00	1.00	1.00
					2023	COSTEO S/	0.00	0.00	0.00	0.00	0.00	0.00	0.00	0.00	0.00	0.00	0.00	0.00	0.00
						FISICO	0.00	0.00	0.00	0.00	0.00	0.00	0.00	0.00	0.00	0.00	0.00	1.00	1.00
					2024	COSTEO S/	0.00	0.00	0.00	0.00	0.00	0.00	0.00	0.00	0.00	0.00	0.00	0.00	0.00
						FISICO	0.00	0.00	0.00	0.00	0.00	0.00	0.00	0.00	0.00	0.00	0.00	1.00	1.00
					2022	COSTEO S/	0.00	0.00	0.00	0.00	0.00	0.00	0.00	0.00	0.00	0.00	0.00	0.00	0.00
AOI00078700477	4396105 - PERSONAS CON EXPOSICIÓN OCUPACIONAL AL VIH Y HEPATITIS B RECIBEN ATENCIÓN PARA LA PREVENCIÓN DE VIH Y VHB	060601 - CUTERVO	PERSONA ATENDIDA	Muy Alta		FISICO	0.00	0.00	0.00	0.00	0.00	0.00	0.00	0.00	0.00	0.00	0.00	1.00	1.00
					2023	COSTEO S/	0.00	0.00	0.00	0.00	0.00	0.00	0.00	0.00	0.00	0.00	0.00	0.00	0.00
						FISICO	0.00	0.00	0.00	0.00	0.00	0.00	0.00	0.00	0.00	0.00	0.00	1.00	1.00
					2024	COSTEO S/	0.00	0.00	0.00	0.00	0.00	0.00	0.00	0.00	0.00	0.00	0.00	0.00	0.00
						FISICO	0.00	0.00	0.00	0.00	0.00	0.00	0.00	0.00	0.00	0.00	0.00	1.00	1.00
					2022	COSTEO S/	18,463.84	0.00	0.00	0.00	0.00	0.00	0.00	0.00	0.00	0.00	0.00	0.00	18,463.84
AOI00078700478	4396901 - NIÑOS Y ADOLESCENTES CON DIAGNÓSTICO DE VIH QUE RECIBEN ATENCIÓN INTEGRAL	060601 - CUTERVO	PERSONA ATENDIDA	Muy Alta		FISICO	0.00	0.00	0.00	0.00	0.00	0.00	0.00	0.00	0.00	0.00	0.00	1.00	1.00
					2023	COSTEO S/	0.00	0.00	0.00	0.00	0.00	0.00	0.00	0.00	0.00	0.00	0.00	0.00	0.00
						FISICO	0.00	0.00	0.00	0.00	0.00	0.00	0.00	0.00	0.00	0.00	0.00	1.00	1.00
					2024	COSTEO S/	0.00	0.00	0.00	0.00	0.00	0.00	0.00	0.00	0.00	0.00	0.00	0.00	0.00
						FISICO	0.00	0.00	0.00	0.00	0.00	0.00	0.00	0.00	0.00	0.00	0.00	1.00	1.00
					2022	COSTEO S/	222.62	0.00	0.00	0.00	0.00	0.00	0.00	0.00	0.00	0.00	0.00	0.00	222.62
AOI00078700479	4397401 - ATENCION CURATIVA DE TB Y DIABETES MELLITUS	060601 - CUTERVO	PERSONA TRATADA	Muy Alta		FISICO	0.00	0.00	0.00	0.00	0.00	0.00	0.00	0.00	0.00	0.00	0.00	1.00	1.00
					2023	COSTEO S/	0.00	0.00	0.00	0.00	0.00	0.00	0.00	0.00	0.00	0.00	0.00	0.00	0.00
						FISICO	0.00	0.00	0.00	0.00	0.00	0.00	0.00	0.00	0.00	0.00	0.00	1.00	1.00
					2024	COSTEO S/	0.00	0.00	0.00	0.00	0.00	0.00	0.00	0.00	0.00	0.00	0.00	0.00	0.00

AOI00078700480	4397403 - ATENCION DE TB E INSUFICIENCIA RENAL	060601 - CUTERVO	PERSONA TRATADA	Muy Alta	2022	FISICO	0.00	0.00	0.00	0.00	0.00	0.00	0.00	0.00	0.00	0.00	0.00	1.00	1.00
						COSTEO S/	65.98	0.00	0.00	0.00	0.00	0.00	0.00	0.00	0.00	0.00	0.00	0.00	65.98
					2023	FISICO	0.00	0.00	0.00	0.00	0.00	0.00	0.00	0.00	0.00	0.00	0.00	1.00	1.00
						COSTEO S/	0.00	0.00	0.00	0.00	0.00	0.00	0.00	0.00	0.00	0.00	0.00	0.00	0.00
					2024	FISICO	0.00	0.00	0.00	0.00	0.00	0.00	0.00	0.00	0.00	0.00	0.00	1.00	1.00
						COSTEO S/	0.00	0.00	0.00	0.00	0.00	0.00	0.00	0.00	0.00	0.00	0.00	0.00	0.00
AOI00078700481	4397404 - ATENCION CURATIVA DE ASMA / EPOC	060601 - CUTERVO	PERSONA TRATADA	Muy Alta	2022	FISICO	0.00	0.00	0.00	0.00	0.00	0.00	0.00	0.00	0.00	0.00	0.00	1.00	1.00
						COSTEO S/	2,383.20	0.00	0.00	0.00	0.00	0.00	0.00	0.00	0.00	0.00	0.00	0.00	2,383.20
					2023	FISICO	0.00	0.00	0.00	0.00	0.00	0.00	0.00	0.00	0.00	0.00	0.00	1.00	1.00
						COSTEO S/	0.00	0.00	0.00	0.00	0.00	0.00	0.00	0.00	0.00	0.00	0.00	0.00	0.00
					2024	FISICO	0.00	0.00	0.00	0.00	0.00	0.00	0.00	0.00	0.00	0.00	0.00	1.00	1.00
						COSTEO S/	0.00	0.00	0.00	0.00	0.00	0.00	0.00	0.00	0.00	0.00	0.00	0.00	0.00
AOI00078700495	4398301 - LOCALIZACION Y DIAGNOSTICO DE CASOS DE MALARIA	060600 -	PERSONA DIAGNOSTICADA	Muy Alta	2022	FISICO	0.00	1.00	1.00	1.00	1.00	1.00	1.00	1.00	1.00	1.00	0.00	0.00	9.00
						COSTEO S/	250,434.36	0.00	0.00	0.00	0.00	0.00	0.00	0.00	0.00	0.00	0.00	0.00	250,434.36
					2023	FISICO	0.00	1.00	1.00	1.00	1.00	1.00	1.00	1.00	1.00	1.00	0.00	0.00	9.00
						COSTEO S/	0.00	0.00	0.00	0.00	0.00	0.00	0.00	0.00	0.00	0.00	0.00	0.00	0.00
					2024	FISICO	0.00	1.00	1.00	1.00	1.00	1.00	1.00	1.00	1.00	1.00	0.00	0.00	9.00
						COSTEO S/	0.00	0.00	0.00	0.00	0.00	0.00	0.00	0.00	0.00	0.00	0.00	0.00	0.00
AOI00078700496	4398302 - TRATAMIENTO Y SEGUIMIENTO DE LOS CASOS DIAGNOSTICADOS DE MALARIA CON PLASMODIUM VIVAX	060600 -	CASO TRATADO	Muy Alta	2022	FISICO	1.00	0.00	1.00	0.00	1.00	0.00	1.00	0.00	1.00	0.00	1.00	0.00	6.00
						COSTEO S/	113,410.68	0.00	0.00	0.00	0.00	0.00	0.00	0.00	0.00	0.00	0.00	0.00	113,410.68
					2023	FISICO	1.00	0.00	1.00	0.00	1.00	0.00	1.00	0.00	1.00	0.00	1.00	0.00	6.00
						COSTEO S/	0.00	0.00	0.00	0.00	0.00	0.00	0.00	0.00	0.00	0.00	0.00	0.00	0.00
					2024	FISICO	1.00	0.00	1.00	0.00	1.00	0.00	1.00	0.00	1.00	0.00	1.00	0.00	6.00
						COSTEO S/	0.00	0.00	0.00	0.00	0.00	0.00	0.00	0.00	0.00	0.00	0.00	0.00	0.00
AOI00078700497	4398304 - DETECCION Y DIAGNOSTICO DE CASO PROBABLE DE DENGUE	060600 -	PERSONA DIAGNOSTICADA	Muy Alta	2022	FISICO	0.00	0.00	0.00	0.00	0.00	1.00	0.00	0.00	0.00	0.00	0.00	1.00	2.00
						COSTEO S/	192,287.46	0.00	0.00	0.00	0.00	0.00	0.00	0.00	0.00	0.00	0.00	0.00	192,287.46
					2023	FISICO	0.00	0.00	0.00	0.00	0.00	1.00	0.00	0.00	0.00	0.00	0.00	1.00	2.00
						COSTEO S/	0.00	0.00	0.00	0.00	0.00	0.00	0.00	0.00	0.00	0.00	0.00	0.00	0.00
					2024	FISICO	0.00	0.00	0.00	0.00	0.00	1.00	0.00	0.00	0.00	0.00	0.00	1.00	2.00
						COSTEO S/	0.00	0.00	0.00	0.00	0.00	0.00	0.00	0.00	0.00	0.00	0.00	0.00	0.00
AOI00078700498	4398305 - ATENCION CASOS DE DENGUE SIN SIGNOS DE ALARMA	060600 -	PERSONA ATENDIDA	Muy Alta	2022	FISICO	0.00	0.00	0.00	0.00	0.00	1.00	0.00	0.00	0.00	0.00	0.00	1.00	2.00
						COSTEO S/	32,100.51	0.00	0.00	0.00	0.00	0.00	0.00	0.00	0.00	0.00	0.00	0.00	32,100.51
					2023	FISICO	0.00	0.00	0.00	0.00	0.00	1.00	0.00	0.00	0.00	0.00	0.00	1.00	2.00
						COSTEO S/	0.00	0.00	0.00	0.00	0.00	0.00	0.00	0.00	0.00	0.00	0.00	0.00	0.00
					2024	FISICO	0.00	0.00	0.00	0.00	0.00	1.00	0.00	0.00	0.00	0.00	0.00	1.00	2.00

						COSTEO S/	0.00	0.00	0.00	0.00	0.00	0.00	0.00	0.00	0.00	0.00	0.00	0.00	0.00
AOI00078700499	4398308 - DETECCION Y DIAGNOSTICO DE CASOS DE BARTONELOSIS	060600 -	PERSONA DIAGNOSTICADA	Muy Alta	2022	FISICO	1.00	1.00	1.00	1.00	1.00	1.00	1.00	1.00	1.00	1.00	1.00	1.00	12.00
						COSTEO S/	219,940.66	0.00	0.00	0.00	0.00	0.00	0.00	0.00	0.00	0.00	0.00	0.00	219,940.66
					2023	FISICO	1.00	1.00	1.00	1.00	1.00	1.00	1.00	1.00	1.00	1.00	1.00	1.00	12.00
						COSTEO S/	0.00	0.00	0.00	0.00	0.00	0.00	0.00	0.00	0.00	0.00	0.00	0.00	0.00
					2024	FISICO	1.00	1.00	1.00	1.00	1.00	1.00	1.00	1.00	1.00	1.00	1.00	1.00	12.00
						COSTEO S/	0.00	0.00	0.00	0.00	0.00	0.00	0.00	0.00	0.00	0.00	0.00	0.00	0.00
AOI00078700500	4398314 - LOCALIZACION Y DIAGNOSTICO DE CASOS DE LEISHMANIOSIS CUTANEA Y MUCOCUTANEA	060600 -	PERSONA DIAGNOSTICADA	Muy Alta	2022	FISICO	9.00	8.00	8.00	8.00	8.00	8.00	8.00	8.00	8.00	8.00	8.00	8.00	97.00
						COSTEO S/	115,578.67	0.00	0.00	0.00	0.00	0.00	0.00	0.00	0.00	0.00	0.00	0.00	115,578.67
					2023	FISICO	9.00	8.00	8.00	8.00	8.00	8.00	8.00	8.00	8.00	8.00	8.00	8.00	97.00
						COSTEO S/	0.00	0.00	0.00	0.00	0.00	0.00	0.00	0.00	0.00	0.00	0.00	0.00	0.00
					2024	FISICO	9.00	8.00	8.00	8.00	8.00	8.00	8.00	8.00	8.00	8.00	8.00	8.00	97.00
						COSTEO S/	0.00	0.00	0.00	0.00	0.00	0.00	0.00	0.00	0.00	0.00	0.00	0.00	0.00
AOI00078700501	4398315 - TRATAMIENTO DE CASOS DE LEISHMANIOSIS CUTANEO Y MUCOCUTANEA CON DROGAS DE 1RA LINEA	060600 -	CASO TRATADO	Muy Alta	2022	FISICO	8.00	8.00	8.00	8.00	8.00	8.00	8.00	8.00	8.00	7.00	7.00	7.00	93.00
						COSTEO S/	284,410.28	0.00	0.00	0.00	0.00	0.00	0.00	0.00	0.00	0.00	0.00	0.00	284,410.28
					2023	FISICO	8.00	8.00	8.00	8.00	8.00	8.00	8.00	8.00	8.00	7.00	7.00	7.00	93.00
						COSTEO S/	0.00	0.00	0.00	0.00	0.00	0.00	0.00	0.00	0.00	0.00	0.00	0.00	0.00
					2024	FISICO	8.00	8.00	8.00	8.00	8.00	8.00	8.00	8.00	8.00	7.00	7.00	7.00	93.00
						COSTEO S/	0.00	0.00	0.00	0.00	0.00	0.00	0.00	0.00	0.00	0.00	0.00	0.00	0.00
AOI00078700502	4398318 - LOCALIZACION Y DIAGNOSTICO DE CASOS DE CHAGAS EN MENORES DE 15 AÑOS	060600 -	PERSONA DIAGNOSTICADA	Muy Alta	2022	FISICO	0.00	0.00	1.00	0.00	0.00	1.00	0.00	0.00	1.00	0.00	0.00	1.00	4.00
						COSTEO S/	341,831.05	0.00	0.00	0.00	0.00	0.00	0.00	0.00	0.00	0.00	0.00	0.00	341,831.05
					2023	FISICO	0.00	0.00	1.00	0.00	0.00	1.00	0.00	0.00	1.00	0.00	0.00	1.00	4.00
						COSTEO S/	0.00	0.00	0.00	0.00	0.00	0.00	0.00	0.00	0.00	0.00	0.00	0.00	0.00
					2024	FISICO	0.00	0.00	1.00	0.00	0.00	1.00	0.00	0.00	1.00	0.00	0.00	1.00	4.00
						COSTEO S/	0.00	0.00	0.00	0.00	0.00	0.00	0.00	0.00	0.00	0.00	0.00	0.00	0.00
AOI00078700503	4398319 - VIGILANCIA EN SEROLOGICA EN GESTANTES DE AREA ENDEMICA DE CHAGAS	060600 -	PERSONA DIAGNOSTICADA	Muy Alta	2022	FISICO	1.00	0.00	1.00	0.00	1.00	0.00	1.00	0.00	1.00	0.00	1.00	0.00	6.00
						COSTEO S/	2,502.25	0.00	0.00	0.00	0.00	0.00	0.00	0.00	0.00	0.00	0.00	0.00	2,502.25
					2023	FISICO	1.00	0.00	1.00	0.00	1.00	0.00	1.00	0.00	1.00	0.00	1.00	0.00	6.00
						COSTEO S/	0.00	0.00	0.00	0.00	0.00	0.00	0.00	0.00	0.00	0.00	0.00	0.00	0.00
					2024	FISICO	1.00	0.00	1.00	0.00	1.00	0.00	1.00	0.00	1.00	0.00	1.00	0.00	6.00
						COSTEO S/	0.00	0.00	0.00	0.00	0.00	0.00	0.00	0.00	0.00	0.00	0.00	0.00	0.00
AOI00078700504	4398320 - TRATAMIENTO DE LOS CASOS DIAGNOSTICADOS CON CHAGAS	060600 -	CASO TRATADO	Muy Alta	2022	FISICO	0.00	0.00	0.00	0.00	0.00	2.00	0.00	0.00	0.00	0.00	0.00	2.00	4.00
						COSTEO S/	0.00	0.00	0.00	0.00	0.00	0.00	0.00	0.00	0.00	0.00	0.00	0.00	0.00
					2023	FISICO	0.00	0.00	0.00	0.00	0.00	2.00	0.00	0.00	0.00	0.00	0.00	2.00	4.00

						COSTEO S/	0.00	0.00	0.00	0.00	0.00	0.00	0.00	0.00	0.00	0.00	0.00	0.00	0.00
					2024	FISICO	0.00	0.00	0.00	0.00	0.00	2.00	0.00	0.00	0.00	0.00	0.00	2.00	4.00
						COSTEO S/	0.00	0.00	0.00	0.00	0.00	0.00	0.00	0.00	0.00	0.00	0.00	0.00	0.00
AOI00078700505	4398321 - LOCALIZACIÓN Y DIAGNÓSTICO DE CASOS PROBABLES DE CHIKUNGUNYA	060600 -	PERSONA DIAGNOSTICADA	Muy Alta	2022	FISICO	0.00	0.00	0.00	0.00	0.00	0.00	0.00	0.00	0.00	0.00	0.00	1.00	1.00
						COSTEO S/	67.11	0.00	0.00	0.00	0.00	0.00	0.00	0.00	0.00	0.00	0.00	0.00	67.11
					2023	FISICO	0.00	0.00	0.00	0.00	0.00	0.00	0.00	0.00	0.00	0.00	0.00	1.00	1.00
						COSTEO S/	0.00	0.00	0.00	0.00	0.00	0.00	0.00	0.00	0.00	0.00	0.00	0.00	0.00
					2024	FISICO	0.00	0.00	0.00	0.00	0.00	0.00	0.00	0.00	0.00	0.00	0.00	1.00	1.00
						COSTEO S/	0.00	0.00	0.00	0.00	0.00	0.00	0.00	0.00	0.00	0.00	0.00	0.00	0.00
AOI00078700506	4398322 - ATENCIÓN Y TRATAMIENTO DE CASOS DE CHIKUNGUNYA	060600 -	CASO TRATADO	Muy Alta	2022	FISICO	0.00	0.00	0.00	0.00	0.00	0.00	0.00	0.00	0.00	0.00	0.00	1.00	1.00
						COSTEO S/	1,000.00	0.00	0.00	0.00	0.00	0.00	0.00	0.00	0.00	0.00	0.00	0.00	1,000.00
					2023	FISICO	0.00	0.00	0.00	0.00	0.00	0.00	0.00	0.00	0.00	0.00	0.00	1.00	1.00
						COSTEO S/	0.00	0.00	0.00	0.00	0.00	0.00	0.00	0.00	0.00	0.00	0.00	0.00	0.00
					2024	FISICO	0.00	0.00	0.00	0.00	0.00	0.00	0.00	0.00	0.00	0.00	0.00	1.00	1.00
						COSTEO S/	0.00	0.00	0.00	0.00	0.00	0.00	0.00	0.00	0.00	0.00	0.00	0.00	0.00
AOI00078700507	4398409 - DIAGNOSTICO DE PERSONAS CON SOSPECHA DE BRUCELA	060600 -	PERSONA DIAGNOSTICADA	Muy Alta	2022	FISICO	1.00	0.00	0.00	0.00	0.00	1.00	0.00	0.00	0.00	0.00	0.00	1.00	3.00
						COSTEO S/	0.00	0.00	0.00	0.00	0.00	0.00	0.00	0.00	0.00	0.00	0.00	0.00	0.00
					2023	FISICO	1.00	0.00	0.00	0.00	0.00	1.00	0.00	0.00	0.00	0.00	0.00	1.00	3.00
						COSTEO S/	0.00	0.00	0.00	0.00	0.00	0.00	0.00	0.00	0.00	0.00	0.00	0.00	0.00
					2024	FISICO	1.00	0.00	0.00	0.00	0.00	1.00	0.00	0.00	0.00	0.00	0.00	1.00	3.00
						COSTEO S/	0.00	0.00	0.00	0.00	0.00	0.00	0.00	0.00	0.00	0.00	0.00	0.00	0.00
AOI00078700508	4398411 - PERSONAS TRATADAS CON DIAGNOSTICO DE BRUCELOSIS	060601 - CUTERVO	PERSONA TRATADA	Muy Alta	2022	FISICO	0.00	0.00	0.00	0.00	0.00	1.00	0.00	0.00	0.00	0.00	0.00	1.00	2.00
						COSTEO S/	2,856.36	0.00	0.00	0.00	0.00	0.00	0.00	0.00	0.00	0.00	0.00	0.00	2,856.36
					2023	FISICO	0.00	0.00	0.00	0.00	0.00	1.00	0.00	0.00	0.00	0.00	0.00	1.00	2.00
						COSTEO S/	0.00	0.00	0.00	0.00	0.00	0.00	0.00	0.00	0.00	0.00	0.00	0.00	0.00
					2024	FISICO	0.00	0.00	0.00	0.00	0.00	1.00	0.00	0.00	0.00	0.00	0.00	1.00	2.00
						COSTEO S/	0.00	0.00	0.00	0.00	0.00	0.00	0.00	0.00	0.00	0.00	0.00	0.00	0.00
AOI00078700509	4398412 - DIAGNOSTICO DE PERSONAS CON SOSPECHA DE CARBUNCO	060600 -	PERSONA DIAGNOSTICADA	Muy Alta	2022	FISICO	1.00	0.00	0.00	0.00	0.00	1.00	0.00	0.00	0.00	0.00	0.00	1.00	3.00
						COSTEO S/	0.00	0.00	0.00	0.00	0.00	0.00	0.00	0.00	0.00	0.00	0.00	0.00	0.00
					2023	FISICO	1.00	0.00	0.00	0.00	0.00	1.00	0.00	0.00	0.00	0.00	0.00	1.00	3.00
						COSTEO S/	0.00	0.00	0.00	0.00	0.00	0.00	0.00	0.00	0.00	0.00	0.00	0.00	0.00
					2024	FISICO	1.00	0.00	0.00	0.00	0.00	1.00	0.00	0.00	0.00	0.00	0.00	1.00	3.00
						COSTEO S/	0.00	0.00	0.00	0.00	0.00	0.00	0.00	0.00	0.00	0.00	0.00	0.00	0.00
AOI00078700510	4398416 - DIAGNOSTICO Y TRATAMIENTO DE PERSONAS	060600 -	PERSONA TRATADA	Muy Alta	2022	FISICO	1.00	0.00	0.00	1.00	0.00	0.00	0.00	1.00	0.00	0.00	0.00	1.00	4.00
							19,857.92	0.00	0.00	0.00	0.00	0.00	0.00	0.00	0.00	0.00	0.00	0.00	19,857.92

	CON SOSPECHA DE PESTE					COSTEO S/												
					2023	FISICO	1.00	0.00	0.00	1.00	0.00	0.00	0.00	1.00	0.00	0.00	0.00	1.00	4.00
						COSTEO S/	0.00	0.00	0.00	0.00	0.00	0.00	0.00	0.00	0.00	0.00	0.00	0.00	0.00
					2024	FISICO	1.00	0.00	0.00	1.00	0.00	0.00	0.00	1.00	0.00	0.00	0.00	1.00	4.00
						COSTEO S/	0.00	0.00	0.00	0.00	0.00	0.00	0.00	0.00	0.00	0.00	0.00	0.00	0.00
AOI00078700511	4398418 - TRATAMIENTO DE PERSONAS CON SOSPECHA DE LEPTOSPIROSIS	060600 -	PERSONA TRATADA	Muy Alta	2022	FISICO	0.00	0.00	0.00	0.00	0.00	2.00	0.00	0.00	0.00	0.00	0.00	1.00	3.00
						COSTEO S/	127.86	0.00	0.00	0.00	0.00	0.00	0.00	0.00	0.00	0.00	0.00	0.00	127.86
					2023	FISICO	0.00	0.00	0.00	0.00	0.00	2.00	0.00	0.00	0.00	0.00	0.00	1.00	3.00
						COSTEO S/	0.00	0.00	0.00	0.00	0.00	0.00	0.00	0.00	0.00	0.00	0.00	0.00	0.00
					2024	FISICO	0.00	0.00	0.00	0.00	0.00	2.00	0.00	0.00	0.00	0.00	0.00	1.00	3.00
						COSTEO S/	0.00	0.00	0.00	0.00	0.00	0.00	0.00	0.00	0.00	0.00	0.00	0.00	0.00
AOI00078700512	4398421 - TAMIZAJE EN AREAS DE RIESGO DE FASCIOLOSIS	060600 -	PERSONA DIAGNOSTICADA	Muy Alta	2022	FISICO	1.00	1.00	1.00	1.00	1.00	1.00	1.00	1.00	1.00	1.00	1.00	0.00	11.00
						COSTEO S/	0.00	0.00	0.00	0.00	0.00	0.00	0.00	0.00	0.00	0.00	0.00	0.00	0.00
					2023	FISICO	1.00	1.00	1.00	1.00	1.00	1.00	1.00	1.00	1.00	1.00	1.00	0.00	11.00
						COSTEO S/	0.00	0.00	0.00	0.00	0.00	0.00	0.00	0.00	0.00	0.00	0.00	0.00	0.00
					2024	FISICO	1.00	1.00	1.00	1.00	1.00	1.00	1.00	1.00	1.00	1.00	1.00	0.00	11.00
						COSTEO S/	0.00	0.00	0.00	0.00	0.00	0.00	0.00	0.00	0.00	0.00	0.00	0.00	0.00
AOI00078700590	4396001 - ADOLESCENTES QUE RECIBEN ORIENTACIÓN/CONSEJERÍA SOBRE ITS/VIH	060600 -	PERSONA INFORMADA	Muy Alta	2022	FISICO	1,617.00	1,617.00	1,617.00	1,617.00	1,617.00	1,617.00	1,617.00	1,617.00	1,617.00	1,616.00	1,616.00	1,616.00	19,401.00
						COSTEO S/	7,657.84	0.00	0.00	0.00	0.00	0.00	0.00	0.00	0.00	0.00	0.00	0.00	7,657.84
					2023	FISICO	1,617.00	1,617.00	1,617.00	1,617.00	1,617.00	1,617.00	1,617.00	1,617.00	1,617.00	1,616.00	1,616.00	1,616.00	19,401.00
						COSTEO S/	0.00	0.00	0.00	0.00	0.00	0.00	0.00	0.00	0.00	0.00	0.00	0.00	0.00
					2024	FISICO	1,617.00	1,617.00	1,617.00	1,617.00	1,617.00	1,617.00	1,617.00	1,617.00	1,617.00	1,616.00	1,616.00	1,616.00	19,401.00
						COSTEO S/	0.00	0.00	0.00	0.00	0.00	0.00	0.00	0.00	0.00	0.00	0.00	0.00	0.00
AOI00078700591	4396002 - ADOLESCENTES QUE RECIBEN ATENCIÓN PREVENTIVA EN ITS Y VIH	060600 -	PERSONA TAMIZADA	Muy Alta	2022	FISICO	77.00	77.00	77.00	77.00	77.00	77.00	77.00	77.00	77.00	77.00	76.00	76.00	922.00
						COSTEO S/	28,698.14	0.00	0.00	0.00	0.00	0.00	0.00	0.00	0.00	0.00	0.00	0.00	28,698.14
					2023	FISICO	77.00	77.00	77.00	77.00	77.00	77.00	77.00	77.00	77.00	77.00	76.00	76.00	922.00
						COSTEO S/	0.00	0.00	0.00	0.00	0.00	0.00	0.00	0.00	0.00	0.00	0.00	0.00	0.00
					2024	FISICO	77.00	77.00	77.00	77.00	77.00	77.00	77.00	77.00	77.00	77.00	76.00	76.00	922.00
						COSTEO S/	0.00	0.00	0.00	0.00	0.00	0.00	0.00	0.00	0.00	0.00	0.00	0.00	0.00
AOI00078700602	4396403 - DIAGNOSTICO ESPECIALIZADO DE TUBERCULOSIS	060601 - CUTERVO	EXAMEN	Muy Alta	2022	FISICO	0.00	0.00	0.00	0.00	0.00	0.00	0.00	0.00	0.00	0.00	0.00	0.00	0.00
						COSTEO S/	0.00	0.00	0.00	0.00	0.00	0.00	0.00	0.00	0.00	0.00	0.00	0.00	0.00
					2023	FISICO	0.00	0.00	0.00	0.00	0.00	0.00	0.00	0.00	0.00	0.00	0.00	0.00	0.00
						COSTEO S/	0.00	0.00	0.00	0.00	0.00	0.00	0.00	0.00	0.00	0.00	0.00	0.00	0.00
					2024	FISICO	0.00	0.00	0.00	0.00	0.00	0.00	0.00	0.00	0.00	0.00	0.00	0.00	0.00
						COSTEO S/	0.00	0.00	0.00	0.00	0.00	0.00	0.00	0.00	0.00	0.00	0.00	0.00	0.00

AOI00078700603	4396505 - ATENCION DE LAS REACCIONES ADVERSAS A FARMACOS ANTITUBERCULOSOS	060601 - CUTERVO	PERSONA TRATADA	Muy Alta	2022	FISICO	0.00	0.00	0.00	0.00	0.00	0.00	0.00	0.00	0.00	0.00	0.00	0.00	0.00
						COSTEO S/	0.00	0.00	0.00	0.00	0.00	0.00	0.00	0.00	0.00	0.00	0.00	0.00	0.00
					2023	FISICO	0.00	0.00	0.00	0.00	0.00	0.00	0.00	0.00	0.00	0.00	0.00	0.00	0.00
						COSTEO S/	0.00	0.00	0.00	0.00	0.00	0.00	0.00	0.00	0.00	0.00	0.00	0.00	0.00
					2024	FISICO	0.00	0.00	0.00	0.00	0.00	0.00	0.00	0.00	0.00	0.00	0.00	0.00	0.00
						COSTEO S/	0.00	0.00	0.00	0.00	0.00	0.00	0.00	0.00	0.00	0.00	0.00	0.00	0.00
AOI00078700604	4396506 - ATENCION DE COMPLICACIONES QUE REQUIEREN HOSPITALIZACION DE PACIENTES EN TRATAMIENTO	060601 - CUTERVO	PERSONA TRATADA	Muy Alta	2022	FISICO	0.00	0.00	0.00	0.00	0.00	0.00	0.00	0.00	0.00	0.00	0.00	0.00	0.00
						COSTEO S/	0.00	0.00	0.00	0.00	0.00	0.00	0.00	0.00	0.00	0.00	0.00	0.00	0.00
					2023	FISICO	0.00	0.00	0.00	0.00	0.00	0.00	0.00	0.00	0.00	0.00	0.00	0.00	0.00
						COSTEO S/	0.00	0.00	0.00	0.00	0.00	0.00	0.00	0.00	0.00	0.00	0.00	0.00	0.00
					2024	FISICO	0.00	0.00	0.00	0.00	0.00	0.00	0.00	0.00	0.00	0.00	0.00	0.00	0.00
						COSTEO S/	0.00	0.00	0.00	0.00	0.00	0.00	0.00	0.00	0.00	0.00	0.00	0.00	0.00
AOI00078700605	4396509 - ATENCION CURATIVA ESQUEMA TB SENSIBLE (EXTRAPULMONAR CON COMPROMISO SNC/OSTEARTICULAR)	060601 - CUTERVO	PERSONA TRATADA	Muy Alta	2022	FISICO	0.00	0.00	0.00	0.00	0.00	0.00	0.00	0.00	0.00	0.00	0.00	0.00	0.00
						COSTEO S/	0.00	0.00	0.00	0.00	0.00	0.00	0.00	0.00	0.00	0.00	0.00	0.00	0.00
					2023	FISICO	0.00	0.00	0.00	0.00	0.00	0.00	0.00	0.00	0.00	0.00	0.00	0.00	0.00
						COSTEO S/	0.00	0.00	0.00	0.00	0.00	0.00	0.00	0.00	0.00	0.00	0.00	0.00	0.00
					2024	FISICO	0.00	0.00	0.00	0.00	0.00	0.00	0.00	0.00	0.00	0.00	0.00	0.00	0.00
						COSTEO S/	0.00	0.00	0.00	0.00	0.00	0.00	0.00	0.00	0.00	0.00	0.00	0.00	0.00
AOI00078700606	4396510 - ATENCION CURATIVA ESQUEMA TB SENSIBLE (TB Y COINFECCION VIH-SIDA)	060601 - CUTERVO	PERSONA TRATADA	Muy Alta	2022	FISICO	0.00	0.00	0.00	0.00	0.00	0.00	0.00	0.00	0.00	0.00	0.00	0.00	0.00
						COSTEO S/	0.00	0.00	0.00	0.00	0.00	0.00	0.00	0.00	0.00	0.00	0.00	0.00	0.00
					2023	FISICO	0.00	0.00	0.00	0.00	0.00	0.00	0.00	0.00	0.00	0.00	0.00	0.00	0.00
						COSTEO S/	0.00	0.00	0.00	0.00	0.00	0.00	0.00	0.00	0.00	0.00	0.00	0.00	0.00
					2024	FISICO	0.00	0.00	0.00	0.00	0.00	0.00	0.00	0.00	0.00	0.00	0.00	0.00	0.00
						COSTEO S/	0.00	0.00	0.00	0.00	0.00	0.00	0.00	0.00	0.00	0.00	0.00	0.00	0.00
AOI00078700607	4397103 - NIÑOS CON SÍFILIS CONGÉNITA QUE RECIBEN ATENCIÓN INTEGRAL	060601 - CUTERVO	PERSONA ATENDIDA	Muy Alta	2022	FISICO	0.00	0.00	0.00	0.00	0.00	1.00	0.00	0.00	0.00	0.00	0.00	0.00	1.00
						COSTEO S/	76,644.83	0.00	0.00	0.00	0.00	0.00	0.00	0.00	0.00	0.00	0.00	0.00	76,644.83
					2023	FISICO	0.00	0.00	0.00	0.00	0.00	1.00	0.00	0.00	0.00	0.00	0.00	0.00	1.00
						COSTEO S/	0.00	0.00	0.00	0.00	0.00	0.00	0.00	0.00	0.00	0.00	0.00	0.00	0.00
					2024	FISICO	0.00	0.00	0.00	0.00	0.00	1.00	0.00	0.00	0.00	0.00	0.00	0.00	1.00
						COSTEO S/	0.00	0.00	0.00	0.00	0.00	0.00	0.00	0.00	0.00	0.00	0.00	0.00	0.00
AOI00078700656	4397601 - DESARROLLO DE NORMAS Y GUIAS TECNICAS EN METAXENICAS Y ZOONOSIS	060601 - CUTERVO	NORMA	Muy Alta	2022	FISICO	0.00	1.00	0.00	0.00	0.00	1.00	0.00	0.00	0.00	0.00	0.00	0.00	2.00
						COSTEO S/	0.00	0.00	0.00	0.00	0.00	0.00	0.00	0.00	0.00	0.00	0.00	0.00	0.00
					2023	FISICO	0.00	1.00	0.00	0.00	0.00	1.00	0.00	0.00	0.00	0.00	0.00	0.00	2.00
						COSTEO S/	0.00	0.00	0.00	0.00	0.00	0.00	0.00	0.00	0.00	0.00	0.00	0.00	0.00
					2024	FISICO	0.00	1.00	0.00	0.00	0.00	1.00	0.00	0.00	0.00	0.00	0.00	0.00	2.00

						COSTEO S/	0.00	0.00	0.00	0.00	0.00	0.00	0.00	0.00	0.00	0.00	0.00	0.00	0.00
AOI00078700711	4398312 - PERSONA PROTEGIDA CON VACUNA ANTIAMARILICA	060601 - CUTERVO	PERSONA PROTEGIDA	Muy Alta	2022	FISICO	15.00	15.00	15.00	15.00	15.00	15.00	15.00	15.00	16.00	16.00	16.00	16.00	184.00
						COSTEO S/	330,392.32	0.00	0.00	0.00	0.00	0.00	0.00	0.00	0.00	0.00	0.00	0.00	330,392.32
AOI00078700712	4398307 - ATENCION Y TRATAMIENTO DE CASOS DE DENGUE GRAVE	060601 - CUTERVO	PERSONA TRATADA	Muy Alta	2022	FISICO	0.00	0.00	0.00	0.00	0.00	0.00	0.00	0.00	0.00	0.00	0.00	1.00	1.00
						COSTEO S/	12,069.75	0.00	0.00	0.00	0.00	0.00	0.00	0.00	0.00	0.00	0.00	0.00	12,069.75

AEI.05.02 - ATENCIÓN PREVENTIVA Y CONTROL DE LAS ENFERMEDADES METAXÉNICAS Y ZOONÓTICAS DE MANERA INTEGRAL A LA POBLACIÓN.

CODIGO	ACTIVIDAD OPERATIVA	UBIGEO	U.M.	PRIORIDAD	PERIODO MULTIANUAL	PROGRAMACION MENSUAL													TOTAL ANUAL
						META	01	02	03	04	05	06	07	08	09	10	11	12	
AOI00078700385	4398502 - MONITOREO DEL PROGRAMA NO TRANSMISIBLES	060600 -	INFORME	Muy Alta	2022	FISICO	1.00	1.00	1.00	1.00	1.00	1.00	1.00	1.00	1.00	1.00	1.00	1.00	12.00
						COSTEO S/	85,058.62	2,061.00	2,061.00	2,061.00	2,060.00	2,060.00	2,060.00	2,060.00	2,060.00	2,060.00	2,060.00	2,060.00	107,721.62
					2023	FISICO	1.00	1.00	1.00	1.00	1.00	1.00	1.00	1.00	1.00	1.00	1.00	1.00	12.00
						COSTEO S/	2,775.00	2,775.00	2,775.00	2,775.00	2,774.00	2,774.00	2,774.00	2,774.00	2,773.00	2,773.00	2,773.00	2,773.00	33,288.00
					2024	FISICO	1.00	1.00	1.00	1.00	1.00	1.00	1.00	1.00	1.00	1.00	1.00	1.00	12.00
						COSTEO S/	2,775.00	2,775.00	2,775.00	2,775.00	2,774.00	2,774.00	2,774.00	2,774.00	2,773.00	2,773.00	2,773.00	2,773.00	33,288.00
AOI00078700386	0043986 - DESARROLLO DE NORMAS Y GUIAS TECNICAS EN ENFERMEDADES NO TRANSMISIBLES	060601 - CUTERVO	NORMA	Muy Alta	2022	FISICO	1.00	0.00	0.00	0.00	0.00	0.00	0.00	0.00	0.00	0.00	0.00	0.00	1.00
						COSTEO S/	21,653.03	0.00	0.00	0.00	0.00	0.00	0.00	0.00	0.00	0.00	0.00	0.00	21,653.03
					2023	FISICO	1.00	0.00	0.00	0.00	0.00	0.00	0.00	0.00	0.00	0.00	0.00	0.00	1.00
						COSTEO S/	1,624.00	0.00	0.00	0.00	0.00	0.00	0.00	0.00	0.00	0.00	0.00	0.00	1,624.00
					2024	FISICO	1.00	0.00	0.00	0.00	0.00	0.00	0.00	0.00	0.00	0.00	0.00	0.00	1.00
						COSTEO S/	1,624.00	0.00	0.00	0.00	0.00	0.00	0.00	0.00	0.00	0.00	0.00	0.00	1,624.00
AOI00078700387	5001101 - TAMIZAJE Y DETECCIÓN DE CATARATA MEDIANTE EXAMEN DE AGUDEZA VISUAL EN PRIMER Y SEGUNDO NIVEL DE ATENCIÓN	060600 -	PERSONA EVALUADA	Muy Alta	2022	FISICO	866.00	866.00	866.00	866.00	866.00	865.00	865.00	865.00	865.00	865.00	865.00	865.00	10,385.00
						COSTEO S/	12,917.33	0.00	0.00	0.00	0.00	0.00	0.00	0.00	0.00	0.00	0.00	0.00	12,917.33
					2023	FISICO	866.00	866.00	866.00	866.00	866.00	865.00	865.00	865.00	865.00	865.00	865.00	865.00	10,385.00
						COSTEO S/	219.00	219.00	219.00	218.00	218.00	218.00	218.00	218.00	218.00	218.00	218.00	218.00	2,619.00
					2024	FISICO	866.00	866.00	866.00	866.00	866.00	865.00	865.00	865.00	865.00	865.00	865.00	865.00	10,385.00
						COSTEO S/	219.00	219.00	219.00	218.00	218.00	218.00	218.00	218.00	218.00	218.00	218.00	218.00	2,619.00
AOI00078700388	5001102 - EVALUACIÓN Y DESPISTAJE DE CATARATA	060601 - CUTERVO	PERSONA DIAGNOSTICADA	Muy Alta	2022	FISICO	115.00	115.00	115.00	115.00	114.00	114.00	114.00	114.00	114.00	114.00	114.00	114.00	1,372.00
						COSTEO S/	12,038.86	0.00	0.00	0.00	0.00	0.00	0.00	0.00	0.00	0.00	0.00	0.00	12,038.86
					2023	FISICO	115.00	115.00	115.00	115.00	114.00	114.00	114.00	114.00	114.00	114.00	114.00	114.00	1,372.00
						COSTEO S/	0.00	0.00	0.00	0.00	0.00	0.00	0.00	0.00	0.00	0.00	0.00	0.00	0.00
					2024	FISICO	115.00	115.00	115.00	115.00	114.00	114.00	114.00	114.00	114.00	114.00	114.00	114.00	1,372.00
						COSTEO S/	0.00	0.00	0.00	0.00	0.00	0.00	0.00	0.00	0.00	0.00	0.00	0.00	0.00
AOI00078700389	5001302 - EVALUACIÓN DE ERRORES REFRACTIVOS EN NIÑOS (AS) DE 3 A 11 AÑOS	060600 -	PERSONA DIAGNOSTICADA	Muy Alta	2022	FISICO	33.00	32.00	32.00	32.00	32.00	32.00	32.00	32.00	32.00	32.00	32.00	32.00	385.00
						COSTEO S/	8,850.00	0.00	0.00	0.00	0.00	0.00	0.00	0.00	0.00	0.00	0.00	0.00	8,850.00

					2023	FISICO	33.00	32.00	32.00	32.00	32.00	32.00	32.00	32.00	32.00	32.00	32.00	32.00	385.00
						COSTEO S/	0.00	0.00	0.00	0.00	0.00	0.00	0.00	0.00	0.00	0.00	0.00	0.00	0.00
					2024	FISICO	33.00	32.00	32.00	32.00	32.00	32.00	32.00	32.00	32.00	32.00	32.00	32.00	385.00
						COSTEO S/	0.00	0.00	0.00	0.00	0.00	0.00	0.00	0.00	0.00	0.00	0.00	0.00	0.00
AOI00078700390	5001304 - REFERENCIA DE NIÑOS CON ERRORES REFRACTIVOS	060600 -	PERSONA REFERIDA	Muy Alta	2022	FISICO	26.00	26.00	26.00	26.00	26.00	26.00	26.00	26.00	25.00	25.00	25.00	25.00	308.00
						COSTEO S/	700.00	0.00	0.00	0.00	0.00	0.00	0.00	0.00	0.00	0.00	0.00	0.00	700.00
					2023	FISICO	26.00	26.00	26.00	26.00	26.00	26.00	26.00	26.00	25.00	25.00	25.00	25.00	308.00
						COSTEO S/	0.00	0.00	0.00	0.00	0.00	0.00	0.00	0.00	0.00	0.00	0.00	0.00	0.00
					2024	FISICO	26.00	26.00	26.00	26.00	26.00	26.00	26.00	26.00	25.00	25.00	25.00	25.00	308.00
						COSTEO S/	0.00	0.00	0.00	0.00	0.00	0.00	0.00	0.00	0.00	0.00	0.00	0.00	0.00
AOI00078700391	5001306 - TAMIZAJE DE AGUDEZA VISUAL EN NIÑOS (AS) DE 3 A 11 AÑOS	060600 -	PERSONA EVALUADA	Muy Alta	2022	FISICO	691.00	691.00	691.00	691.00	691.00	690.00	690.00	690.00	690.00	690.00	690.00	690.00	8,285.00
						COSTEO S/	42,578.98	0.00	0.00	0.00	0.00	0.00	0.00	0.00	0.00	0.00	0.00	0.00	42,578.98
					2023	FISICO	691.00	691.00	691.00	691.00	691.00	690.00	690.00	690.00	690.00	690.00	690.00	690.00	8,285.00
						COSTEO S/	306.00	306.00	306.00	306.00	306.00	306.00	306.00	305.00	305.00	305.00	305.00	305.00	3,667.00
					2024	FISICO	691.00	691.00	691.00	691.00	691.00	690.00	690.00	690.00	690.00	690.00	690.00	690.00	8,285.00
						COSTEO S/	306.00	306.00	306.00	306.00	306.00	306.00	306.00	305.00	305.00	305.00	305.00	305.00	3,667.00
AOI00078700392	5001501 - PERSONAS DE 12 Y 17 AÑOS CON VALORACIÓN CLÍNICA DE FACTORES DE RIESGO.	060600 -	PERSONA EVALUADA	Muy Alta	2022	FISICO	102.00	102.00	101.00	101.00	101.00	101.00	101.00	101.00	101.00	101.00	101.00	101.00	1,214.00
						COSTEO S/	44,980.74	0.00	0.00	0.00	0.00	0.00	0.00	0.00	0.00	0.00	0.00	0.00	44,980.74
					2023	FISICO	102.00	102.00	101.00	101.00	101.00	101.00	101.00	101.00	101.00	101.00	101.00	101.00	1,214.00
						COSTEO S/	0.00	0.00	0.00	0.00	0.00	0.00	0.00	0.00	0.00	0.00	0.00	0.00	0.00
					2024	FISICO	102.00	102.00	101.00	101.00	101.00	101.00	101.00	101.00	101.00	101.00	101.00	101.00	1,214.00
						COSTEO S/	0.00	0.00	0.00	0.00	0.00	0.00	0.00	0.00	0.00	0.00	0.00	0.00	0.00
AOI00078700393	5001502 - PERSONAS DE 18 A 29 AÑOS CON VALORACION CLINICA DE FACTORES DE RIESGO	060600 -	PERSONA EVALUADA	Muy Alta	2022	FISICO	192.00	192.00	192.00	192.00	192.00	192.00	192.00	191.00	191.00	191.00	191.00	191.00	2,299.00
						COSTEO S/	126,055.60	77,605.00	77,605.00	77,605.00	77,605.00	77,605.00	77,604.00	77,604.00	77,604.00	77,604.00	77,604.00	77,604.00	979,704.60
					2023	FISICO	192.00	192.00	192.00	192.00	192.00	192.00	192.00	191.00	191.00	191.00	191.00	191.00	2,299.00
						COSTEO S/	77,920.00	77,920.00	77,920.00	77,920.00	77,919.00	77,919.00	77,918.00	77,918.00	77,918.00	77,918.00	77,918.00	77,918.00	935,026.00
					2024	FISICO	192.00	192.00	192.00	192.00	192.00	192.00	192.00	191.00	191.00	191.00	191.00	191.00	2,299.00
						COSTEO S/	77,920.00	77,920.00	77,920.00	77,920.00	77,919.00	77,919.00	77,918.00	77,918.00	77,918.00	77,918.00	77,918.00	77,918.00	935,026.00
AOI00078700394	5001503 - PERSONAS DE 30 A 39 AÑOS CON VALORACIÓN CLÍNICA DE FACTORES DE RIESGO.	060600 -	PERSONA EVALUADA	Muy Alta	2022	FISICO	238.00	238.00	238.00	238.00	237.00	237.00	237.00	237.00	237.00	237.00	237.00	237.00	2,848.00
						COSTEO S/	153,878.57	0.00	0.00	0.00	0.00	0.00	0.00	0.00	0.00	0.00	0.00	0.00	153,878.57
					2023	FISICO	238.00	238.00	238.00	238.00	237.00	237.00	237.00	237.00	237.00	237.00	237.00	237.00	2,848.00
						COSTEO S/	0.00	0.00	0.00	0.00	0.00	0.00	0.00	0.00	0.00	0.00	0.00	0.00	0.00
					2024	FISICO	238.00	238.00	238.00	238.00	237.00	237.00	237.00	237.00	237.00	237.00	237.00	237.00	2,848.00
						COSTEO S/	0.00	0.00	0.00	0.00	0.00	0.00	0.00	0.00	0.00	0.00	0.00	0.00	0.00

AOI00078700395	5001504 - PERSONAS DE 5 A 11 AÑOS CON VALORACIÓN CLÍNICA DE FACTORES DE RIESGO	060600 -	PERSONA EVALUADA	Muy Alta	2022	FISICO	115.00	115.00	115.00	115.00	115.00	115.00	115.00	115.00	115.00	115.00	115.00	115.00	1,380.00
						COSTEO S/	36,321.18	0.00	0.00	0.00	0.00	0.00	0.00	0.00	0.00	0.00	0.00	0.00	36,321.18
					2023	FISICO	115.00	115.00	115.00	115.00	115.00	115.00	115.00	115.00	115.00	115.00	115.00	115.00	1,380.00
						COSTEO S/	0.00	0.00	0.00	0.00	0.00	0.00	0.00	0.00	0.00	0.00	0.00	0.00	0.00
					2024	FISICO	115.00	115.00	115.00	115.00	115.00	115.00	115.00	115.00	115.00	115.00	115.00	115.00	1,380.00
						COSTEO S/	0.00	0.00	0.00	0.00	0.00	0.00	0.00	0.00	0.00	0.00	0.00	0.00	0.00
AOI00078700396	5001505 - PERSONAS MAYORES DE 60 AÑOS CON VALORACION CLINICA DE FACTORES DE RIESGO Y TAMIZAJE LABORATORIAL	060600 -	PERSONA EVALUADA	Muy Alta	2022	FISICO	280.00	280.00	280.00	280.00	280.00	280.00	280.00	280.00	280.00	280.00	280.00	280.00	3,360.00
						COSTEO S/	16,774.46	0.00	0.00	0.00	0.00	0.00	0.00	0.00	0.00	0.00	0.00	0.00	16,774.46
					2023	FISICO	280.00	280.00	280.00	280.00	280.00	280.00	280.00	280.00	280.00	280.00	280.00	280.00	3,360.00
						COSTEO S/	0.00	0.00	0.00	0.00	0.00	0.00	0.00	0.00	0.00	0.00	0.00	0.00	0.00
					2024	FISICO	280.00	280.00	280.00	280.00	280.00	280.00	280.00	280.00	280.00	280.00	280.00	280.00	3,360.00
						COSTEO S/	0.00	0.00	0.00	0.00	0.00	0.00	0.00	0.00	0.00	0.00	0.00	0.00	0.00
AOI00078700397	5001507 - PERSONAS DE 40 A 59 AÑOS CON VALORACIÓN CLÍNICA DE FACTORES DE RIESGO Y TAMIZAJE LABORATORIAL	060600 -	PERSONA EVALUADA	Muy Alta	2022	FISICO	365.00	365.00	365.00	365.00	365.00	365.00	365.00	364.00	364.00	364.00	364.00	364.00	4,375.00
						COSTEO S/	135,671.62	0.00	0.00	0.00	0.00	0.00	0.00	0.00	0.00	0.00	0.00	0.00	135,671.62
					2023	FISICO	365.00	365.00	365.00	365.00	365.00	365.00	365.00	364.00	364.00	364.00	364.00	364.00	4,375.00
						COSTEO S/	0.00	0.00	0.00	0.00	0.00	0.00	0.00	0.00	0.00	0.00	0.00	0.00	0.00
					2024	FISICO	365.00	365.00	365.00	365.00	365.00	365.00	365.00	364.00	364.00	364.00	364.00	364.00	4,375.00
						COSTEO S/	0.00	0.00	0.00	0.00	0.00	0.00	0.00	0.00	0.00	0.00	0.00	0.00	0.00
AOI00078700513	4398503 - EVALUACION DEL PROGRAMA DE NO TRASMISIBLES	060600 -	INFORME	Muy Alta	2022	FISICO	1.00	1.00	1.00	1.00	1.00	1.00	1.00	1.00	1.00	1.00	1.00	1.00	12.00
						COSTEO S/	26,255.04	0.00	0.00	0.00	0.00	0.00	0.00	0.00	0.00	0.00	0.00	0.00	26,255.04
					2023	FISICO	1.00	1.00	1.00	1.00	1.00	1.00	1.00	1.00	1.00	1.00	1.00	1.00	12.00
						COSTEO S/	0.00	0.00	0.00	0.00	0.00	0.00	0.00	0.00	0.00	0.00	0.00	0.00	0.00
					2024	FISICO	1.00	1.00	1.00	1.00	1.00	1.00	1.00	1.00	1.00	1.00	1.00	1.00	12.00
						COSTEO S/	0.00	0.00	0.00	0.00	0.00	0.00	0.00	0.00	0.00	0.00	0.00	0.00	0.00
AOI00078700514	4398504 - SUPERVISION DEL PROGRAMA DE NO TRASMISIBLES	060600 -	INFORME	Muy Alta	2022	FISICO	0.00	0.00	1.00	0.00	0.00	1.00	0.00	1.00	0.00	1.00	0.00	0.00	4.00
						COSTEO S/	18,791.93	0.00	0.00	0.00	0.00	0.00	0.00	0.00	0.00	0.00	0.00	0.00	18,791.93
					2023	FISICO	0.00	0.00	1.00	0.00	0.00	1.00	0.00	1.00	0.00	1.00	0.00	0.00	4.00
						COSTEO S/	0.00	0.00	0.00	0.00	0.00	0.00	0.00	0.00	0.00	0.00	0.00	0.00	0.00
					2024	FISICO	0.00	0.00	1.00	0.00	0.00	1.00	0.00	1.00	0.00	1.00	0.00	0.00	4.00
						COSTEO S/	0.00	0.00	0.00	0.00	0.00	0.00	0.00	0.00	0.00	0.00	0.00	0.00	0.00
AOI00078700515	5001103 - REFERENCIA PARA DIAGNÓSTICO Y TRATAMIENTO DE CEGUERA POR CATARATA EN EL PRIMER NIVEL DE ATENCIÓN	060600 -	PERSONA REFERIDA	Muy Alta	2022	FISICO	92.00	92.00	92.00	92.00	92.00	92.00	91.00	91.00	91.00	91.00	91.00	91.00	1,098.00
						COSTEO S/	700.00	0.00	0.00	0.00	0.00	0.00	0.00	0.00	0.00	0.00	0.00	0.00	700.00
					2023	FISICO	92.00	92.00	92.00	92.00	92.00	92.00	91.00	91.00	91.00	91.00	91.00	91.00	1,098.00
						COSTEO S/	0.00	0.00	0.00	0.00	0.00	0.00	0.00	0.00	0.00	0.00	0.00	0.00	0.00
					2024	FISICO	92.00	92.00	92.00	92.00	92.00	92.00	91.00	91.00	91.00	91.00	91.00	91.00	1,098.00
						COSTEO	0.00	0.00	0.00	0.00	0.00	0.00	0.00	0.00	0.00	0.00	0.00	0.00	0.00

						S/													
AOI00078700516	5001105 - CONSEJERÍA PARA DETECCIÓN OPORTUNA Y CONTROL DE CATARATA.	060600 -	PERSONA INFORMADA	Muy Alta	2022	FISICO	22.00	22.00	22.00	22.00	21.00	21.00	21.00	21.00	21.00	21.00	21.00	21.00	256.00
						COSTEO S/	287.10	0.00	0.00	0.00	0.00	0.00	0.00	0.00	0.00	0.00	0.00	0.00	287.10
					2023	FISICO	22.00	22.00	22.00	22.00	21.00	21.00	21.00	21.00	21.00	21.00	21.00	21.00	256.00
						COSTEO S/	0.00	0.00	0.00	0.00	0.00	0.00	0.00	0.00	0.00	0.00	0.00	0.00	0.00
					2024	FISICO	22.00	22.00	22.00	22.00	21.00	21.00	21.00	21.00	21.00	21.00	21.00	21.00	256.00
						COSTEO S/	0.00	0.00	0.00	0.00	0.00	0.00	0.00	0.00	0.00	0.00	0.00	0.00	0.00
AOI00078700657	5001104 - DIAGNOSTICO DE CEGUERA POR CATARATA - CONSULTA POR OFTALMOLOGIA	060601 - CUTERVO	PERSONA EVALUADA	Muy Alta	2022	FISICO	0.00	1.00	1.00	1.00	1.00	1.00	1.00	1.00	1.00	1.00	1.00	0.00	10.00
						COSTEO S/	102,318.30	0.00	0.00	0.00	0.00	0.00	0.00	0.00	0.00	0.00	0.00	0.00	102,318.30
					2023	FISICO	0.00	1.00	1.00	1.00	1.00	1.00	1.00	1.00	1.00	1.00	1.00	0.00	10.00
						COSTEO S/	0.00	0.00	0.00	0.00	0.00	0.00	0.00	0.00	0.00	0.00	0.00	0.00	0.00
					2024	FISICO	0.00	1.00	1.00	1.00	1.00	1.00	1.00	1.00	1.00	1.00	1.00	0.00	10.00
						COSTEO S/	0.00	0.00	0.00	0.00	0.00	0.00	0.00	0.00	0.00	0.00	0.00	0.00	0.00
AOI00078700658	5001107 - EXAMEN DE APOYO AL DIAGNÓSTICO EN CARDIOLOGÍA	060601 - CUTERVO	PERSONA EVALUADA	Muy Alta	2022	FISICO	9.00	9.00	9.00	9.00	8.00	8.00	8.00	8.00	8.00	8.00	8.00	8.00	100.00
						COSTEO S/	84,949.64	0.00	0.00	0.00	0.00	0.00	0.00	0.00	0.00	0.00	0.00	0.00	84,949.64
					2023	FISICO	9.00	9.00	9.00	9.00	8.00	8.00	8.00	8.00	8.00	8.00	8.00	8.00	100.00
						COSTEO S/	0.00	0.00	0.00	0.00	0.00	0.00	0.00	0.00	0.00	0.00	0.00	0.00	0.00
					2024	FISICO	9.00	9.00	9.00	9.00	8.00	8.00	8.00	8.00	8.00	8.00	8.00	8.00	100.00
						COSTEO S/	0.00	0.00	0.00	0.00	0.00	0.00	0.00	0.00	0.00	0.00	0.00	0.00	0.00
AOI00078700659	5001301 - DIAGNOSTICO DE ERRORES REFRACTIVOS	060601 - CUTERVO	PERSONA EVALUADA	Muy Alta	2022	FISICO	1.00	0.00	1.00	0.00	1.00	0.00	1.00	0.00	1.00	0.00	0.00	1.00	6.00
						COSTEO S/	82,468.41	0.00	0.00	0.00	0.00	0.00	0.00	0.00	0.00	0.00	0.00	0.00	82,468.41
					2023	FISICO	1.00	0.00	1.00	0.00	1.00	0.00	1.00	0.00	1.00	0.00	0.00	1.00	6.00
						COSTEO S/	0.00	0.00	0.00	0.00	0.00	0.00	0.00	0.00	0.00	0.00	0.00	0.00	0.00
					2024	FISICO	1.00	0.00	1.00	0.00	1.00	0.00	1.00	0.00	1.00	0.00	0.00	1.00	6.00
						COSTEO S/	0.00	0.00	0.00	0.00	0.00	0.00	0.00	0.00	0.00	0.00	0.00	0.00	0.00

AEI.05.03 - ATENCIÓN PREVENTIVA Y CONTROL INTEGRAL DE ENFERMEDADES NO TRANSMISIBLES EN BENEFICIO DE LA POBLACIÓN.

CODIGO	ACTIVIDAD OPERATIVA	UBIGEO	U.M.	PRIORIDAD	PERIODO MULTIANUAL	PROGRAMACION MENSUAL													TOTAL ANUAL
						META	01	02	03	04	05	06	07	08	09	10	11	12	
AOI00078700398	5001601 - MANEJO DE EMERGENCIA O URGENCIA HIPERTENSIVA	060600 -	PERSONA ATENDIDA	Muy Alta	2022	FISICO	8.00	8.00	8.00	8.00	8.00	8.00	8.00	8.00	8.00	8.00	7.00	7.00	94.00
						COSTEO S/	89.60	0.00	0.00	0.00	0.00	0.00	0.00	0.00	0.00	0.00	0.00	0.00	89.60
					2023	FISICO	8.00	8.00	8.00	8.00	8.00	8.00	8.00	8.00	8.00	8.00	7.00	7.00	94.00
						COSTEO S/	0.00	0.00	0.00	0.00	0.00	0.00	0.00	0.00	0.00	0.00	0.00	0.00	0.00
					2024	FISICO	8.00	8.00	8.00	8.00	8.00	8.00	8.00	8.00	8.00	8.00	7.00	7.00	94.00
						COSTEO S/	0.00	0.00	0.00	0.00	0.00	0.00	0.00	0.00	0.00	0.00	0.00	0.00	0.00
AOI00078700399	5001602 - TRATAMIENTO Y CONTROL DE PERSONAS CON	060600 -	PERSONA ATENDIDA	Muy Alta	2022	FISICO	40.00	40.00	40.00	40.00	40.00	40.00	40.00	40.00	40.00	40.00	40.00	39.00	479.00
						COSTEO	3,691.64	0.00	0.00	0.00	0.00	0.00	0.00	0.00	0.00	0.00	0.00	0.00	3,691.64

	DISLIPIDEMIA					S/													
					2023	FISICO	40.00	40.00	40.00	40.00	40.00	40.00	40.00	40.00	40.00	40.00	40.00	39.00	479.00
						COSTEO S/	0.00	0.00	0.00	0.00	0.00	0.00	0.00	0.00	0.00	0.00	0.00	0.00	0.00
					2024	FISICO	40.00	40.00	40.00	40.00	40.00	40.00	40.00	40.00	40.00	40.00	40.00	39.00	479.00
						COSTEO S/	0.00	0.00	0.00	0.00	0.00	0.00	0.00	0.00	0.00	0.00	0.00	0.00	0.00
AOI00078700400	5001604 - PACIENTE HIPERTENSO DE NO ALTO RIESGO Y CONTROLADO, QUE RECIBE TRATAMIENTO	060600 -	PERSONA TRATADA	Muy Alta	2022	FISICO	108.00	108.00	108.00	107.00	107.00	107.00	107.00	107.00	107.00	107.00	107.00	107.00	1,287.00
						COSTEO S/	16,014.73	4,486.00	4,486.00	4,486.00	4,486.00	4,486.00	4,486.00	4,486.00	4,486.00	4,486.00	4,486.00	4,486.00	65,360.73
					2023	FISICO	108.00	108.00	108.00	107.00	107.00	107.00	107.00	107.00	107.00	107.00	107.00	107.00	1,287.00
						COSTEO S/	10,136.00	10,135.00	10,135.00	10,135.00	10,134.00	10,134.00	10,134.00	10,134.00	10,134.00	10,134.00	10,134.00	10,134.00	121,613.00
					2024	FISICO	108.00	108.00	108.00	107.00	107.00	107.00	107.00	107.00	107.00	107.00	107.00	107.00	1,287.00
						COSTEO S/	10,136.00	10,135.00	10,135.00	10,135.00	10,134.00	10,134.00	10,134.00	10,134.00	10,134.00	10,134.00	10,134.00	10,134.00	121,613.00
AOI00078700401	5001606 - PERSONAS HIPERTENSAS CON TRATAMIENTO ESPECIALIZADO	060600 -	PERSONA ATENDIDA	Muy Alta	2022	FISICO	1.00	1.00	1.00	1.00	1.00	1.00	1.00	1.00	1.00	1.00	0.00	0.00	10.00
						COSTEO S/	7,602.00	0.00	0.00	0.00	0.00	0.00	0.00	0.00	0.00	0.00	0.00	0.00	7,602.00
					2023	FISICO	1.00	1.00	1.00	1.00	1.00	1.00	1.00	1.00	1.00	1.00	0.00	0.00	10.00
						COSTEO S/	0.00	0.00	0.00	0.00	0.00	0.00	0.00	0.00	0.00	0.00	0.00	0.00	0.00
					2024	FISICO	1.00	1.00	1.00	1.00	1.00	1.00	1.00	1.00	1.00	1.00	0.00	0.00	10.00
						COSTEO S/	0.00	0.00	0.00	0.00	0.00	0.00	0.00	0.00	0.00	0.00	0.00	0.00	0.00
AOI00078700402	5001607 - PACIENTES HIPERTENSOS CON ESTRATIFICACION DE RIESGO CARDIOVASCULAR	060600 -	PERSONA EVALUADA	Muy Alta	2022	FISICO	2.00	2.00	2.00	2.00	2.00	2.00	2.00	2.00	2.00	2.00	0.00	0.00	20.00
						COSTEO S/	59,586.80	0.00	0.00	0.00	0.00	0.00	0.00	0.00	0.00	0.00	0.00	0.00	59,586.80
					2023	FISICO	2.00	2.00	2.00	2.00	2.00	2.00	2.00	2.00	2.00	2.00	0.00	0.00	20.00
						COSTEO S/	0.00	0.00	0.00	0.00	0.00	0.00	0.00	0.00	0.00	0.00	0.00	0.00	0.00
					2024	FISICO	2.00	2.00	2.00	2.00	2.00	2.00	2.00	2.00	2.00	2.00	0.00	0.00	20.00
						COSTEO S/	0.00	0.00	0.00	0.00	0.00	0.00	0.00	0.00	0.00	0.00	0.00	0.00	0.00
AOI00078700403	5001701 - MANEJO BASICO DE CRISIS HIPOGLICEMICA O HIPERGLICEMICA EN PACIENTES DIABETICOS	060600 -	PERSONA ATENDIDA	Muy Alta	2022	FISICO	2.00	1.00	2.00	1.00	2.00	1.00	2.00	1.00	2.00	1.00	2.00	1.00	18.00
						COSTEO S/	2,463.49	0.00	0.00	0.00	0.00	0.00	0.00	0.00	0.00	0.00	0.00	0.00	2,463.49
					2023	FISICO	2.00	1.00	2.00	1.00	2.00	1.00	2.00	1.00	2.00	1.00	2.00	1.00	18.00
						COSTEO S/	270.00	270.00	270.00	270.00	270.00	270.00	270.00	270.00	270.00	269.00	269.00	269.00	3,237.00
					2024	FISICO	2.00	1.00	2.00	1.00	2.00	1.00	2.00	1.00	2.00	1.00	2.00	1.00	18.00
						COSTEO S/	270.00	270.00	270.00	270.00	270.00	270.00	270.00	270.00	270.00	269.00	269.00	269.00	3,237.00
AOI00078700404	5001705 - VALORACIÓN DE COMPLICACIONES EN PERSONAS CON DIABETES	060601 - CUTERVO	PERSONA ATENDIDA	Muy Alta	2022	FISICO	1.00	1.00	1.00	1.00	1.00	1.00	1.00	1.00	1.00	1.00	0.00	0.00	10.00
						COSTEO S/	29,414.23	0.00	0.00	0.00	0.00	0.00	0.00	0.00	0.00	0.00	0.00	0.00	29,414.23
					2023	FISICO	1.00	1.00	1.00	1.00	1.00	1.00	1.00	1.00	1.00	1.00	0.00	0.00	10.00
						COSTEO S/	0.00	0.00	0.00	0.00	0.00	0.00	0.00	0.00	0.00	0.00	0.00	0.00	0.00
					2024	FISICO	1.00	1.00	1.00	1.00	1.00	1.00	1.00	1.00	1.00	1.00	0.00	0.00	10.00
						COSTEO S/	0.00	0.00	0.00	0.00	0.00	0.00	0.00	0.00	0.00	0.00	0.00	0.00	0.00

AOI00078700405	5001703 - PACIENTE DIABÉTICO NO COMPLICADO CONTROLADO	060601 - CUTERVO	PERSONA CONTROLADA	Muy Alta	2022	FISICO	20.00	20.00	20.00	19.00	19.00	19.00	19.00	19.00	19.00	19.00	19.00	19.00	231.00
						COSTEO S/	440,546.82	0.00	0.00	0.00	0.00	0.00	0.00	0.00	0.00	0.00	0.00	0.00	440,546.82
					2023	FISICO	20.00	20.00	20.00	19.00	19.00	19.00	19.00	19.00	19.00	19.00	19.00	19.00	231.00
						COSTEO S/	0.00	0.00	0.00	0.00	0.00	0.00	0.00	0.00	0.00	0.00	0.00	0.00	0.00
					2024	FISICO	20.00	20.00	20.00	19.00	19.00	19.00	19.00	19.00	19.00	19.00	19.00	19.00	231.00
						COSTEO S/	0.00	0.00	0.00	0.00	0.00	0.00	0.00	0.00	0.00	0.00	0.00	0.00	0.00
AOI00078700531	5000804 - REHABILITACION PROTESICA	060600 -	CASO TRATADO	Muy Alta	2022	FISICO	3.00	3.00	3.00	3.00	2.00	2.00	2.00	2.00	2.00	2.00	2.00	2.00	28.00
						COSTEO S/	0.00	0.00	0.00	0.00	0.00	0.00	0.00	0.00	0.00	0.00	0.00	0.00	0.00
					2023	FISICO	3.00	3.00	3.00	3.00	2.00	2.00	2.00	2.00	2.00	2.00	2.00	2.00	28.00
						COSTEO S/	0.00	0.00	0.00	0.00	0.00	0.00	0.00	0.00	0.00	0.00	0.00	0.00	0.00
					2024	FISICO	3.00	3.00	3.00	3.00	2.00	2.00	2.00	2.00	2.00	2.00	2.00	2.00	28.00
						COSTEO S/	0.00	0.00	0.00	0.00	0.00	0.00	0.00	0.00	0.00	0.00	0.00	0.00	0.00
AOI00078700533	0081301 - TAMIZAJE DE LA PERSONA CON RIESGO DE GLAUCOMA EN EL PRIMER Y SEGUNDO NIVEL DE ATENCIÓN	060601 - CUTERVO	PERSONA EVALUADA	Muy Alta	2022	FISICO	34.00	34.00	34.00	34.00	34.00	34.00	34.00	33.00	33.00	33.00	33.00	33.00	403.00
						COSTEO S/	2,080.30	0.00	0.00	0.00	0.00	0.00	0.00	0.00	0.00	0.00	0.00	0.00	2,080.30
					2023	FISICO	34.00	34.00	34.00	34.00	34.00	34.00	34.00	33.00	33.00	33.00	33.00	33.00	403.00
						COSTEO S/	0.00	0.00	0.00	0.00	0.00	0.00	0.00	0.00	0.00	0.00	0.00	0.00	0.00
					2024	FISICO	34.00	34.00	34.00	34.00	34.00	34.00	34.00	33.00	33.00	33.00	33.00	33.00	403.00
						COSTEO S/	0.00	0.00	0.00	0.00	0.00	0.00	0.00	0.00	0.00	0.00	0.00	0.00	0.00
AOI00078700534	0081302 - CONSEJERÍA INTEGRAL EN SALUD OCULAR Y GLAUCOMA	060600 -	PERSONA INFORMADA	Muy Alta	2022	FISICO	5.00	5.00	5.00	4.00	4.00	4.00	4.00	4.00	4.00	4.00	4.00	4.00	51.00
						COSTEO S/	120.00	0.00	0.00	0.00	0.00	0.00	0.00	0.00	0.00	0.00	0.00	0.00	120.00
					2023	FISICO	5.00	5.00	5.00	4.00	4.00	4.00	4.00	4.00	4.00	4.00	4.00	4.00	51.00
						COSTEO S/	0.00	0.00	0.00	0.00	0.00	0.00	0.00	0.00	0.00	0.00	0.00	0.00	0.00
					2024	FISICO	5.00	5.00	5.00	4.00	4.00	4.00	4.00	4.00	4.00	4.00	4.00	4.00	51.00
						COSTEO S/	0.00	0.00	0.00	0.00	0.00	0.00	0.00	0.00	0.00	0.00	0.00	0.00	0.00
AOI00078700535	0081303 - REFERENCIA PARA DIAGNÓSTICO Y TRATAMIENTO DE GLAUCOMA EN EL PRIMER NIVEL DE ATENCIÓN	060600 -	PERSONA REFERIDA	Muy Alta	2022	FISICO	5.00	5.00	5.00	4.00	4.00	4.00	4.00	4.00	4.00	4.00	4.00	4.00	51.00
						COSTEO S/	4,000.00	0.00	0.00	0.00	0.00	0.00	0.00	0.00	0.00	0.00	0.00	0.00	4,000.00
					2023	FISICO	5.00	5.00	5.00	4.00	4.00	4.00	4.00	4.00	4.00	4.00	4.00	4.00	51.00
						COSTEO S/	0.00	0.00	0.00	0.00	0.00	0.00	0.00	0.00	0.00	0.00	0.00	0.00	0.00
					2024	FISICO	5.00	5.00	5.00	4.00	4.00	4.00	4.00	4.00	4.00	4.00	4.00	4.00	51.00
						COSTEO S/	0.00	0.00	0.00	0.00	0.00	0.00	0.00	0.00	0.00	0.00	0.00	0.00	0.00
AOI00078700536	0081305 - EVALUACIÓN DE LA PERSONA CON RIESGO DE GLAUCOMA EN EL PRIMER Y SEGUNDO NIVEL DE ATENCIÓN	060601 - CUTERVO	PERSONA EVALUADA	Muy Alta	2022	FISICO	5.00	5.00	5.00	4.00	4.00	4.00	4.00	4.00	4.00	4.00	4.00	4.00	51.00
						COSTEO S/	2,005.04	0.00	0.00	0.00	0.00	0.00	0.00	0.00	0.00	0.00	0.00	0.00	2,005.04
					2023	FISICO	5.00	5.00	5.00	4.00	4.00	4.00	4.00	4.00	4.00	4.00	4.00	4.00	51.00
						COSTEO S/	0.00	0.00	0.00	0.00	0.00	0.00	0.00	0.00	0.00	0.00	0.00	0.00	0.00
					2024	FISICO	5.00	5.00	5.00	4.00	4.00	4.00	4.00	4.00	4.00	4.00	4.00	4.00	51.00

					COSTEO S/	0.00	0.00	0.00	0.00	0.00	0.00	0.00	0.00	0.00	0.00	0.00	0.00	0.00
AOI00078700537	0086601 - DETECCIÓN DE PERSONA CON ENFERMEDADES EXTERNAS DEL OJO	060600 -	PERSONA EVALUADA	Muy Alta	2022	FISICO	28.00	28.00	28.00	27.00	27.00	27.00	27.00	27.00	27.00	27.00	27.00	27.00	327.00
						COSTEO S/	12,748.37	0.00	0.00	0.00	0.00	0.00	0.00	0.00	0.00	0.00	0.00	0.00	12,748.37
					2023	FISICO	28.00	28.00	28.00	27.00	27.00	27.00	27.00	27.00	27.00	27.00	27.00	27.00	327.00
						COSTEO S/	0.00	0.00	0.00	0.00	0.00	0.00	0.00	0.00	0.00	0.00	0.00	0.00	0.00
					2024	FISICO	28.00	28.00	28.00	27.00	27.00	27.00	27.00	27.00	27.00	27.00	27.00	27.00	327.00
						COSTEO S/	0.00	0.00	0.00	0.00	0.00	0.00	0.00	0.00	0.00	0.00	0.00	0.00	0.00
AOI00078700538	0086602 - DIAGNÓSTICO DE ENFERMEDADES EXTERNAS DEL OJO	060600 -	PERSONA EVALUADA	Muy Alta	2022	FISICO	13.00	13.00	13.00	13.00	13.00	13.00	13.00	13.00	13.00	13.00	13.00	12.00	155.00
						COSTEO S/	7,789.75	0.00	0.00	0.00	0.00	0.00	0.00	0.00	0.00	0.00	0.00	0.00	7,789.75
					2023	FISICO	13.00	13.00	13.00	13.00	13.00	13.00	13.00	13.00	13.00	13.00	13.00	12.00	155.00
						COSTEO S/	0.00	0.00	0.00	0.00	0.00	0.00	0.00	0.00	0.00	0.00	0.00	0.00	0.00
					2024	FISICO	13.00	13.00	13.00	13.00	13.00	13.00	13.00	13.00	13.00	13.00	13.00	12.00	155.00
						COSTEO S/	0.00	0.00	0.00	0.00	0.00	0.00	0.00	0.00	0.00	0.00	0.00	0.00	0.00
AOI00078700539	0086603 - CONSEJERÍA INTEGRAL EN SALUD OCULAR - ENFERMEDADES EXTERNAS DEL OJO	060600 -	PERSONA INFORMADA	Muy Alta	2022	FISICO	13.00	13.00	13.00	13.00	13.00	13.00	13.00	13.00	12.00	12.00	12.00	12.00	152.00
						COSTEO S/	183.00	0.00	0.00	0.00	0.00	0.00	0.00	0.00	0.00	0.00	0.00	0.00	183.00
					2023	FISICO	13.00	13.00	13.00	13.00	13.00	13.00	13.00	13.00	12.00	12.00	12.00	12.00	152.00
						COSTEO S/	0.00	0.00	0.00	0.00	0.00	0.00	0.00	0.00	0.00	0.00	0.00	0.00	0.00
					2024	FISICO	13.00	13.00	13.00	13.00	13.00	13.00	13.00	13.00	12.00	12.00	12.00	12.00	152.00
						COSTEO S/	0.00	0.00	0.00	0.00	0.00	0.00	0.00	0.00	0.00	0.00	0.00	0.00	0.00
AOI00078700612	5001202 - TRATAMIENTO Y CONTROL ESPECIALIZADO DE COMPLICACIONES POST QUIRURGICAS CON GLAUCOMA	060601 - CUTERVO	PERSONA TRATADA	Muy Alta	2022	FISICO	0.00	0.00	0.00	0.00	0.00	0.00	0.00	0.00	0.00	0.00	0.00	0.00	0.00
						COSTEO S/	0.00	0.00	0.00	0.00	0.00	0.00	0.00	0.00	0.00	0.00	0.00	0.00	0.00
					2023	FISICO	0.00	0.00	0.00	0.00	0.00	0.00	0.00	0.00	0.00	0.00	0.00	0.00	0.00
						COSTEO S/	0.00	0.00	0.00	0.00	0.00	0.00	0.00	0.00	0.00	0.00	0.00	0.00	0.00
					2024	FISICO	0.00	0.00	0.00	0.00	0.00	0.00	0.00	0.00	0.00	0.00	0.00	0.00	0.00
						COSTEO S/	0.00	0.00	0.00	0.00	0.00	0.00	0.00	0.00	0.00	0.00	0.00	0.00	0.00
AOI00078700622	0068002 - EXAMEN ESTOMATOLOGICO	060601 - CUTERVO	PERSONA ATENDIDA	Muy Alta	2022	FISICO	609.00	609.00	609.00	609.00	608.00	608.00	608.00	608.00	608.00	608.00	608.00	608.00	7,300.00
						COSTEO S/	131,181.72	0.00	0.00	0.00	0.00	0.00	0.00	0.00	0.00	0.00	0.00	0.00	131,181.72
					2023	FISICO	609.00	609.00	609.00	609.00	608.00	608.00	608.00	608.00	608.00	608.00	608.00	608.00	7,300.00
						COSTEO S/	961.00	961.00	961.00	961.00	961.00	960.00	960.00	960.00	960.00	960.00	960.00	960.00	11,525.00
					2024	FISICO	609.00	609.00	609.00	609.00	608.00	608.00	608.00	608.00	608.00	608.00	608.00	608.00	7,300.00
						COSTEO S/	961.00	961.00	961.00	961.00	961.00	960.00	960.00	960.00	960.00	960.00	960.00	960.00	11,525.00
AOI00078700623	5000702 - CONSULTA ESTOMATOLOGICA	060601 - CUTERVO	PERSONA TRATADA	Muy Alta	2022	FISICO	300.00	300.00	300.00	300.00	300.00	300.00	300.00	300.00	300.00	300.00	299.00	299.00	3,598.00
						COSTEO S/	2,106.96	0.00	0.00	0.00	0.00	0.00	0.00	0.00	0.00	0.00	0.00	0.00	2,106.96
					2023	FISICO	300.00	300.00	300.00	300.00	300.00	300.00	300.00	300.00	300.00	300.00	299.00	299.00	3,598.00
							350.00	350.00	350.00	349.00	349.00	349.00	349.00	349.00	349.00	349.00	349.00	349.00	4,191.00

						COSTEO S/													
						FISICO	300.00	300.00	300.00	300.00	300.00	300.00	300.00	300.00	300.00	300.00	299.00	299.00	3,598.00
					2024	COSTEO S/	350.00	350.00	350.00	349.00	349.00	349.00	349.00	349.00	349.00	349.00	349.00	349.00	4,191.00
AOI00078700660	5001605 - PACIENTES CON ENFERMEDAD CARDIOMETABOLICA ORGANIZADOS QUE RECIBEN EDUCACION PARA EL CONTROL DE LA ENFERMEDAD	060601 - CUTERVO	PERSONA CAPACITADA	Muy Alta	2022	FISICO	5.00	5.00	4.00	4.00	4.00	4.00	4.00	4.00	4.00	4.00	4.00	4.00	50.00
						COSTEO S/	1,370.70	0.00	0.00	0.00	0.00	0.00	0.00	0.00	0.00	0.00	0.00	0.00	1,370.70
					2023	FISICO	5.00	5.00	4.00	4.00	4.00	4.00	4.00	4.00	4.00	4.00	4.00	4.00	50.00
						COSTEO S/	0.00	0.00	0.00	0.00	0.00	0.00	0.00	0.00	0.00	0.00	0.00	0.00	0.00
					2024	FISICO	5.00	5.00	4.00	4.00	4.00	4.00	4.00	4.00	4.00	4.00	4.00	4.00	50.00
						COSTEO S/	0.00	0.00	0.00	0.00	0.00	0.00	0.00	0.00	0.00	0.00	0.00	0.00	0.00
AOI00078700661	5001704 - PACIENTES DIABETICOS CON TRATAMIENTO ESPECIALIZADO	060601 - CUTERVO	PERSONA ATENDIDA	Muy Alta	2022	FISICO	0.00	1.00	0.00	1.00	0.00	1.00	0.00	1.00	0.00	1.00	0.00	0.00	5.00
						COSTEO S/	24,250.21	0.00	0.00	0.00	0.00	0.00	0.00	0.00	0.00	0.00	0.00	0.00	24,250.21
					2023	FISICO	0.00	1.00	0.00	1.00	0.00	1.00	0.00	1.00	0.00	1.00	0.00	0.00	5.00
						COSTEO S/	0.00	0.00	0.00	0.00	0.00	0.00	0.00	0.00	0.00	0.00	0.00	0.00	0.00
					2024	FISICO	0.00	1.00	0.00	1.00	0.00	1.00	0.00	1.00	0.00	1.00	0.00	0.00	5.00
						COSTEO S/	0.00	0.00	0.00	0.00	0.00	0.00	0.00	0.00	0.00	0.00	0.00	0.00	0.00
AOI00078700662	5001706 - MANEJO DEL SOBREPESO Y OBESIDAD	060601 - CUTERVO	PERSONA ATENDIDA	Muy Alta	2022	FISICO	21.00	21.00	21.00	21.00	21.00	21.00	21.00	21.00	21.00	21.00	20.00	20.00	250.00
						COSTEO S/	559.20	0.00	0.00	0.00	0.00	0.00	0.00	0.00	0.00	0.00	0.00	0.00	559.20
					2023	FISICO	21.00	21.00	21.00	21.00	21.00	21.00	21.00	21.00	21.00	21.00	20.00	20.00	250.00
						COSTEO S/	0.00	0.00	0.00	0.00	0.00	0.00	0.00	0.00	0.00	0.00	0.00	0.00	0.00
					2024	FISICO	21.00	21.00	21.00	21.00	21.00	21.00	21.00	21.00	21.00	21.00	20.00	20.00	250.00
						COSTEO S/	0.00	0.00	0.00	0.00	0.00	0.00	0.00	0.00	0.00	0.00	0.00	0.00	0.00
AOI00078700663	5001707 - MANEJO DE LA ENFERMEDAD RENAL DIABETICA	060601 - CUTERVO	PERSONA ATENDIDA	Muy Alta	2022	FISICO	0.00	0.00	1.00	0.00	0.00	1.00	0.00	0.00	1.00	0.00	0.00	1.00	4.00
						COSTEO S/	18,766.42	0.00	0.00	0.00	0.00	0.00	0.00	0.00	0.00	0.00	0.00	0.00	18,766.42
					2023	FISICO	0.00	0.00	1.00	0.00	0.00	1.00	0.00	0.00	1.00	0.00	0.00	1.00	4.00
						COSTEO S/	0.00	0.00	0.00	0.00	0.00	0.00	0.00	0.00	0.00	0.00	0.00	0.00	0.00
					2024	FISICO	0.00	0.00	1.00	0.00	0.00	1.00	0.00	0.00	1.00	0.00	0.00	1.00	4.00
						COSTEO S/	0.00	0.00	0.00	0.00	0.00	0.00	0.00	0.00	0.00	0.00	0.00	0.00	0.00
AOI00078700664	0068001 - ASESORIA NUTRICIONAL PARA EL CONTROL DE ENFERMEDADES DENTALES	060601 - CUTERVO	PERSONA ATENDIDA	Muy Alta	2022	FISICO	469.00	469.00	468.00	468.00	468.00	468.00	468.00	468.00	468.00	468.00	468.00	468.00	5,618.00
						COSTEO S/	1,869.30	0.00	0.00	0.00	0.00	0.00	0.00	0.00	0.00	0.00	0.00	0.00	1,869.30
					2023	FISICO	469.00	469.00	468.00	468.00	468.00	468.00	468.00	468.00	468.00	468.00	468.00	468.00	5,618.00
						COSTEO S/	0.00	0.00	0.00	0.00	0.00	0.00	0.00	0.00	0.00	0.00	0.00	0.00	0.00
					2024	FISICO	469.00	469.00	468.00	468.00	468.00	468.00	468.00	468.00	468.00	468.00	468.00	468.00	5,618.00
						COSTEO S/	0.00	0.00	0.00	0.00	0.00	0.00	0.00	0.00	0.00	0.00	0.00	0.00	0.00
AOI00078700665	0068003 - INSTRUCCIÓN DE HIGIENE ORAL	060601 - CUTERVO	ACCION	Muy Alta	2022	FISICO	469.00	469.00	468.00	468.00	468.00	468.00	468.00	468.00	468.00	468.00	468.00	468.00	5,618.00
							34,764.20	0.00	0.00	0.00	0.00	0.00	0.00	0.00	0.00	0.00	0.00	0.00	34,764.20

						COSTEO S/													
					2023	FISICO	469.00	469.00	468.00	468.00	468.00	468.00	468.00	468.00	468.00	468.00	468.00	468.00	5,618.00
						COSTEO S/	0.00	0.00	0.00	0.00	0.00	0.00	0.00	0.00	0.00	0.00	0.00	0.00	0.00
					2024	FISICO	469.00	469.00	468.00	468.00	468.00	468.00	468.00	468.00	468.00	468.00	468.00	468.00	5,618.00
						COSTEO S/	0.00	0.00	0.00	0.00	0.00	0.00	0.00	0.00	0.00	0.00	0.00	0.00	0.00
AOI00078700666	5000601 - APLICACION DE SELLANTES	060601 - CUTERVO	ACCION	Muy Alta	2022	FISICO	52.00	52.00	52.00	52.00	52.00	52.00	52.00	52.00	52.00	52.00	52.00	52.00	624.00
						COSTEO S/	23,407.98	0.00	0.00	0.00	0.00	0.00	0.00	0.00	0.00	0.00	0.00	0.00	23,407.98
					2023	FISICO	52.00	52.00	52.00	52.00	52.00	52.00	52.00	52.00	52.00	52.00	52.00	52.00	624.00
						COSTEO S/	0.00	0.00	0.00	0.00	0.00	0.00	0.00	0.00	0.00	0.00	0.00	0.00	0.00
					2024	FISICO	52.00	52.00	52.00	52.00	52.00	52.00	52.00	52.00	52.00	52.00	52.00	52.00	624.00
						COSTEO S/	0.00	0.00	0.00	0.00	0.00	0.00	0.00	0.00	0.00	0.00	0.00	0.00	0.00
AOI00078700667	5000602 - APLICACION DE FLUOR BARNIZ	060601 - CUTERVO	PERSONA ATENDIDA	Muy Alta	2022	FISICO	248.00	248.00	248.00	248.00	247.00	247.00	247.00	247.00	247.00	247.00	247.00	247.00	2,968.00
						COSTEO S/	7,385.80	0.00	0.00	0.00	0.00	0.00	0.00	0.00	0.00	0.00	0.00	0.00	7,385.80
					2023	FISICO	248.00	248.00	248.00	248.00	247.00	247.00	247.00	247.00	247.00	247.00	247.00	247.00	2,968.00
						COSTEO S/	0.00	0.00	0.00	0.00	0.00	0.00	0.00	0.00	0.00	0.00	0.00	0.00	0.00
					2024	FISICO	248.00	248.00	248.00	248.00	247.00	247.00	247.00	247.00	247.00	247.00	247.00	247.00	2,968.00
						COSTEO S/	0.00	0.00	0.00	0.00	0.00	0.00	0.00	0.00	0.00	0.00	0.00	0.00	0.00
AOI00078700668	5000603 - APLICACION DEL FLUOR GEL	060601 - CUTERVO	PERSONA ATENDIDA	Muy Alta	2022	FISICO	489.00	489.00	489.00	489.00	489.00	488.00	488.00	488.00	488.00	488.00	488.00	488.00	5,861.00
						COSTEO S/	416.00	0.00	0.00	0.00	0.00	0.00	0.00	0.00	0.00	0.00	0.00	0.00	416.00
					2023	FISICO	489.00	489.00	489.00	489.00	489.00	488.00	488.00	488.00	488.00	488.00	488.00	488.00	5,861.00
						COSTEO S/	0.00	0.00	0.00	0.00	0.00	0.00	0.00	0.00	0.00	0.00	0.00	0.00	0.00
					2024	FISICO	489.00	489.00	489.00	489.00	489.00	488.00	488.00	488.00	488.00	488.00	488.00	488.00	5,861.00
						COSTEO S/	0.00	0.00	0.00	0.00	0.00	0.00	0.00	0.00	0.00	0.00	0.00	0.00	0.00
AOI00078700669	5000606 - PROFILAXIS DENTAL	060601 - CUTERVO	PERSONA ATENDIDA	Muy Alta	2022	FISICO	450.00	450.00	450.00	450.00	450.00	450.00	450.00	450.00	449.00	449.00	449.00	449.00	5,396.00
						COSTEO S/	6,038.00	0.00	0.00	0.00	0.00	0.00	0.00	0.00	0.00	0.00	0.00	0.00	6,038.00
					2023	FISICO	450.00	450.00	450.00	450.00	450.00	450.00	450.00	450.00	449.00	449.00	449.00	449.00	5,396.00
						COSTEO S/	0.00	0.00	0.00	0.00	0.00	0.00	0.00	0.00	0.00	0.00	0.00	0.00	0.00
					2024	FISICO	450.00	450.00	450.00	450.00	450.00	450.00	450.00	450.00	449.00	449.00	449.00	449.00	5,396.00
						COSTEO S/	0.00	0.00	0.00	0.00	0.00	0.00	0.00	0.00	0.00	0.00	0.00	0.00	0.00
AOI00078700670	0068101 - RASPAJE DENTAL	060601 - CUTERVO	CASO TRATADO	Muy Alta	2022	FISICO	60.00	60.00	60.00	60.00	60.00	60.00	60.00	60.00	60.00	59.00	59.00	59.00	717.00
						COSTEO S/	1,587.14	0.00	0.00	0.00	0.00	0.00	0.00	0.00	0.00	0.00	0.00	0.00	1,587.14
					2023	FISICO	60.00	60.00	60.00	60.00	60.00	60.00	60.00	60.00	60.00	59.00	59.00	59.00	717.00
						COSTEO S/	0.00	0.00	0.00	0.00	0.00	0.00	0.00	0.00	0.00	0.00	0.00	0.00	0.00
					2024	FISICO	60.00	60.00	60.00	60.00	60.00	60.00	60.00	60.00	60.00	59.00	59.00	59.00	717.00
						COSTEO S/	0.00	0.00	0.00	0.00	0.00	0.00	0.00	0.00	0.00	0.00	0.00	0.00	0.00

AOI00078700671	5000701 - DEBRIDACION DE LOS PROCESOS INFECCIOSOS BUCODENTALES	060601 - CUTERVO	CASO TRATADO	Muy Alta	2022	FISICO	83.00	83.00	82.00	82.00	82.00	82.00	82.00	82.00	82.00	82.00	82.00	82.00	986.00
						COSTEO S/	10,023.76	0.00	0.00	0.00	0.00	0.00	0.00	0.00	0.00	0.00	0.00	0.00	10,023.76
					2023	FISICO	83.00	83.00	82.00	82.00	82.00	82.00	82.00	82.00	82.00	82.00	82.00	82.00	986.00
						COSTEO S/	0.00	0.00	0.00	0.00	0.00	0.00	0.00	0.00	0.00	0.00	0.00	0.00	0.00
					2024	FISICO	83.00	83.00	82.00	82.00	82.00	82.00	82.00	82.00	82.00	82.00	82.00	82.00	986.00
						COSTEO S/	0.00	0.00	0.00	0.00	0.00	0.00	0.00	0.00	0.00	0.00	0.00	0.00	0.00
AOI00078700672	5000703 - EXODONCIA SIMPLE	060601 - CUTERVO	CASO TRATADO	Muy Alta	2022	FISICO	83.00	83.00	83.00	83.00	83.00	83.00	82.00	82.00	82.00	82.00	82.00	82.00	990.00
						COSTEO S/	49,206.00	0.00	0.00	0.00	0.00	0.00	0.00	0.00	0.00	0.00	0.00	0.00	49,206.00
					2023	FISICO	83.00	83.00	83.00	83.00	83.00	83.00	82.00	82.00	82.00	82.00	82.00	82.00	990.00
						COSTEO S/	0.00	0.00	0.00	0.00	0.00	0.00	0.00	0.00	0.00	0.00	0.00	0.00	0.00
					2024	FISICO	83.00	83.00	83.00	83.00	83.00	83.00	82.00	82.00	82.00	82.00	82.00	82.00	990.00
						COSTEO S/	0.00	0.00	0.00	0.00	0.00	0.00	0.00	0.00	0.00	0.00	0.00	0.00	0.00
AOI00078700673	5000704 - RESTAURACIONES DENTALES CON IONOMERO DE VIDRIO	060601 - CUTERVO	CASO TRATADO	Muy Alta	2022	FISICO	83.00	83.00	83.00	83.00	83.00	83.00	82.00	82.00	82.00	82.00	82.00	82.00	990.00
						COSTEO S/	62,306.22	0.00	0.00	0.00	0.00	0.00	0.00	0.00	0.00	0.00	0.00	0.00	62,306.22
					2023	FISICO	83.00	83.00	83.00	83.00	83.00	83.00	82.00	82.00	82.00	82.00	82.00	82.00	990.00
						COSTEO S/	0.00	0.00	0.00	0.00	0.00	0.00	0.00	0.00	0.00	0.00	0.00	0.00	0.00
					2024	FISICO	83.00	83.00	83.00	83.00	83.00	83.00	82.00	82.00	82.00	82.00	82.00	82.00	990.00
						COSTEO S/	0.00	0.00	0.00	0.00	0.00	0.00	0.00	0.00	0.00	0.00	0.00	0.00	0.00
AOI00078700674	5000705 - RESTAURACIONES DENTALES CON RESINA	060601 - CUTERVO	CASO TRATADO	Muy Alta	2022	FISICO	85.00	85.00	85.00	85.00	84.00	84.00	84.00	84.00	84.00	84.00	84.00	84.00	1,012.00
						COSTEO S/	4,678.31	0.00	0.00	0.00	0.00	0.00	0.00	0.00	0.00	0.00	0.00	0.00	4,678.31
					2023	FISICO	85.00	85.00	85.00	85.00	84.00	84.00	84.00	84.00	84.00	84.00	84.00	84.00	1,012.00
						COSTEO S/	0.00	0.00	0.00	0.00	0.00	0.00	0.00	0.00	0.00	0.00	0.00	0.00	0.00
					2024	FISICO	85.00	85.00	85.00	85.00	84.00	84.00	84.00	84.00	84.00	84.00	84.00	84.00	1,012.00
						COSTEO S/	0.00	0.00	0.00	0.00	0.00	0.00	0.00	0.00	0.00	0.00	0.00	0.00	0.00
AOI00078700675	0081304 - DIAGNÓSTICO DE GLAUCOMA	060601 - CUTERVO	PERSONA EVALUADA	Muy Alta	2022	FISICO	0.00	1.00	0.00	0.00	0.00	0.00	0.00	0.00	1.00	0.00	0.00	0.00	2.00
						COSTEO S/	26,265.16	0.00	0.00	0.00	0.00	0.00	0.00	0.00	0.00	0.00	0.00	0.00	26,265.16
					2023	FISICO	0.00	1.00	0.00	0.00	0.00	0.00	0.00	0.00	1.00	0.00	0.00	0.00	2.00
						COSTEO S/	0.00	0.00	0.00	0.00	0.00	0.00	0.00	0.00	0.00	0.00	0.00	0.00	0.00
					2024	FISICO	0.00	1.00	0.00	0.00	0.00	0.00	0.00	0.00	1.00	0.00	0.00	0.00	2.00
						COSTEO S/	0.00	0.00	0.00	0.00	0.00	0.00	0.00	0.00	0.00	0.00	0.00	0.00	0.00
AOI00078700676	0086604 - REFERENCIA PARA DIAGNÓSTICO Y TRATAMIENTO DE ENFERMEDADES EXTERNAS DEL OJO EN EL PRIMER NIVEL DE ATENCIÓN	060601 - CUTERVO	PERSONA REFERIDA	Muy Alta	2022	FISICO	12.00	12.00	12.00	12.00	12.00	12.00	12.00	12.00	11.00	11.00	11.00	11.00	140.00
						COSTEO S/	2,100.00	0.00	0.00	0.00	0.00	0.00	0.00	0.00	0.00	0.00	0.00	0.00	2,100.00
					2023	FISICO	12.00	12.00	12.00	12.00	12.00	12.00	12.00	12.00	11.00	11.00	11.00	11.00	140.00
						COSTEO S/	0.00	0.00	0.00	0.00	0.00	0.00	0.00	0.00	0.00	0.00	0.00	0.00	0.00
					2024	FISICO	12.00	12.00	12.00	12.00	12.00	12.00	12.00	12.00	11.00	11.00	11.00	11.00	140.00

						COSTEO S/	0.00	0.00	0.00	0.00	0.00	0.00	0.00	0.00	0.00	0.00	0.00	0.00	0.00
AOI00078700677	4399701 - EVALUACION INTEGRAL EN EL PRIMER DE NIVEL DE ATENCION A PERSONAS EXPUESTAS A METALES PESADOS	060601 - CUTERVO	PERSONA ATENDIDA	Muy Alta	2022	FISICO	2.00	2.00	2.00	2.00	2.00	2.00	2.00	2.00	2.00	1.00	1.00	1.00	21.00
						COSTEO S/	0.00	0.00	0.00	0.00	0.00	0.00	0.00	0.00	0.00	0.00	0.00	0.00	0.00
					2023	FISICO	2.00	2.00	2.00	2.00	2.00	2.00	2.00	2.00	2.00	1.00	1.00	1.00	21.00
						COSTEO S/	0.00	0.00	0.00	0.00	0.00	0.00	0.00	0.00	0.00	0.00	0.00	0.00	0.00
					2024	FISICO	2.00	2.00	2.00	2.00	2.00	2.00	2.00	2.00	2.00	1.00	1.00	1.00	21.00
						COSTEO S/	0.00	0.00	0.00	0.00	0.00	0.00	0.00	0.00	0.00	0.00	0.00	0.00	0.00
AOI00078700678	4399702 - TOMA DE MUESTRAS PARA DOSAJE DE METALES PESADOS, PERSONAS EXPUESTAS A FUENTES CONTAMINANTES	060601 - CUTERVO	MUESTRAS TOMADAS	Muy Alta	2022	FISICO	2.00	2.00	2.00	2.00	2.00	2.00	2.00	2.00	1.00	1.00	1.00	1.00	20.00
						COSTEO S/	0.00	0.00	0.00	0.00	0.00	0.00	0.00	0.00	0.00	0.00	0.00	0.00	0.00
					2023	FISICO	2.00	2.00	2.00	2.00	2.00	2.00	2.00	2.00	1.00	1.00	1.00	1.00	20.00
						COSTEO S/	0.00	0.00	0.00	0.00	0.00	0.00	0.00	0.00	0.00	0.00	0.00	0.00	0.00
					2024	FISICO	2.00	2.00	2.00	2.00	2.00	2.00	2.00	2.00	1.00	1.00	1.00	1.00	20.00
						COSTEO S/	0.00	0.00	0.00	0.00	0.00	0.00	0.00	0.00	0.00	0.00	0.00	0.00	0.00
AOI00078700679	4399703 - PERSONAS EXPUESTAS A METALES PESADOS CON PRUEBA DE LABORATORIO CONFIRMADO POR EL INS	060601 - CUTERVO	PERSONA ATENDIDA	Muy Alta	2022	FISICO	2.00	2.00	2.00	2.00	2.00	2.00	2.00	2.00	1.00	1.00	1.00	1.00	20.00
						COSTEO S/	0.00	0.00	0.00	0.00	0.00	0.00	0.00	0.00	0.00	0.00	0.00	0.00	0.00
					2023	FISICO	2.00	2.00	2.00	2.00	2.00	2.00	2.00	2.00	1.00	1.00	1.00	1.00	20.00
						COSTEO S/	0.00	0.00	0.00	0.00	0.00	0.00	0.00	0.00	0.00	0.00	0.00	0.00	0.00
					2024	FISICO	2.00	2.00	2.00	2.00	2.00	2.00	2.00	2.00	1.00	1.00	1.00	1.00	20.00
						COSTEO S/	0.00	0.00	0.00	0.00	0.00	0.00	0.00	0.00	0.00	0.00	0.00	0.00	0.00
AOI00078700680	4399704 - ATENCIÓN DE SALUD A PERSONAS CON VALORES DE PLOMO DE 1 A 9.9 UG/DL (CATEGORÍA DE EXPOSICIÓN AL PLOMO I)	060601 - CUTERVO	PERSONA ATENDIDA	Muy Alta	2022	FISICO	0.00	1.00	1.00	1.00	1.00	1.00	1.00	1.00	1.00	1.00	1.00	0.00	10.00
						COSTEO S/	0.00	0.00	0.00	0.00	0.00	0.00	0.00	0.00	0.00	0.00	0.00	0.00	0.00
					2023	FISICO	0.00	1.00	1.00	1.00	1.00	1.00	1.00	1.00	1.00	1.00	1.00	0.00	10.00
						COSTEO S/	0.00	0.00	0.00	0.00	0.00	0.00	0.00	0.00	0.00	0.00	0.00	0.00	0.00
					2024	FISICO	0.00	1.00	1.00	1.00	1.00	1.00	1.00	1.00	1.00	1.00	1.00	0.00	10.00
						COSTEO S/	0.00	0.00	0.00	0.00	0.00	0.00	0.00	0.00	0.00	0.00	0.00	0.00	0.00
AOI00078700681	4399705 - ATENCIÓN DE SALUD A PERSONAS CON VALORES DE PLOMO DE 10 A 19.9 UG/DL (CATEGORÍA DE EXPOSICIÓN AL PLOMO II)	060601 - CUTERVO	PERSONA ATENDIDA	Muy Alta	2022	FISICO	0.00	0.00	0.00	0.00	0.00	1.00	0.00	0.00	0.00	0.00	0.00	0.00	1.00
						COSTEO S/	0.00	0.00	0.00	0.00	0.00	0.00	0.00	0.00	0.00	0.00	0.00	0.00	0.00
					2023	FISICO	0.00	0.00	0.00	0.00	0.00	1.00	0.00	0.00	0.00	0.00	0.00	0.00	1.00
						COSTEO S/	0.00	0.00	0.00	0.00	0.00	0.00	0.00	0.00	0.00	0.00	0.00	0.00	0.00
					2024	FISICO	0.00	0.00	0.00	0.00	0.00	1.00	0.00	0.00	0.00	0.00	0.00	0.00	1.00
						COSTEO S/	0.00	0.00	0.00	0.00	0.00	0.00	0.00	0.00	0.00	0.00	0.00	0.00	0.00
AOI00078700682	4399706 - ATENCIÓN DE SALUD A PERSONAS CON VALORES DE PLOMO DE 20 A 44.9 UG/DL (CATEGORÍA DE EXPOSICIÓN AL PLOMO III)	060601 - CUTERVO	PERSONA ATENDIDA	Muy Alta	2022	FISICO	0.00	0.00	0.00	0.00	0.00	1.00	0.00	0.00	0.00	0.00	0.00	0.00	1.00
						COSTEO S/	0.00	0.00	0.00	0.00	0.00	0.00	0.00	0.00	0.00	0.00	0.00	0.00	0.00
					2023	FISICO	0.00	0.00	0.00	0.00	0.00	1.00	0.00	0.00	0.00	0.00	0.00	0.00	1.00

						COSTEO S/	0.00	0.00	0.00	0.00	0.00	0.00	0.00	0.00	0.00	0.00	0.00	0.00	0.00
					2024	FISICO	0.00	0.00	0.00	0.00	0.00	1.00	0.00	0.00	0.00	0.00	0.00	0.00	1.00
						COSTEO S/	0.00	0.00	0.00	0.00	0.00	0.00	0.00	0.00	0.00	0.00	0.00	0.00	0.00
AOI00078700683	4399707 - ATENCIÓN DE SALUD A PERSONAS CON VALORES DE PLOMO DE 45 A 69.9 UG/DL (CATEGORÍA DE EXPOSICIÓN AL PLOMO IV)	060601 - CUTERVO	PERSONA ATENDIDA	Muy Alta	2022	FISICO	0.00	0.00	0.00	0.00	0.00	0.00	0.00	0.00	0.00	0.00	1.00	0.00	1.00
						COSTEO S/	0.00	0.00	0.00	0.00	0.00	0.00	0.00	0.00	0.00	0.00	0.00	0.00	0.00
					2023	FISICO	0.00	0.00	0.00	0.00	0.00	0.00	0.00	0.00	0.00	0.00	1.00	0.00	1.00
						COSTEO S/	0.00	0.00	0.00	0.00	0.00	0.00	0.00	0.00	0.00	0.00	0.00	0.00	0.00
					2024	FISICO	0.00	0.00	0.00	0.00	0.00	0.00	0.00	0.00	0.00	0.00	1.00	0.00	1.00
						COSTEO S/	0.00	0.00	0.00	0.00	0.00	0.00	0.00	0.00	0.00	0.00	0.00	0.00	0.00
AOI00078700684	4399708 - ATENCIÓN DE SALUD A PERSONAS CON VALORES DE PLOMO MAYOR DE 70 UG/DL (CATEGORÍA DE EXPOSICIÓN AL PLOMO V)	060601 - CUTERVO	PERSONA ATENDIDA	Muy Alta	2022	FISICO	0.00	0.00	0.00	0.00	0.00	0.00	0.00	0.00	0.00	0.00	1.00	0.00	1.00
						COSTEO S/	0.00	0.00	0.00	0.00	0.00	0.00	0.00	0.00	0.00	0.00	0.00	0.00	0.00
					2023	FISICO	0.00	0.00	0.00	0.00	0.00	0.00	0.00	0.00	0.00	0.00	1.00	0.00	1.00
						COSTEO S/	0.00	0.00	0.00	0.00	0.00	0.00	0.00	0.00	0.00	0.00	0.00	0.00	0.00
					2024	FISICO	0.00	0.00	0.00	0.00	0.00	0.00	0.00	0.00	0.00	0.00	1.00	0.00	1.00
						COSTEO S/	0.00	0.00	0.00	0.00	0.00	0.00	0.00	0.00	0.00	0.00	0.00	0.00	0.00
AOI00078700685	4399709 - COMPLICACIONES DE LA ADMINISTRACION DEL TRATAMIENTO QUELANTE CIE 10:Y57.2	060601 - CUTERVO	PERSONA TRATADA	Muy Alta	2022	FISICO	0.00	0.00	0.00	0.00	0.00	0.00	1.00	0.00	0.00	0.00	1.00	0.00	2.00
						COSTEO S/	0.00	0.00	0.00	0.00	0.00	0.00	0.00	0.00	0.00	0.00	0.00	0.00	0.00
					2023	FISICO	0.00	0.00	0.00	0.00	0.00	0.00	1.00	0.00	0.00	0.00	1.00	0.00	2.00
						COSTEO S/	0.00	0.00	0.00	0.00	0.00	0.00	0.00	0.00	0.00	0.00	0.00	0.00	0.00
					2024	FISICO	0.00	0.00	0.00	0.00	0.00	0.00	1.00	0.00	0.00	0.00	1.00	0.00	2.00
						COSTEO S/	0.00	0.00	0.00	0.00	0.00	0.00	0.00	0.00	0.00	0.00	0.00	0.00	0.00
AOI00078700686	4399710 - COMPLICACIONES DE LA INTOXICACION POR METALES PESADOS / T56.0	060601 - CUTERVO	PERSONA TRATADA	Muy Alta	2022	FISICO	0.00	0.00	0.00	0.00	0.00	1.00	0.00	0.00	0.00	0.00	0.00	1.00	2.00
						COSTEO S/	0.00	0.00	0.00	0.00	0.00	0.00	0.00	0.00	0.00	0.00	0.00	0.00	0.00
					2023	FISICO	0.00	0.00	0.00	0.00	0.00	1.00	0.00	0.00	0.00	0.00	0.00	1.00	2.00
						COSTEO S/	0.00	0.00	0.00	0.00	0.00	0.00	0.00	0.00	0.00	0.00	0.00	0.00	0.00
					2024	FISICO	0.00	0.00	0.00	0.00	0.00	1.00	0.00	0.00	0.00	0.00	0.00	1.00	2.00
						COSTEO S/	0.00	0.00	0.00	0.00	0.00	0.00	0.00	0.00	0.00	0.00	0.00	0.00	0.00
AOI00078700687	4399711 - DOSAJE DE SEGUIMIENTO DE METALES PESADOS A PERSONAS EN CATEGORIA DE EXPOSICION A PLOMO II	060601 - CUTERVO	MUESTRAS TOMADAS	Muy Alta	2022	FISICO	0.00	0.00	0.00	0.00	0.00	0.00	1.00	0.00	0.00	0.00	0.00	0.00	1.00
						COSTEO S/	0.00	0.00	0.00	0.00	0.00	0.00	0.00	0.00	0.00	0.00	0.00	0.00	0.00
					2023	FISICO	0.00	0.00	0.00	0.00	0.00	0.00	1.00	0.00	0.00	0.00	0.00	0.00	1.00
						COSTEO S/	0.00	0.00	0.00	0.00	0.00	0.00	0.00	0.00	0.00	0.00	0.00	0.00	0.00
					2024	FISICO	0.00	0.00	0.00	0.00	0.00	0.00	1.00	0.00	0.00	0.00	0.00	0.00	1.00
						COSTEO S/	0.00	0.00	0.00	0.00	0.00	0.00	0.00	0.00	0.00	0.00	0.00	0.00	0.00
AOI00078700688	4399712 - DOSAJE DE SEGUIMIENTO DE METALES	060601 - CUTERVO	MUESTRAS TOMADAS	Muy Alta	2022	FISICO	0.00	0.00	0.00	0.00	0.00	0.00	1.00	0.00	0.00	0.00	0.00	0.00	1.00
							0.00	0.00	0.00	0.00	0.00	0.00	0.00	0.00	0.00	0.00	0.00	0.00	0.00

	PESADOS A PERSONAS EN CATEGORIA DE EXPOSICION A PLOMO III					COSTEO S/													
						FISICO	0.00	0.00	0.00	0.00	0.00	0.00	1.00	0.00	0.00	0.00	0.00	0.00	1.00
					2023	COSTEO S/	0.00	0.00	0.00	0.00	0.00	0.00	0.00	0.00	0.00	0.00	0.00	0.00	0.00
						FISICO	0.00	0.00	0.00	0.00	0.00	0.00	1.00	0.00	0.00	0.00	0.00	0.00	1.00
					2024	COSTEO S/	0.00	0.00	0.00	0.00	0.00	0.00	0.00	0.00	0.00	0.00	0.00	0.00	0.00
						FISICO	0.00	0.00	0.00	1.00	0.00	0.00	0.00	0.00	1.00	0.00	0.00	0.00	2.00
					2022	COSTEO S/	0.00	0.00	0.00	0.00	0.00	0.00	0.00	0.00	0.00	0.00	0.00	0.00	0.00
AOI00078700689	4399713 - DOSAJE DE SEGUIMIENTO DE METALES PESADOS A PERSONAS EN CATEGORIA DE EXPOSICION A PLOMO IV Y V	060601 - CUTERVO	MUESTRAS TOMADAS	Muy Alta		FISICO	0.00	0.00	0.00	1.00	0.00	0.00	0.00	0.00	1.00	0.00	0.00	0.00	2.00
					2023	COSTEO S/	0.00	0.00	0.00	0.00	0.00	0.00	0.00	0.00	0.00	0.00	0.00	0.00	0.00
						FISICO	0.00	0.00	0.00	1.00	0.00	0.00	0.00	0.00	1.00	0.00	0.00	0.00	2.00
					2024	COSTEO S/	0.00	0.00	0.00	0.00	0.00	0.00	0.00	0.00	0.00	0.00	0.00	0.00	0.00
						FISICO	0.00	0.00	0.00	0.00	0.00	1.00	0.00	0.00	0.00	0.00	1.00	0.00	2.00
					2022	COSTEO S/	0.00	0.00	0.00	0.00	0.00	0.00	0.00	0.00	0.00	0.00	0.00	0.00	0.00
AOI00078700690	4399714 - ATENCIÓN DE SALUD A PERSONAS CON EXPOSICIÓN AGUDA NO COMPLICADA A ARSÉNICO	060601 - CUTERVO	PERSONA ATENDIDA	Muy Alta		FISICO	0.00	0.00	0.00	0.00	0.00	1.00	0.00	0.00	0.00	0.00	1.00	0.00	2.00
					2023	COSTEO S/	0.00	0.00	0.00	0.00	0.00	0.00	0.00	0.00	0.00	0.00	0.00	0.00	0.00
						FISICO	0.00	0.00	0.00	0.00	0.00	1.00	0.00	0.00	0.00	0.00	1.00	0.00	2.00
					2024	COSTEO S/	0.00	0.00	0.00	0.00	0.00	0.00	0.00	0.00	0.00	0.00	0.00	0.00	0.00
						FISICO	0.00	0.00	0.00	0.00	0.00	1.00	0.00	0.00	0.00	0.00	1.00	0.00	2.00
					2022	COSTEO S/	0.00	0.00	0.00	0.00	0.00	0.00	0.00	0.00	0.00	0.00	0.00	0.00	0.00
AOI00078700691	4399715 - ATENCIÓN DE SALUD A PERSONAS CON EXPOSICIÓN AGUDA COMPLICADA A ARSÉNICO	060601 - CUTERVO	PERSONA ATENDIDA	Muy Alta		FISICO	0.00	0.00	0.00	0.00	0.00	1.00	0.00	0.00	0.00	0.00	1.00	0.00	2.00
					2023	COSTEO S/	0.00	0.00	0.00	0.00	0.00	0.00	0.00	0.00	0.00	0.00	0.00	0.00	0.00
						FISICO	0.00	0.00	0.00	0.00	0.00	1.00	0.00	0.00	0.00	0.00	1.00	0.00	2.00
					2024	COSTEO S/	0.00	0.00	0.00	0.00	0.00	0.00	0.00	0.00	0.00	0.00	0.00	0.00	0.00
						FISICO	0.00	0.00	0.00	0.00	0.00	0.00	0.00	0.00	0.00	0.00	1.00	0.00	1.00
					2022	COSTEO S/	0.00	0.00	0.00	0.00	0.00	0.00	0.00	0.00	0.00	0.00	0.00	0.00	0.00
AOI00078700692	4399716 - ATENCIÓN DE SALUD A PERSONAS CON EXPOSICIÓN CRÓNICA A ARSÉNICO	060601 - CUTERVO	PERSONA ATENDIDA	Muy Alta		FISICO	0.00	0.00	0.00	0.00	0.00	0.00	0.00	0.00	0.00	0.00	1.00	0.00	1.00
					2023	COSTEO S/	0.00	0.00	0.00	0.00	0.00	0.00	0.00	0.00	0.00	0.00	0.00	0.00	0.00
						FISICO	0.00	0.00	0.00	0.00	0.00	0.00	0.00	0.00	0.00	0.00	1.00	0.00	1.00
					2024	COSTEO S/	0.00	0.00	0.00	0.00	0.00	0.00	0.00	0.00	0.00	0.00	0.00	0.00	0.00
						FISICO	0.00	0.00	0.00	0.00	0.00	0.00	0.00	0.00	0.00	0.00	1.00	0.00	1.00
					2022	COSTEO S/	0.00	0.00	0.00	0.00	0.00	0.00	0.00	0.00	0.00	0.00	0.00	0.00	0.00
AOI00078700693	4399717 - TRATAMIENTO QUELANTE EN LA INTOXICACION POR ARSENICO	060601 - CUTERVO	PERSONA TRATADA	Muy Alta		FISICO	0.00	0.00	0.00	0.00	0.00	0.00	0.00	0.00	0.00	0.00	1.00	0.00	1.00
					2023	COSTEO S/	0.00	0.00	0.00	0.00	0.00	0.00	0.00	0.00	0.00	0.00	0.00	0.00	0.00
						FISICO	0.00	0.00	0.00	0.00	0.00	0.00	0.00	0.00	0.00	0.00	1.00	0.00	1.00
					2024	COSTEO S/	0.00	0.00	0.00	0.00	0.00	0.00	0.00	0.00	0.00	0.00	0.00	0.00	0.00

AOI00078700694	4399718 - ATENCIÓN DE SALUD A PERSONAS CON EXPOSICIÓN AGUDA NO COMPLICADA A MERCURIO	060601 - CUTERVO	PERSONA ATENDIDA	Muy Alta	2022	FISICO	0.00	0.00	0.00	1.00	0.00	0.00	0.00	0.00	0.00	1.00	0.00	0.00	2.00
						COSTEO S/	0.00	0.00	0.00	0.00	0.00	0.00	0.00	0.00	0.00	0.00	0.00	0.00	0.00
					2023	FISICO	0.00	0.00	0.00	1.00	0.00	0.00	0.00	0.00	0.00	1.00	0.00	0.00	2.00
						COSTEO S/	0.00	0.00	0.00	0.00	0.00	0.00	0.00	0.00	0.00	0.00	0.00	0.00	0.00
					2024	FISICO	0.00	0.00	0.00	1.00	0.00	0.00	0.00	0.00	0.00	1.00	0.00	0.00	2.00
						COSTEO S/	0.00	0.00	0.00	0.00	0.00	0.00	0.00	0.00	0.00	0.00	0.00	0.00	0.00
AOI00078700695	4399719 - ATENCIÓN DE SALUD A PERSONAS CON EXPOSICIÓN AGUDA COMPLICADA A MERCURIO	060601 - CUTERVO	PERSONA ATENDIDA	Muy Alta	2022	FISICO	0.00	0.00	0.00	0.00	1.00	0.00	0.00	0.00	0.00	1.00	0.00	0.00	2.00
						COSTEO S/	0.00	0.00	0.00	0.00	0.00	0.00	0.00	0.00	0.00	0.00	0.00	0.00	0.00
					2023	FISICO	0.00	0.00	0.00	0.00	1.00	0.00	0.00	0.00	0.00	1.00	0.00	0.00	2.00
						COSTEO S/	0.00	0.00	0.00	0.00	0.00	0.00	0.00	0.00	0.00	0.00	0.00	0.00	0.00
					2024	FISICO	0.00	0.00	0.00	0.00	1.00	0.00	0.00	0.00	0.00	1.00	0.00	0.00	2.00
						COSTEO S/	0.00	0.00	0.00	0.00	0.00	0.00	0.00	0.00	0.00	0.00	0.00	0.00	0.00
AOI00078700696	4399720 - ATENCIÓN DE SALUD A PERSONAS CON EXPOSICIÓN CRÓNICA A MERCURIO	060601 - CUTERVO	PERSONA ATENDIDA	Muy Alta	2022	FISICO	0.00	0.00	0.00	0.00	0.00	0.00	0.00	0.00	1.00	0.00	0.00	0.00	1.00
						COSTEO S/	0.00	0.00	0.00	0.00	0.00	0.00	0.00	0.00	0.00	0.00	0.00	0.00	0.00
					2023	FISICO	0.00	0.00	0.00	0.00	0.00	0.00	0.00	0.00	1.00	0.00	0.00	0.00	1.00
						COSTEO S/	0.00	0.00	0.00	0.00	0.00	0.00	0.00	0.00	0.00	0.00	0.00	0.00	0.00
					2024	FISICO	0.00	0.00	0.00	0.00	0.00	0.00	0.00	0.00	1.00	0.00	0.00	0.00	1.00
						COSTEO S/	0.00	0.00	0.00	0.00	0.00	0.00	0.00	0.00	0.00	0.00	0.00	0.00	0.00
AOI00078700697	4399721 - TRATAMIENTO QUELANTE EN LA INTOXICACION POR MERCURIO	060601 - CUTERVO	PERSONA TRATADA	Muy Alta	2022	FISICO	0.00	0.00	0.00	0.00	0.00	0.00	0.00	0.00	1.00	0.00	0.00	0.00	1.00
						COSTEO S/	0.00	0.00	0.00	0.00	0.00	0.00	0.00	0.00	0.00	0.00	0.00	0.00	0.00
					2023	FISICO	0.00	0.00	0.00	0.00	0.00	0.00	0.00	0.00	1.00	0.00	0.00	0.00	1.00
						COSTEO S/	0.00	0.00	0.00	0.00	0.00	0.00	0.00	0.00	0.00	0.00	0.00	0.00	0.00
					2024	FISICO	0.00	0.00	0.00	0.00	0.00	0.00	0.00	0.00	1.00	0.00	0.00	0.00	1.00
						COSTEO S/	0.00	0.00	0.00	0.00	0.00	0.00	0.00	0.00	0.00	0.00	0.00	0.00	0.00
AOI00078700698	4399722 - ATENCIÓN DE SALUD A PERSONAS CON EXPOSICIÓN AGUDA NO COMPLICADA A CADMIO	060601 - CUTERVO	PERSONA ATENDIDA	Muy Alta	2022	FISICO	0.00	0.00	0.00	0.00	0.00	0.00	0.00	0.00	0.00	1.00	0.00	0.00	1.00
						COSTEO S/	0.00	0.00	0.00	0.00	0.00	0.00	0.00	0.00	0.00	0.00	0.00	0.00	0.00
					2023	FISICO	0.00	0.00	0.00	0.00	0.00	0.00	0.00	0.00	0.00	1.00	0.00	0.00	1.00
						COSTEO S/	0.00	0.00	0.00	0.00	0.00	0.00	0.00	0.00	0.00	0.00	0.00	0.00	0.00
					2024	FISICO	0.00	0.00	0.00	0.00	0.00	0.00	0.00	0.00	0.00	1.00	0.00	0.00	1.00
						COSTEO S/	0.00	0.00	0.00	0.00	0.00	0.00	0.00	0.00	0.00	0.00	0.00	0.00	0.00
AOI00078700699	4399723 - ATENCIÓN DE SALUD A PERSONAS CON EXPOSICIÓN AGUDA COMPLICADA A CADMIO	060601 - CUTERVO	PERSONA ATENDIDA	Muy Alta	2022	FISICO	0.00	0.00	0.00	0.00	0.00	0.00	1.00	0.00	0.00	0.00	0.00	0.00	1.00
						COSTEO S/	0.00	0.00	0.00	0.00	0.00	0.00	0.00	0.00	0.00	0.00	0.00	0.00	0.00
					2023	FISICO	0.00	0.00	0.00	0.00	0.00	0.00	1.00	0.00	0.00	0.00	0.00	0.00	1.00
						COSTEO S/	0.00	0.00	0.00	0.00	0.00	0.00	0.00	0.00	0.00	0.00	0.00	0.00	0.00
					2024	FISICO	0.00	0.00	0.00	0.00	0.00	0.00	1.00	0.00	0.00	0.00	0.00	0.00	1.00

						COSTEO S/	0.00	0.00	0.00	0.00	0.00	0.00	0.00	0.00	0.00	0.00	0.00	0.00	0.00
AOI00078700700	4399724 - ATENCIÓN DE SALUD A PERSONAS CON EXPOSICIÓN CRÓNICA A CADMIO	060601 - CUTERVO	PERSONA ATENDIDA	Muy Alta	2022	FISICO	0.00	0.00	0.00	0.00	0.00	0.00	0.00	1.00	0.00	0.00	0.00	0.00	1.00
						COSTEO S/	0.00	0.00	0.00	0.00	0.00	0.00	0.00	0.00	0.00	0.00	0.00	0.00	0.00
					2023	FISICO	0.00	0.00	0.00	0.00	0.00	0.00	0.00	1.00	0.00	0.00	0.00	0.00	1.00
						COSTEO S/	0.00	0.00	0.00	0.00	0.00	0.00	0.00	0.00	0.00	0.00	0.00	0.00	0.00
					2024	FISICO	0.00	0.00	0.00	0.00	0.00	0.00	0.00	1.00	0.00	0.00	0.00	0.00	1.00
						COSTEO S/	0.00	0.00	0.00	0.00	0.00	0.00	0.00	0.00	0.00	0.00	0.00	0.00	0.00
AOI00078700701	4399725 - TRATAMIENTO QUELANTE EN LA INTOXICACION POR CADMIO CIE 10: T 56.3	060601 - CUTERVO	PERSONA TRATADA	Muy Alta	2022	FISICO	0.00	0.00	0.00	0.00	0.00	0.00	0.00	0.00	1.00	0.00	0.00	0.00	1.00
						COSTEO S/	0.00	0.00	0.00	0.00	0.00	0.00	0.00	0.00	0.00	0.00	0.00	0.00	0.00
					2023	FISICO	0.00	0.00	0.00	0.00	0.00	0.00	0.00	0.00	1.00	0.00	0.00	0.00	1.00
						COSTEO S/	0.00	0.00	0.00	0.00	0.00	0.00	0.00	0.00	0.00	0.00	0.00	0.00	0.00
					2024	FISICO	0.00	0.00	0.00	0.00	0.00	0.00	0.00	0.00	1.00	0.00	0.00	0.00	1.00
						COSTEO S/	0.00	0.00	0.00	0.00	0.00	0.00	0.00	0.00	0.00	0.00	0.00	0.00	0.00

AEI.05.04 - ATENCIÓN PREVENTIVA Y CONTROL EN ENFERMEDADES DE CÁNCER EN BENEFICIO DE LA POBLACIÓN.

CODIGO	ACTIVIDAD OPERATIVA	UBIGEO	U.M.	PRIORIDAD	PERIODO MULTIANUAL	PROGRAMACION MENSUAL													TOTAL ANUAL
						META	01	02	03	04	05	06	07	08	09	10	11	12	
AOI00078700033	0215077 - DETECCION MOLECULAR DE VIRUS PAPILOMA HUMANO	060600 -	PERSONA TAMIZADA	Muy Alta	2022	FISICO	108.00	108.00	108.00	107.00	107.00	107.00	107.00	107.00	107.00	107.00	107.00	107.00	1,287.00
						COSTEO S/	0.00	0.00	0.00	0.00	0.00	0.00	0.00	0.00	0.00	0.00	0.00	0.00	0.00
					2023	FISICO	108.00	108.00	108.00	107.00	107.00	107.00	107.00	107.00	107.00	107.00	107.00	107.00	1,287.00
						COSTEO S/	0.00	0.00	0.00	0.00	0.00	0.00	0.00	0.00	0.00	0.00	0.00	0.00	0.00
					2024	FISICO	108.00	108.00	108.00	107.00	107.00	107.00	107.00	107.00	107.00	107.00	107.00	107.00	1,287.00
						COSTEO S/	0.00	0.00	0.00	0.00	0.00	0.00	0.00	0.00	0.00	0.00	0.00	0.00	0.00
AOI00078700412	0044192 - MONITOREO, SUPERVISION, EVALUACION Y CONTROL DE PREVENCION Y CONTROL DEL CANCER	060600 -	INFORME	Muy Alta	2022	FISICO	1.00	1.00	1.00	1.00	1.00	1.00	1.00	1.00	1.00	1.00	1.00	1.00	12.00
						COSTEO S/	60,700.81	7,291.00	7,291.00	7,291.00	7,291.00	7,291.00	7,291.00	7,291.00	7,291.00	7,291.00	7,290.00	7,290.00	140,899.81
					2023	FISICO	1.00	1.00	1.00	1.00	1.00	1.00	1.00	1.00	1.00	1.00	1.00	1.00	12.00
						COSTEO S/	8,242.00	8,242.00	8,242.00	8,242.00	8,242.00	8,242.00	8,242.00	8,242.00	8,242.00	8,242.00	8,241.00	8,240.00	98,901.00
					2024	FISICO	1.00	1.00	1.00	1.00	1.00	1.00	1.00	1.00	1.00	1.00	1.00	1.00	12.00
						COSTEO S/	8,242.00	8,242.00	8,242.00	8,242.00	8,242.00	8,242.00	8,242.00	8,242.00	8,242.00	8,242.00	8,241.00	8,240.00	98,901.00
AOI00078700414	0215075 - TAMIZAJE CON PAPANICOLAOU PARA DETECCION DE CANCER DE CUELLO UTERINO	060600 -	PERSONA TAMIZADA	Muy Alta	2022	FISICO	145.00	145.00	145.00	145.00	145.00	144.00	144.00	144.00	144.00	144.00	144.00	144.00	1,733.00
						COSTEO S/	72,738.81	0.00	0.00	0.00	0.00	0.00	0.00	0.00	0.00	0.00	0.00	0.00	72,738.81
					2023	FISICO	145.00	145.00	145.00	145.00	145.00	144.00	144.00	144.00	144.00	144.00	144.00	144.00	1,733.00
						COSTEO S/	508.00	508.00	508.00	508.00	508.00	508.00	508.00	508.00	508.00	508.00	508.00	508.00	6,096.00
					2024	FISICO	145.00	145.00	145.00	145.00	145.00	144.00	144.00	144.00	144.00	144.00	144.00	144.00	1,733.00
						COSTEO S/	508.00	508.00	508.00	508.00	508.00	508.00	508.00	508.00	508.00	508.00	508.00	508.00	6,096.00
AOI00078700415	0215076 - TAMIZAJE CON	060600 -	PERSONA	Muy Alta	2022	FISICO	249.00	249.00	248.00	248.00	248.00	248.00	248.00	248.00	248.00	248.00	248.00	248.00	2,978.00

	INSPECCION VISUAL CON ACIDO ACETICO PARA DETECCION DE CANCER DE CUELLO UTERINO		TAMIZADA			COSTEO S/	1,675.33	0.00	0.00	0.00	0.00	0.00	0.00	0.00	0.00	0.00	0.00	0.00	1,675.33
					2023	FISICO	249.00	249.00	248.00	248.00	248.00	248.00	248.00	248.00	248.00	248.00	248.00	248.00	2,978.00
						COSTEO S/	1,146.00	1,146.00	1,146.00	1,146.00	1,146.00	1,146.00	1,146.00	1,146.00	1,146.00	1,146.00	1,145.00	1,145.00	13,750.00
					2024	FISICO	249.00	249.00	248.00	248.00	248.00	248.00	248.00	248.00	248.00	248.00	248.00	248.00	2,978.00
						COSTEO S/	1,146.00	1,146.00	1,146.00	1,146.00	1,146.00	1,146.00	1,146.00	1,146.00	1,146.00	1,146.00	1,145.00	1,145.00	13,750.00
					2022	FISICO	101.00	101.00	101.00	101.00	101.00	100.00	100.00	100.00	100.00	100.00	100.00	100.00	1,205.00
						COSTEO S/	39,935.83	0.00	0.00	0.00	0.00	0.00	0.00	0.00	0.00	0.00	0.00	0.00	39,935.83
AOI00078700417	0136006 - PROTEGER A LA NIÑA CON APLICACION DE VACUNA VPH	060600 -	NIÑO PROTEGIDO	Muy Alta	2023	FISICO	101.00	101.00	101.00	101.00	101.00	100.00	100.00	100.00	100.00	100.00	100.00	100.00	1,205.00
						COSTEO S/	212.00	212.00	212.00	212.00	212.00	212.00	212.00	212.00	211.00	211.00	211.00	211.00	2,540.00
					2024	FISICO	101.00	101.00	101.00	101.00	101.00	100.00	100.00	100.00	100.00	100.00	100.00	100.00	1,205.00
						COSTEO S/	212.00	212.00	212.00	212.00	212.00	212.00	212.00	212.00	211.00	211.00	211.00	211.00	2,540.00
					2022	FISICO	710.00	710.00	710.00	710.00	710.00	710.00	710.00	710.00	709.00	709.00	709.00	709.00	8,516.00
						COSTEO S/	151,035.93	79,205.00	79,205.00	79,205.00	79,205.00	79,205.00	79,205.00	79,205.00	79,204.00	79,204.00	79,204.00	79,204.00	1,022,286.93
AOI00078700418	0215073 - CONSEJERIA PREVENTIVA EN FACTORES DE RIESGO PARA EL CANCER	060600 -	PERSONA INFORMADA	Muy Alta	2023	FISICO	710.00	710.00	710.00	710.00	710.00	710.00	710.00	710.00	709.00	709.00	709.00	709.00	8,516.00
						COSTEO S/	79,595.00	79,595.00	79,595.00	79,595.00	79,595.00	79,595.00	79,595.00	79,594.00	79,593.00	79,593.00	79,593.00	79,593.00	955,131.00
					2024	FISICO	710.00	710.00	710.00	710.00	710.00	710.00	710.00	710.00	709.00	709.00	709.00	709.00	8,516.00
						COSTEO S/	79,595.00	79,595.00	79,595.00	79,595.00	79,595.00	79,595.00	79,595.00	79,594.00	79,593.00	79,593.00	79,593.00	79,593.00	955,131.00
					2022	FISICO	282.00	282.00	282.00	282.00	282.00	282.00	282.00	282.00	282.00	282.00	282.00	282.00	3,384.00
						COSTEO S/	595.30	0.00	0.00	0.00	0.00	0.00	0.00	0.00	0.00	0.00	0.00	0.00	595.30
AOI00078700419	0215078 - TAMIZAJE EN MUJER CON EXAMEN CLINICO DE MAMA PARA DETECCION DE CANCER DE MAMA	060600 -	PERSONA TAMIZADA	Muy Alta	2023	FISICO	282.00	282.00	282.00	282.00	282.00	282.00	282.00	282.00	282.00	282.00	282.00	282.00	3,384.00
						COSTEO S/	85.00	85.00	85.00	85.00	85.00	85.00	85.00	85.00	84.00	84.00	84.00	84.00	1,016.00
					2024	FISICO	282.00	282.00	282.00	282.00	282.00	282.00	282.00	282.00	282.00	282.00	282.00	282.00	3,384.00
						COSTEO S/	85.00	85.00	85.00	85.00	85.00	85.00	85.00	85.00	84.00	84.00	84.00	84.00	1,016.00
					2022	FISICO	83.00	83.00	83.00	83.00	83.00	83.00	83.00	83.00	83.00	83.00	83.00	83.00	996.00
						COSTEO S/	1,448.06	0.00	0.00	0.00	0.00	0.00	0.00	0.00	0.00	0.00	0.00	0.00	1,448.06
AOI00078700420	0215080 - TAMIZAJE PARA DETECCION DE CANCER DE COLON Y RECTO	060600 -	PERSONA TAMIZADA	Muy Alta	2023	FISICO	83.00	83.00	83.00	83.00	83.00	83.00	83.00	83.00	83.00	83.00	83.00	83.00	996.00
						COSTEO S/	297.00	297.00	297.00	297.00	296.00	296.00	296.00	296.00	296.00	296.00	296.00	296.00	3,556.00
					2024	FISICO	83.00	83.00	83.00	83.00	83.00	83.00	83.00	83.00	83.00	83.00	83.00	83.00	996.00
						COSTEO S/	297.00	297.00	297.00	297.00	296.00	296.00	296.00	296.00	296.00	296.00	296.00	296.00	3,556.00
					2022	FISICO	90.00	89.00	89.00	89.00	89.00	89.00	89.00	89.00	89.00	89.00	89.00	89.00	1,069.00
						COSTEO S/	2,060.78	0.00	0.00	0.00	0.00	0.00	0.00	0.00	0.00	0.00	0.00	0.00	2,060.78
AOI00078700421	0215081 - TAMIZAJE PARA DETECCION DE CANCER DE PROSTATA	060600 -	PERSONA TAMIZADA	Muy Alta	2023	FISICO	90.00	89.00	89.00	89.00	89.00	89.00	89.00	89.00	89.00	89.00	89.00	89.00	1,069.00
						COSTEO S/	170.00	170.00	170.00	170.00	169.00	169.00	169.00	169.00	169.00	169.00	169.00	169.00	2,032.00
					2024	FISICO	90.00	89.00	89.00	89.00	89.00	89.00	89.00	89.00	89.00	89.00	89.00	89.00	1,069.00
						COSTEO S/	170.00	170.00	170.00	170.00	169.00	169.00	169.00	169.00	169.00	169.00	169.00	169.00	2,032.00

AOI00078700422	0081801 - ATENCION DE LA PACIENTE CON LESIONES PREMALIGNAS DE CUELLO UTERINO CON ABLACION	060601 - CUTERVO	PERSONA ATENDIDA	Muy Alta	2022	FISICO	16.00	16.00	16.00	15.00	15.00	15.00	15.00	15.00	15.00	15.00	15.00	15.00	183.00
						COSTEO S/	5,261.04	0.00	0.00	0.00	0.00	0.00	0.00	0.00	0.00	0.00	0.00	0.00	5,261.04
					2023	FISICO	16.00	16.00	16.00	15.00	15.00	15.00	15.00	15.00	15.00	15.00	15.00	15.00	183.00
						COSTEO S/	424.00	424.00	424.00	424.00	423.00	423.00	423.00	423.00	423.00	423.00	423.00	423.00	5,080.00
					2024	FISICO	16.00	16.00	16.00	15.00	15.00	15.00	15.00	15.00	15.00	15.00	15.00	15.00	183.00
						COSTEO S/	424.00	424.00	424.00	424.00	423.00	423.00	423.00	423.00	423.00	423.00	423.00	423.00	5,080.00
AOI00078700545	0215082 - TAMIZAJE PARA DETECCION DE CANCER DE PIEL	060600 -	PERSONA TAMIZADA	Muy Alta	2022	FISICO	98.00	98.00	98.00	98.00	98.00	98.00	98.00	98.00	98.00	98.00	98.00	97.00	1,175.00
						COSTEO S/	106.57	0.00	0.00	0.00	0.00	0.00	0.00	0.00	0.00	0.00	0.00	0.00	106.57
					2023	FISICO	98.00	98.00	98.00	98.00	98.00	98.00	98.00	98.00	98.00	98.00	98.00	97.00	1,175.00
						COSTEO S/	0.00	0.00	0.00	0.00	0.00	0.00	0.00	0.00	0.00	0.00	0.00	0.00	0.00
					2024	FISICO	98.00	98.00	98.00	98.00	98.00	98.00	98.00	98.00	98.00	98.00	98.00	97.00	1,175.00
						COSTEO S/	0.00	0.00	0.00	0.00	0.00	0.00	0.00	0.00	0.00	0.00	0.00	0.00	0.00
AOI00078700546	0215084 - ATENCION DE LA PACIENTE CON LESIONES PREMALIGNAS DE CUELLO UTERINO CON ESCISION	060601 - CUTERVO	PERSONA ATENDIDA	Muy Alta	2022	FISICO	1.00	2.00	2.00	1.00	2.00	2.00	2.00	2.00	1.00	2.00	2.00	1.00	20.00
						COSTEO S/	3,187.34	0.00	0.00	0.00	0.00	0.00	0.00	0.00	0.00	0.00	0.00	0.00	3,187.34
					2023	FISICO	1.00	2.00	2.00	1.00	2.00	2.00	2.00	2.00	1.00	2.00	2.00	1.00	20.00
						COSTEO S/	0.00	0.00	0.00	0.00	0.00	0.00	0.00	0.00	0.00	0.00	0.00	0.00	0.00
					2024	FISICO	1.00	2.00	2.00	1.00	2.00	2.00	2.00	2.00	1.00	2.00	2.00	1.00	20.00
						COSTEO S/	0.00	0.00	0.00	0.00	0.00	0.00	0.00	0.00	0.00	0.00	0.00	0.00	0.00
AOI00078700547	0215105 - ATENCION CON CUIDADOS PALIATIVOS EN EL ESTABLECIMIENTO DE SALUD	060600 -	PERSONA ATENDIDA	Muy Alta	2022	FISICO	1.00	1.00	1.00	1.00	1.00	2.00	1.00	1.00	1.00	2.00	1.00	2.00	15.00
						COSTEO S/	0.00	0.00	0.00	0.00	0.00	0.00	0.00	0.00	0.00	0.00	0.00	0.00	0.00
					2023	FISICO	1.00	1.00	1.00	1.00	1.00	2.00	1.00	1.00	1.00	2.00	1.00	2.00	15.00
						COSTEO S/	0.00	0.00	0.00	0.00	0.00	0.00	0.00	0.00	0.00	0.00	0.00	0.00	0.00
					2024	FISICO	1.00	1.00	1.00	1.00	1.00	2.00	1.00	1.00	1.00	2.00	1.00	2.00	15.00
						COSTEO S/	0.00	0.00	0.00	0.00	0.00	0.00	0.00	0.00	0.00	0.00	0.00	0.00	0.00
AOI00078700710	0044195 - IMPLEMENTACIÓN DE DOCUMENTOS TÉCNICOS NORMATIVOS	060601 - CUTERVO	INFORME	Alta	2022	FISICO	0.00	0.00	0.00	0.00	0.00	0.00	1.00	0.00	0.00	0.00	0.00	0.00	1.00
						COSTEO S/	7,554.00	0.00	0.00	0.00	0.00	0.00	0.00	0.00	0.00	0.00	0.00	0.00	7,554.00

AEI.05.05 - ATENCIÓN PREVENTIVA Y CONTROL EN ENFERMEDADES DE SALUD MENTAL EN BENEFICIO DE LA POBLACIÓN.

CODIGO	ACTIVIDAD OPERATIVA	UBIGEO	U.M.	PRIORIDAD	PERIODO MULTIANUAL	PROGRAMACION MENSUAL													TOTAL ANUAL
						META	01	02	03	04	05	06	07	08	09	10	11	12	
AOI00078700135	5005183 - MONITOREO, SUPERVISION, EVALUACION Y CONTROL DEL PROGRAMA EN SALUD MENTAL	060600 -	INFORME	Muy Alta	2022	FISICO	0.00	0.00	1.00	0.00	1.00	0.00	1.00	0.00	0.00	1.00	0.00	2.00	6.00
						COSTEO S/	16,494.87	5,535.00	5,535.00	5,535.00	5,535.00	5,535.00	5,535.00	5,535.00	5,534.00	5,534.00	5,534.00	5,534.00	77,375.87
					2023	FISICO	0.00	0.00	1.00	0.00	1.00	0.00	1.00	0.00	0.00	1.00	0.00	2.00	6.00
						COSTEO S/	5,889.00	5,889.00	5,889.00	5,889.00	5,889.00	5,889.00	5,889.00	5,889.00	5,888.00	5,888.00	5,888.00	5,887.00	70,663.00
					2024	FISICO	0.00	0.00	1.00	0.00	1.00	0.00	1.00	0.00	0.00	1.00	0.00	2.00	6.00
						COSTEO S/	5,889.00	5,889.00	5,889.00	5,889.00	5,889.00	5,889.00	5,889.00	5,889.00	5,888.00	5,888.00	5,888.00	5,887.00	70,663.00

AOI00078700138	5005200 - PREVENCION FAMILIAR DE CONDUCTAS DE RIESGO EN ADOLESCENTES FAMILIAS FUERTES: AMOR Y LIMITES	060600 -	PERSONA ATENDIDA	Muy Alta	2022	FISICO	22.00	22.00	22.00	22.00	22.00	22.00	22.00	22.00	22.00	22.00	22.00	22.00	264.00
						COSTEO S/	12,682.68	0.00	0.00	0.00	0.00	0.00	0.00	0.00	0.00	0.00	0.00	0.00	12,682.68
					2023	FISICO	22.00	22.00	22.00	22.00	22.00	22.00	22.00	22.00	22.00	22.00	22.00	22.00	264.00
						COSTEO S/	209.00	209.00	209.00	209.00	208.00	208.00	208.00	208.00	208.00	208.00	208.00	208.00	2,500.00
					2024	FISICO	22.00	22.00	22.00	22.00	22.00	22.00	22.00	22.00	22.00	22.00	22.00	22.00	264.00
						COSTEO S/	209.00	209.00	209.00	209.00	208.00	208.00	208.00	208.00	208.00	208.00	208.00	208.00	2,500.00
AOI00078700426	5005189 - TRATAMIENTO DE PERSONAS CON PROBLEMAS PSICOSOCIALES	060600 -	PERSONA TRATADA	Muy Alta	2022	FISICO	27.00	27.00	27.00	27.00	27.00	27.00	27.00	27.00	26.00	26.00	26.00	26.00	320.00
						COSTEO S/	50,687.14	0.00	0.00	0.00	0.00	0.00	0.00	0.00	0.00	0.00	0.00	0.00	50,687.14
					2023	FISICO	27.00	27.00	27.00	27.00	27.00	27.00	27.00	27.00	26.00	26.00	26.00	26.00	320.00
						COSTEO S/	0.00	0.00	0.00	0.00	0.00	0.00	0.00	0.00	0.00	0.00	0.00	0.00	0.00
					2024	FISICO	27.00	27.00	27.00	27.00	27.00	27.00	27.00	27.00	26.00	26.00	26.00	26.00	320.00
						COSTEO S/	0.00	0.00	0.00	0.00	0.00	0.00	0.00	0.00	0.00	0.00	0.00	0.00	0.00
AOI00078700427	5005927 - TRATAMIENTO AMBULATORIO DE NIÑOS Y NIÑAS DE 03 A 17 AÑOS CON TRASTORNOS MENTALES Y DEL COMPORTAMIENTO Y/O PROBLEMAS PSICOSOCIALES PROPIOS DE LA INFANCIA Y LA ADOLESCENCIA	060600 -	PERSONA TRATADA	Muy Alta	2022	FISICO	9.00	9.00	9.00	9.00	8.00	8.00	8.00	8.00	8.00	8.00	8.00	8.00	100.00
						COSTEO S/	0.00	0.00	0.00	0.00	0.00	0.00	0.00	0.00	0.00	0.00	0.00	0.00	0.00
					2023	FISICO	9.00	9.00	9.00	9.00	8.00	8.00	8.00	8.00	8.00	8.00	8.00	8.00	100.00
						COSTEO S/	0.00	0.00	0.00	0.00	0.00	0.00	0.00	0.00	0.00	0.00	0.00	0.00	0.00
					2024	FISICO	9.00	9.00	9.00	9.00	8.00	8.00	8.00	8.00	8.00	8.00	8.00	8.00	100.00
						COSTEO S/	0.00	0.00	0.00	0.00	0.00	0.00	0.00	0.00	0.00	0.00	0.00	0.00	0.00
AOI00078700428	5005190 - TRATAMIENTO AMBULATORIO DE PERSONAS CON TRASTORNOS AFECTIVOS (DEPRESIÓN Y CONDUCTA SUICIDA) Y DE ANSIEDAD	060601 - CUTERVO	PERSONA TRATADA	Muy Alta	2022	FISICO	9.00	9.00	9.00	9.00	8.00	8.00	8.00	8.00	8.00	8.00	8.00	8.00	100.00
						COSTEO S/	25,208.59	0.00	0.00	0.00	0.00	0.00	0.00	0.00	0.00	0.00	0.00	0.00	25,208.59
					2023	FISICO	9.00	9.00	9.00	9.00	8.00	8.00	8.00	8.00	8.00	8.00	8.00	8.00	100.00
						COSTEO S/	77,380.00	77,380.00	77,380.00	77,379.00	77,379.00	77,379.00	77,379.00	77,379.00	77,378.00	77,378.00	77,378.00	77,378.00	928,547.00
					2024	FISICO	9.00	9.00	9.00	9.00	8.00	8.00	8.00	8.00	8.00	8.00	8.00	8.00	100.00
						COSTEO S/	77,380.00	77,380.00	77,380.00	77,379.00	77,379.00	77,379.00	77,379.00	77,379.00	77,378.00	77,378.00	77,378.00	77,378.00	928,547.00
AOI00078700429	5005192 - TRATAMIENTO AMBULATORIO DE PERSONAS CON TRASTORNO DEL COMPORTAMIENTO DEBIDO AL CONSUMO DE ALCOHOL	060601 - CUTERVO	PERSONA TRATADA	Muy Alta	2022	FISICO	14.00	14.00	14.00	14.00	14.00	14.00	14.00	14.00	14.00	14.00	13.00	13.00	166.00
						COSTEO S/	0.00	0.00	0.00	0.00	0.00	0.00	0.00	0.00	0.00	0.00	0.00	0.00	0.00
					2023	FISICO	14.00	14.00	14.00	14.00	14.00	14.00	14.00	14.00	14.00	14.00	13.00	13.00	166.00
						COSTEO S/	0.00	0.00	0.00	0.00	0.00	0.00	0.00	0.00	0.00	0.00	0.00	0.00	0.00
					2024	FISICO	14.00	14.00	14.00	14.00	14.00	14.00	14.00	14.00	14.00	14.00	13.00	13.00	166.00
						COSTEO S/	0.00	0.00	0.00	0.00	0.00	0.00	0.00	0.00	0.00	0.00	0.00	0.00	0.00
AOI00078700430	5005194 - REHABILITACION PSICOSOCIAL DE PERSONAS CON TRASTORNOS DEL COMPORTAMIENTO DEBIDO AL CONSUMO DE ALCOHOL	060600 -	PERSONA ATENDIDA	Muy Alta	2022	FISICO	9.00	9.00	9.00	9.00	8.00	8.00	8.00	8.00	8.00	8.00	8.00	8.00	100.00
						COSTEO S/	2,210.00	0.00	0.00	0.00	0.00	0.00	0.00	0.00	0.00	0.00	0.00	0.00	2,210.00
					2023	FISICO	9.00	9.00	9.00	9.00	8.00	8.00	8.00	8.00	8.00	8.00	8.00	8.00	100.00
						COSTEO S/	0.00	0.00	0.00	0.00	0.00	0.00	0.00	0.00	0.00	0.00	0.00	0.00	0.00
					2024	FISICO	9.00	9.00	9.00	9.00	8.00	8.00	8.00	8.00	8.00	8.00	8.00	8.00	100.00

						COSTEO S/	0.00	0.00	0.00	0.00	0.00	0.00	0.00	0.00	0.00	0.00	0.00	0.00	0.00
AOI00078700431	5005195 - TRATAMIENTO AMBULATORIO DE PERSONAS CON SINDROME O TRASTORNO PSICOTICO	060600 -	PERSONA TRATADA	Muy Alta	2022	FISICO	2.00	2.00	2.00	2.00	2.00	2.00	3.00	3.00	3.00	3.00	3.00	3.00	30.00
						COSTEO S/	1,936,437.95	0.00	0.00	0.00	0.00	0.00	0.00	0.00	0.00	0.00	0.00	0.00	1,936,437.95
					2023	FISICO	2.00	2.00	2.00	2.00	2.00	2.00	3.00	3.00	3.00	3.00	3.00	3.00	30.00
						COSTEO S/	0.00	0.00	0.00	0.00	0.00	0.00	0.00	0.00	0.00	0.00	0.00	0.00	0.00
					2024	FISICO	2.00	2.00	2.00	2.00	2.00	2.00	3.00	3.00	3.00	3.00	3.00	3.00	30.00
						COSTEO S/	0.00	0.00	0.00	0.00	0.00	0.00	0.00	0.00	0.00	0.00	0.00	0.00	0.00
AOI00078700432	5005197 - REHABILITACION PSICOSOCIAL DE PERSONAS CON SINDROME O TRASTORNO ESQUIZOFRENICO	060601 - CUTERVO	PERSONA ATENDIDA	Muy Alta	2022	FISICO	9.00	9.00	9.00	9.00	8.00	8.00	8.00	8.00	8.00	8.00	8.00	8.00	100.00
						COSTEO S/	0.00	0.00	0.00	0.00	0.00	0.00	0.00	0.00	0.00	0.00	0.00	0.00	0.00
					2023	FISICO	9.00	9.00	9.00	9.00	8.00	8.00	8.00	8.00	8.00	8.00	8.00	8.00	100.00
						COSTEO S/	0.00	0.00	0.00	0.00	0.00	0.00	0.00	0.00	0.00	0.00	0.00	0.00	0.00
					2024	FISICO	9.00	9.00	9.00	9.00	8.00	8.00	8.00	8.00	8.00	8.00	8.00	8.00	100.00
						COSTEO S/	0.00	0.00	0.00	0.00	0.00	0.00	0.00	0.00	0.00	0.00	0.00	0.00	0.00
AOI00078700437	5005188 - TAMIZAJE DE PERSONAS CON TRASTORNOS MENTALES Y PROBLEMAS PSICOSOCIALES	060600 -	PERSONA TAMIZADA	Muy Alta	2022	FISICO	7,802.00	7,802.00	7,802.00	7,801.00	7,801.00	7,801.00	7,801.00	7,801.00	7,801.00	7,801.00	7,801.00	7,801.00	93,615.00
						COSTEO S/	376,201.58	12,169.00	12,169.00	12,169.00	12,169.00	12,168.00	12,168.00	12,168.00	12,168.00	12,168.00	12,168.00	12,168.00	510,053.58
					2023	FISICO	7,802.00	7,802.00	7,802.00	7,801.00	7,801.00	7,801.00	7,801.00	7,801.00	7,801.00	7,801.00	7,801.00	7,801.00	93,615.00
						COSTEO S/	23,489.00	23,489.00	23,489.00	23,488.00	23,488.00	23,487.00	23,487.00	23,487.00	23,487.00	23,487.00	23,487.00	23,487.00	281,852.00
					2024	FISICO	7,802.00	7,802.00	7,802.00	7,801.00	7,801.00	7,801.00	7,801.00	7,801.00	7,801.00	7,801.00	7,801.00	7,801.00	93,615.00
						COSTEO S/	23,489.00	23,489.00	23,489.00	23,488.00	23,488.00	23,487.00	23,487.00	23,487.00	23,487.00	23,487.00	23,487.00	23,487.00	281,852.00
AOI00078700579	5005926 - TAMIZAJE DE NIÑOS Y NIÑAS DE 3 A 17 AÑOS CON DEFICIT EN SUS HABILIDADES SOCIALES, TRASTORNOS MENTALES Y DEL COMPORTAMIENTO Y/O PROBLEMAS PSICOSOCIALES PROPIOS DE LA INFANCIA Y LA ADOLESCENCIA	060600 -	PERSONA TAMIZADA	Muy Alta	2022	FISICO	53.00	53.00	53.00	53.00	53.00	53.00	53.00	52.00	52.00	52.00	52.00	52.00	631.00
						COSTEO S/	0.00	0.00	0.00	0.00	0.00	0.00	0.00	0.00	0.00	0.00	0.00	0.00	0.00
					2023	FISICO	53.00	53.00	53.00	53.00	53.00	53.00	53.00	52.00	52.00	52.00	52.00	52.00	631.00
						COSTEO S/	0.00	0.00	0.00	0.00	0.00	0.00	0.00	0.00	0.00	0.00	0.00	0.00	0.00
					2024	FISICO	53.00	53.00	53.00	53.00	53.00	53.00	53.00	52.00	52.00	52.00	52.00	52.00	631.00
						COSTEO S/	0.00	0.00	0.00	0.00	0.00	0.00	0.00	0.00	0.00	0.00	0.00	0.00	0.00
AOI00078700580	5005191 - TRATAMIENTO CON INTERNAMIENTO DE PERSONAS CON TRASTORNOS AFECTIVOS Y DE ANSIEDAD	060601 - CUTERVO	PERSONA TRATADA	Muy Alta	2022	FISICO	3.00	3.00	3.00	3.00	3.00	3.00	2.00	2.00	2.00	2.00	2.00	2.00	30.00
						COSTEO S/	0.00	0.00	0.00	0.00	0.00	0.00	0.00	0.00	0.00	0.00	0.00	0.00	0.00
					2023	FISICO	3.00	3.00	3.00	3.00	3.00	3.00	2.00	2.00	2.00	2.00	2.00	2.00	30.00
						COSTEO S/	0.00	0.00	0.00	0.00	0.00	0.00	0.00	0.00	0.00	0.00	0.00	0.00	0.00
					2024	FISICO	3.00	3.00	3.00	3.00	3.00	3.00	2.00	2.00	2.00	2.00	2.00	2.00	30.00
						COSTEO S/	0.00	0.00	0.00	0.00	0.00	0.00	0.00	0.00	0.00	0.00	0.00	0.00	0.00
AOI00078700581	5005201 - SESIONES DE ENTRENAMIENTO EN HABILIDADES SOCIALES PARA ADOLESCENTES, JOVENES Y ADULTOS	060600 -	PERSONA ATENDIDA	Muy Alta	2022	FISICO	21.00	21.00	21.00	21.00	21.00	21.00	21.00	21.00	21.00	21.00	21.00	21.00	252.00
						COSTEO S/	320.00	0.00	0.00	0.00	0.00	0.00	0.00	0.00	0.00	0.00	0.00	0.00	320.00
					2023	FISICO	21.00	21.00	21.00	21.00	21.00	21.00	21.00	21.00	21.00	21.00	21.00	21.00	252.00
							0.00	0.00	0.00	0.00	0.00	0.00	0.00	0.00	0.00	0.00	0.00	0.00	0.00

						COSTEO S/													
						FISICO	21.00	21.00	21.00	21.00	21.00	21.00	21.00	21.00	21.00	21.00	21.00	21.00	252.00
					2024	COSTEO S/	0.00	0.00	0.00	0.00	0.00	0.00	0.00	0.00	0.00	0.00	0.00	0.00	0.00
						FISICO	21.00	21.00	21.00	21.00	21.00	21.00	21.00	21.00	21.00	21.00	21.00	21.00	252.00
					2022	COSTEO S/	210.00	0.00	0.00	0.00	0.00	0.00	0.00	0.00	0.00	0.00	0.00	0.00	210.00
AOI00078700582	5005202 - SESIONES DE ENTRENAMIENTO EN HABILIDADES SOCIALES PARA NIÑAS, NIÑOS	060600 -	PERSONA ATENDIDA	Muy Alta		FISICO	21.00	21.00	21.00	21.00	21.00	21.00	21.00	21.00	21.00	21.00	21.00	21.00	252.00
					2023	COSTEO S/	0.00	0.00	0.00	0.00	0.00	0.00	0.00	0.00	0.00	0.00	0.00	0.00	0.00
						FISICO	21.00	21.00	21.00	21.00	21.00	21.00	21.00	21.00	21.00	21.00	21.00	21.00	252.00
					2024	COSTEO S/	0.00	0.00	0.00	0.00	0.00	0.00	0.00	0.00	0.00	0.00	0.00	0.00	0.00
						FISICO	0.00	0.00	0.00	0.00	0.00	0.00	0.00	0.00	0.00	0.00	0.00	0.00	0.00
					2022	COSTEO S/	0.00	0.00	0.00	0.00	0.00	0.00	0.00	0.00	0.00	0.00	0.00	0.00	0.00
AOI00078700613	5005193 - TRATAMIENTO CON INTERNAMIENTO DE PACIENTES CON TRASTORNO DEL COMPORTAMIENTO DEBIDO AL CONSUMO DE ALCOHOL	060601 - CUTERVO	PERSONA TRATADA	Muy Alta		FISICO	0.00	0.00	0.00	0.00	0.00	0.00	0.00	0.00	0.00	0.00	0.00	0.00	0.00
					2023	COSTEO S/	0.00	0.00	0.00	0.00	0.00	0.00	0.00	0.00	0.00	0.00	0.00	0.00	0.00
						FISICO	0.00	0.00	0.00	0.00	0.00	0.00	0.00	0.00	0.00	0.00	0.00	0.00	0.00
					2024	COSTEO S/	0.00	0.00	0.00	0.00	0.00	0.00	0.00	0.00	0.00	0.00	0.00	0.00	0.00
						FISICO	0.00	0.00	0.00	0.00	0.00	0.00	0.00	0.00	0.00	0.00	0.00	0.00	0.00
					2022	COSTEO S/	0.00	0.00	0.00	0.00	0.00	0.00	0.00	0.00	0.00	0.00	0.00	0.00	0.00
AOI00078700614	5005196 - TRATAMIENTO CON INTERNAMIENTO DE PERSONAS CON SINDROME O TRASTORNO PSICOTICO	060601 - CUTERVO	PERSONA TRATADA	Muy Alta		FISICO	0.00	0.00	0.00	0.00	0.00	0.00	0.00	0.00	0.00	0.00	0.00	0.00	0.00
					2023	COSTEO S/	0.00	0.00	0.00	0.00	0.00	0.00	0.00	0.00	0.00	0.00	0.00	0.00	0.00
						FISICO	0.00	0.00	0.00	0.00	0.00	0.00	0.00	0.00	0.00	0.00	0.00	0.00	0.00
					2024	COSTEO S/	0.00	0.00	0.00	0.00	0.00	0.00	0.00	0.00	0.00	0.00	0.00	0.00	0.00
						FISICO	0.00	0.00	1.00	0.00	0.00	2.00	0.00	0.00	1.00	0.00	1.00	1.00	6.00
					2022	COSTEO S/	0.00	0.00	0.00	0.00	0.00	0.00	0.00	0.00	0.00	0.00	0.00	0.00	0.00
AOI00078700704	5005203 - SUPERVISIÓN DEL PROGRAMA EN SALUD MENTAL	060601 - CUTERVO	INFORME	Muy Alta		FISICO	0.00	0.00	1.00	0.00	0.00	2.00	0.00	0.00	1.00	0.00	1.00	1.00	6.00
					2023	COSTEO S/	0.00	0.00	0.00	0.00	0.00	0.00	0.00	0.00	0.00	0.00	0.00	0.00	0.00
						FISICO	0.00	0.00	1.00	0.00	0.00	2.00	0.00	0.00	1.00	0.00	1.00	1.00	6.00
					2024	COSTEO S/	0.00	0.00	0.00	0.00	0.00	0.00	0.00	0.00	0.00	0.00	0.00	0.00	0.00
						FISICO	1.00	1.00	1.00	1.00	1.00	1.00	2.00	1.00	1.00	1.00	1.00	1.00	13.00
					2022	COSTEO S/	0.00	0.00	0.00	0.00	0.00	0.00	0.00	0.00	0.00	0.00	0.00	0.00	0.00
AOI00078700705	0518501 - ACOMPAÑAMIENTO CLINICO PSICOSOCIAL	060601 - CUTERVO	ESTABLECIMIENTO DE SALUD	Muy Alta		FISICO	1.00	1.00	1.00	1.00	1.00	1.00	2.00	1.00	1.00	1.00	1.00	1.00	13.00
					2023	COSTEO S/	0.00	0.00	0.00	0.00	0.00	0.00	0.00	0.00	0.00	0.00	0.00	0.00	0.00
						FISICO	1.00	1.00	1.00	1.00	1.00	1.00	2.00	1.00	1.00	1.00	1.00	1.00	13.00
					2024	COSTEO S/	0.00	0.00	0.00	0.00	0.00	0.00	0.00	0.00	0.00	0.00	0.00	0.00	0.00
AOI00078700718	0070610 - TRATAMIENTO AMBULATORIO DE PERSONAS	060601 - CUTERVO	PERSONA TRATADA	Muy Alta	2022	FISICO	1.00	1.00	1.00	1.00	1.00	1.00	1.00	1.00	1.00	1.00	1.00	1.00	12.00
							4,487.55	0.00	0.00	0.00	0.00	0.00	0.00	0.00	0.00	0.00	0.00	0.00	4,487.55

	CON CONDUCTA SUICIDA.					COSTEO S/													
AOI00078700719	0070611 - TRATAMIENTO AMBULATORIO DE PERSONAS CON ANSIEDAD.	060601 - CUTERVO	PERSONA TRATADA	Muy Alta	2022	FISICO	35.00	35.00	35.00	35.00	35.00	35.00	35.00	35.00	35.00	35.00	35.00	35.00	420.00
						COSTEO S/	2,931,027.13	0.00	0.00	0.00	0.00	0.00	0.00	0.00	0.00	0.00	0.00	0.00	2,931,027.13

OEI.07 - PROMOVER EL EJERCICIO DE LOS DERECHOS DE LAS POBLACIONES VULNERABLES.

AEI.07.05 - ATENCIÓN DE SALUD INTEGRAL DE CALIDAD A LA PERSONA, FAMILIA Y COMUNIDAD.

CODIGO	ACTIVIDAD OPERATIVA	UBIGEO	U.M.	PRIORIDAD	PERIODO MULTIANUAL	PROGRAMACION MENSUAL													TOTAL ANUAL
						META	01	02	03	04	05	06	07	08	09	10	11	12	
AOI00078700436	5005144 - DESARROLLO DE NORMAS Y GUIAS TECNICAS EN DISCAPACIDAD	060601 - CUTERVO	NORMA	Muy Alta	2022	FISICO	1.00	0.00	0.00	0.00	0.00	0.00	0.00	0.00	0.00	0.00	0.00	0.00	1.00
						COSTEO S/	1,000.00	0.00	0.00	0.00	0.00	0.00	0.00	0.00	0.00	0.00	0.00	0.00	1,000.00
					2023	FISICO	1.00	0.00	0.00	0.00	0.00	0.00	0.00	0.00	0.00	0.00	0.00	0.00	1.00
						COSTEO S/	1,000.00	0.00	0.00	0.00	0.00	0.00	0.00	0.00	0.00	0.00	0.00	0.00	1,000.00
					2024	FISICO	1.00	0.00	0.00	0.00	0.00	0.00	0.00	0.00	0.00	0.00	0.00	0.00	1.00
						COSTEO S/	1,000.00	0.00	0.00	0.00	0.00	0.00	0.00	0.00	0.00	0.00	0.00	0.00	1,000.00
AOI00078700558	5005145 - MONITOREO, SUPERVISION, EVALUACION Y CONTROL DEL PROGRAMA PRESUPUESTAL	060601 - CUTERVO	INFORME	Muy Alta	2022	FISICO	1.00	1.00	1.00	1.00	1.00	1.00	1.00	1.00	1.00	1.00	1.00	1.00	12.00
						COSTEO S/	7,329.98	0.00	0.00	0.00	0.00	0.00	0.00	0.00	0.00	0.00	0.00	0.00	7,329.98
					2023	FISICO	1.00	1.00	1.00	1.00	1.00	1.00	1.00	1.00	1.00	1.00	1.00	1.00	12.00
						COSTEO S/	0.00	0.00	0.00	0.00	0.00	0.00	0.00	0.00	0.00	0.00	0.00	0.00	0.00
					2024	FISICO	1.00	1.00	1.00	1.00	1.00	1.00	1.00	1.00	1.00	1.00	1.00	1.00	12.00
						COSTEO S/	0.00	0.00	0.00	0.00	0.00	0.00	0.00	0.00	0.00	0.00	0.00	0.00	0.00
AOI00078700559	5004449 - CAPACITACION EN MEDICINA DE REHABILITACION	060601 - CUTERVO	PERSONA CAPACITADA	Muy Alta	2022	FISICO	1.00	0.00	0.00	0.00	0.00	1.00	0.00	0.00	0.00	0.00	0.00	0.00	2.00
						COSTEO S/	16,751.41	0.00	0.00	0.00	0.00	0.00	0.00	0.00	0.00	0.00	0.00	0.00	16,751.41
					2023	FISICO	1.00	0.00	0.00	0.00	0.00	1.00	0.00	0.00	0.00	0.00	0.00	0.00	2.00
						COSTEO S/	0.00	0.00	0.00	0.00	0.00	0.00	0.00	0.00	0.00	0.00	0.00	0.00	0.00
					2024	FISICO	1.00	0.00	0.00	0.00	0.00	1.00	0.00	0.00	0.00	0.00	0.00	0.00	2.00
						COSTEO S/	0.00	0.00	0.00	0.00	0.00	0.00	0.00	0.00	0.00	0.00	0.00	0.00	0.00
AOI00078700560	0515001 - LESIONES MEDULARES	060600 -	PERSONA ATENDIDA	Muy Alta	2022	FISICO	4.00	4.00	4.00	4.00	4.00	4.00	4.00	4.00	3.00	3.00	3.00	3.00	44.00
						COSTEO S/	0.00	0.00	0.00	0.00	0.00	0.00	0.00	0.00	0.00	0.00	0.00	0.00	0.00
					2023	FISICO	4.00	4.00	4.00	4.00	4.00	4.00	4.00	4.00	3.00	3.00	3.00	3.00	44.00
						COSTEO S/	0.00	0.00	0.00	0.00	0.00	0.00	0.00	0.00	0.00	0.00	0.00	0.00	0.00
					2024	FISICO	4.00	4.00	4.00	4.00	4.00	4.00	4.00	4.00	3.00	3.00	3.00	3.00	44.00
						COSTEO S/	0.00	0.00	0.00	0.00	0.00	0.00	0.00	0.00	0.00	0.00	0.00	0.00	0.00
AOI00078700561	0515002 - AMPUTADOS DE MIEMBRO INFERIOR	060600 -	PERSONA ATENDIDA	Muy Alta	2022	FISICO	2.00	2.00	2.00	2.00	2.00	2.00	2.00	2.00	2.00	2.00	2.00	1.00	23.00
						COSTEO S/	0.00	0.00	0.00	0.00	0.00	0.00	0.00	0.00	0.00	0.00	0.00	0.00	0.00
					2023	FISICO	2.00	2.00	2.00	2.00	2.00	2.00	2.00	2.00	2.00	2.00	2.00	1.00	23.00
						COSTEO S/	0.00	0.00	0.00	0.00	0.00	0.00	0.00	0.00	0.00	0.00	0.00	0.00	0.00

					2024	FISICO	2.00	2.00	2.00	2.00	2.00	2.00	2.00	2.00	2.00	2.00	2.00	1.00	23.00
						COSTEO S/	0.00	0.00	0.00	0.00	0.00	0.00	0.00	0.00	0.00	0.00	0.00	0.00	0.00
AOI00078700562	0515003 - AMPUTADOS DE MIEMBRO SUPERIOR	060600 -	PERSONA ATENDIDA	Muy Alta	2022	FISICO	2.00	2.00	2.00	2.00	2.00	2.00	2.00	2.00	2.00	2.00	2.00	1.00	23.00
						COSTEO S/	0.00	0.00	0.00	0.00	0.00	0.00	0.00	0.00	0.00	0.00	0.00	0.00	0.00
					2023	FISICO	2.00	2.00	2.00	2.00	2.00	2.00	2.00	2.00	2.00	2.00	2.00	1.00	23.00
						COSTEO S/	0.00	0.00	0.00	0.00	0.00	0.00	0.00	0.00	0.00	0.00	0.00	0.00	0.00
					2024	FISICO	2.00	2.00	2.00	2.00	2.00	2.00	2.00	2.00	2.00	2.00	2.00	1.00	23.00
						COSTEO S/	0.00	0.00	0.00	0.00	0.00	0.00	0.00	0.00	0.00	0.00	0.00	0.00	0.00
AOI00078700563	0515005 - LESIONES DEL NERVIO PERIFERICO	060600 -	PERSONA ATENDIDA	Muy Alta	2022	FISICO	2.00	2.00	2.00	2.00	2.00	2.00	2.00	2.00	2.00	2.00	2.00	3.00	25.00
						COSTEO S/	0.00	0.00	0.00	0.00	0.00	0.00	0.00	0.00	0.00	0.00	0.00	0.00	0.00
					2023	FISICO	2.00	2.00	2.00	2.00	2.00	2.00	2.00	2.00	2.00	2.00	2.00	3.00	25.00
						COSTEO S/	0.00	0.00	0.00	0.00	0.00	0.00	0.00	0.00	0.00	0.00	0.00	0.00	0.00
					2024	FISICO	2.00	2.00	2.00	2.00	2.00	2.00	2.00	2.00	2.00	2.00	2.00	3.00	25.00
						COSTEO S/	0.00	0.00	0.00	0.00	0.00	0.00	0.00	0.00	0.00	0.00	0.00	0.00	0.00
AOI00078700564	0515007 - ENFERMEDAD ARTICULAR DEGENERATIVA	060600 -	PERSONA ATENDIDA	Muy Alta	2022	FISICO	5.00	5.00	5.00	5.00	5.00	5.00	4.00	4.00	4.00	4.00	4.00	4.00	54.00
						COSTEO S/	0.00	0.00	0.00	0.00	0.00	0.00	0.00	0.00	0.00	0.00	0.00	0.00	0.00
					2023	FISICO	5.00	5.00	5.00	5.00	5.00	5.00	4.00	4.00	4.00	4.00	4.00	4.00	54.00
						COSTEO S/	0.00	0.00	0.00	0.00	0.00	0.00	0.00	0.00	0.00	0.00	0.00	0.00	0.00
					2024	FISICO	5.00	5.00	5.00	5.00	5.00	5.00	4.00	4.00	4.00	4.00	4.00	4.00	54.00
						COSTEO S/	0.00	0.00	0.00	0.00	0.00	0.00	0.00	0.00	0.00	0.00	0.00	0.00	0.00
AOI00078700565	0515009 - ENCEFALOPATIA INFANTIL	060601 - CUTERVO	PERSONA ATENDIDA	Muy Alta	2022	FISICO	1.00	1.00	1.00	1.00	1.00	1.00	1.00	1.00	1.00	1.00	1.00	1.00	12.00
						COSTEO S/	0.00	0.00	0.00	0.00	0.00	0.00	0.00	0.00	0.00	0.00	0.00	0.00	0.00
					2023	FISICO	1.00	1.00	1.00	1.00	1.00	1.00	1.00	1.00	1.00	1.00	1.00	1.00	12.00
						COSTEO S/	0.00	0.00	0.00	0.00	0.00	0.00	0.00	0.00	0.00	0.00	0.00	0.00	0.00
					2024	FISICO	1.00	1.00	1.00	1.00	1.00	1.00	1.00	1.00	1.00	1.00	1.00	1.00	12.00
						COSTEO S/	0.00	0.00	0.00	0.00	0.00	0.00	0.00	0.00	0.00	0.00	0.00	0.00	0.00
AOI00078700566	0515010 - ENFERMEDAD DE PARKINSON	060601 - CUTERVO	PERSONA ATENDIDA	Muy Alta	2022	FISICO	1.00	1.00	1.00	1.00	1.00	1.00	1.00	1.00	1.00	0.00	0.00	0.00	9.00
						COSTEO S/	0.00	0.00	0.00	0.00	0.00	0.00	0.00	0.00	0.00	0.00	0.00	0.00	0.00
					2023	FISICO	1.00	1.00	1.00	1.00	1.00	1.00	1.00	1.00	1.00	0.00	0.00	0.00	9.00
						COSTEO S/	0.00	0.00	0.00	0.00	0.00	0.00	0.00	0.00	0.00	0.00	0.00	0.00	0.00
					2024	FISICO	1.00	1.00	1.00	1.00	1.00	1.00	1.00	1.00	1.00	0.00	0.00	0.00	9.00
						COSTEO S/	0.00	0.00	0.00	0.00	0.00	0.00	0.00	0.00	0.00	0.00	0.00	0.00	0.00
AOI00078700567	0515011 - SINDROME DE DOWN	060600 -	PERSONA ATENDIDA	Muy Alta	2022	FISICO	4.00	4.00	4.00	4.00	4.00	4.00	4.00	4.00	3.00	3.00	3.00	3.00	44.00
						COSTEO S/	0.00	0.00	0.00	0.00	0.00	0.00	0.00	0.00	0.00	0.00	0.00	0.00	0.00

					2023	FISICO	4.00	4.00	4.00	4.00	4.00	4.00	4.00	4.00	3.00	3.00	3.00	3.00	44.00
						COSTEO S/	0.00	0.00	0.00	0.00	0.00	0.00	0.00	0.00	0.00	0.00	0.00	0.00	0.00
					2024	FISICO	4.00	4.00	4.00	4.00	4.00	4.00	4.00	4.00	3.00	3.00	3.00	3.00	44.00
						COSTEO S/	0.00	0.00	0.00	0.00	0.00	0.00	0.00	0.00	0.00	0.00	0.00	0.00	0.00
AOI00078700568	0515012 - TRANSTORNOS POSTULARES	060600 -	PERSONA ATENDIDA	Muy Alta	2022	FISICO	6.00	6.00	6.00	6.00	6.00	6.00	6.00	5.00	5.00	5.00	5.00	5.00	67.00
						COSTEO S/	0.00	0.00	0.00	0.00	0.00	0.00	0.00	0.00	0.00	0.00	0.00	0.00	0.00
					2023	FISICO	6.00	6.00	6.00	6.00	6.00	6.00	6.00	5.00	5.00	5.00	5.00	5.00	67.00
						COSTEO S/	0.00	0.00	0.00	0.00	0.00	0.00	0.00	0.00	0.00	0.00	0.00	0.00	0.00
					2024	FISICO	6.00	6.00	6.00	6.00	6.00	6.00	6.00	5.00	5.00	5.00	5.00	5.00	67.00
						COSTEO S/	0.00	0.00	0.00	0.00	0.00	0.00	0.00	0.00	0.00	0.00	0.00	0.00	0.00
AOI00078700569	0515104 - PARALISIS CEREBRAL INFANTIL	060601 - CUTERVO	PERSONA ATENDIDA	Muy Alta	2022	FISICO	1.00	1.00	1.00	1.00	1.00	1.00	1.00	1.00	1.00	1.00	1.00	1.00	12.00
						COSTEO S/	0.00	0.00	0.00	0.00	0.00	0.00	0.00	0.00	0.00	0.00	0.00	0.00	0.00
					2023	FISICO	1.00	1.00	1.00	1.00	1.00	1.00	1.00	1.00	1.00	1.00	1.00	1.00	12.00
						COSTEO S/	0.00	0.00	0.00	0.00	0.00	0.00	0.00	0.00	0.00	0.00	0.00	0.00	0.00
					2024	FISICO	1.00	1.00	1.00	1.00	1.00	1.00	1.00	1.00	1.00	1.00	1.00	1.00	12.00
						COSTEO S/	0.00	0.00	0.00	0.00	0.00	0.00	0.00	0.00	0.00	0.00	0.00	0.00	0.00
AOI00078700570	0515105 - ENFERMEDAD CEREBRO VASCULARES	060601 - CUTERVO	PERSONA ATENDIDA	Muy Alta	2022	FISICO	1.00	1.00	1.00	1.00	1.00	1.00	1.00	1.00	0.00	0.00	0.00	0.00	8.00
						COSTEO S/	0.00	0.00	0.00	0.00	0.00	0.00	0.00	0.00	0.00	0.00	0.00	0.00	0.00
					2023	FISICO	1.00	1.00	1.00	1.00	1.00	1.00	1.00	1.00	0.00	0.00	0.00	0.00	8.00
						COSTEO S/	0.00	0.00	0.00	0.00	0.00	0.00	0.00	0.00	0.00	0.00	0.00	0.00	0.00
					2024	FISICO	1.00	1.00	1.00	1.00	1.00	1.00	1.00	1.00	0.00	0.00	0.00	0.00	8.00
						COSTEO S/	0.00	0.00	0.00	0.00	0.00	0.00	0.00	0.00	0.00	0.00	0.00	0.00	0.00
AOI00078700571	0515201 - TRANSTORNOS DE APRENDIZAJE	060601 - CUTERVO	PERSONA ATENDIDA	Muy Alta	2022	FISICO	4.00	4.00	4.00	4.00	4.00	4.00	4.00	4.00	3.00	3.00	3.00	3.00	44.00
						COSTEO S/	0.00	0.00	0.00	0.00	0.00	0.00	0.00	0.00	0.00	0.00	0.00	0.00	0.00
					2023	FISICO	4.00	4.00	4.00	4.00	4.00	4.00	4.00	4.00	3.00	3.00	3.00	3.00	44.00
						COSTEO S/	0.00	0.00	0.00	0.00	0.00	0.00	0.00	0.00	0.00	0.00	0.00	0.00	0.00
					2024	FISICO	4.00	4.00	4.00	4.00	4.00	4.00	4.00	4.00	3.00	3.00	3.00	3.00	44.00
						COSTEO S/	0.00	0.00	0.00	0.00	0.00	0.00	0.00	0.00	0.00	0.00	0.00	0.00	0.00
AOI00078700572	0515202 - RETRASO MENTAL: LEVE, MODERADO, SEVERO	060601 - CUTERVO	PERSONA ATENDIDA	Muy Alta	2022	FISICO	6.00	6.00	6.00	6.00	6.00	6.00	6.00	6.00	6.00	6.00	6.00	6.00	72.00
						COSTEO S/	0.00	0.00	0.00	0.00	0.00	0.00	0.00	0.00	0.00	0.00	0.00	0.00	0.00
					2023	FISICO	6.00	6.00	6.00	6.00	6.00	6.00	6.00	6.00	6.00	6.00	6.00	6.00	72.00
						COSTEO S/	0.00	0.00	0.00	0.00	0.00	0.00	0.00	0.00	0.00	0.00	0.00	0.00	0.00
					2024	FISICO	6.00	6.00	6.00	6.00	6.00	6.00	6.00	6.00	6.00	6.00	6.00	6.00	72.00
						COSTEO S/	0.00	0.00	0.00	0.00	0.00	0.00	0.00	0.00	0.00	0.00	0.00	0.00	0.00

AOI00078700573	0515203 - TRANSTORNOS DEL ESPECTRO AUTISTA	060601 - CUTERVO	PERSONA ATENDIDA	Muy Alta	2022	FISICO	2.00	2.00	2.00	2.00	2.00	2.00	2.00	2.00	1.00	1.00	1.00	1.00	20.00
						COSTEO S/	0.00	0.00	0.00	0.00	0.00	0.00	0.00	0.00	0.00	0.00	0.00	0.00	0.00
					2023	FISICO	2.00	2.00	2.00	2.00	2.00	2.00	2.00	2.00	1.00	1.00	1.00	1.00	20.00
						COSTEO S/	0.00	0.00	0.00	0.00	0.00	0.00	0.00	0.00	0.00	0.00	0.00	0.00	0.00
					2024	FISICO	2.00	2.00	2.00	2.00	2.00	2.00	2.00	2.00	1.00	1.00	1.00	1.00	20.00
						COSTEO S/	0.00	0.00	0.00	0.00	0.00	0.00	0.00	0.00	0.00	0.00	0.00	0.00	0.00
AOI00078700574	0515204 - OTROS TRANSTORNOS DE SALUD MENTAL	060601 - CUTERVO	PERSONA ATENDIDA	Muy Alta	2022	FISICO	3.00	3.00	3.00	3.00	2.00	2.00	2.00	2.00	2.00	2.00	2.00	2.00	28.00
						COSTEO S/	0.00	0.00	0.00	0.00	0.00	0.00	0.00	0.00	0.00	0.00	0.00	0.00	0.00
					2023	FISICO	3.00	3.00	3.00	3.00	2.00	2.00	2.00	2.00	2.00	2.00	2.00	2.00	28.00
						COSTEO S/	0.00	0.00	0.00	0.00	0.00	0.00	0.00	0.00	0.00	0.00	0.00	0.00	0.00
					2024	FISICO	3.00	3.00	3.00	3.00	2.00	2.00	2.00	2.00	2.00	2.00	2.00	2.00	28.00
						COSTEO S/	0.00	0.00	0.00	0.00	0.00	0.00	0.00	0.00	0.00	0.00	0.00	0.00	0.00
AOI00078700575	5005153 - CERTIFICACION DE DISCAPACIDAD	060600 -	PERSONA ATENDIDA	Muy Alta	2022	FISICO	50.00	50.00	50.00	50.00	50.00	50.00	50.00	49.00	49.00	49.00	49.00	49.00	595.00
						COSTEO S/	13,569.02	0.00	0.00	0.00	0.00	0.00	0.00	0.00	0.00	0.00	0.00	0.00	13,569.02
					2023	FISICO	50.00	50.00	50.00	50.00	50.00	50.00	50.00	49.00	49.00	49.00	49.00	49.00	595.00
						COSTEO S/	0.00	0.00	0.00	0.00	0.00	0.00	0.00	0.00	0.00	0.00	0.00	0.00	0.00
					2024	FISICO	50.00	50.00	50.00	50.00	50.00	50.00	50.00	49.00	49.00	49.00	49.00	49.00	595.00
						COSTEO S/	0.00	0.00	0.00	0.00	0.00	0.00	0.00	0.00	0.00	0.00	0.00	0.00	0.00
AOI00078700621	3331502 - SOB/ASMA	060601 - CUTERVO	CASO TRATADO	Muy Alta	2022	FISICO	41.00	41.00	41.00	41.00	40.00	40.00	40.00	40.00	40.00	40.00	40.00	40.00	484.00
						COSTEO S/	26,596.06	0.00	0.00	0.00	0.00	0.00	0.00	0.00	0.00	0.00	0.00	0.00	26,596.06
					2023	FISICO	41.00	41.00	41.00	41.00	40.00	40.00	40.00	40.00	40.00	40.00	40.00	40.00	484.00
						COSTEO S/	250.00	250.00	250.00	250.00	250.00	250.00	250.00	250.00	250.00	250.00	250.00	250.00	3,000.00
					2024	FISICO	41.00	41.00	41.00	41.00	40.00	40.00	40.00	40.00	40.00	40.00	40.00	40.00	484.00
						COSTEO S/	250.00	250.00	250.00	250.00	250.00	250.00	250.00	250.00	250.00	250.00	250.00	250.00	3,000.00
AOI00078700624	3331301 - INFECCIONES RESPIRATORIAS AGUDAS CON COMPLICACIONES	060601 - CUTERVO	CASO TRATADO	Muy Alta	2022	FISICO	4.00	4.00	4.00	4.00	4.00	4.00	4.00	4.00	4.00	4.00	4.00	4.00	48.00
						COSTEO S/	5,640.75	0.00	0.00	0.00	0.00	0.00	0.00	0.00	0.00	0.00	0.00	0.00	5,640.75
					2023	FISICO	4.00	4.00	4.00	4.00	4.00	4.00	4.00	4.00	4.00	4.00	4.00	4.00	48.00
						COSTEO S/	334.00	334.00	334.00	334.00	333.00	333.00	333.00	333.00	333.00	333.00	333.00	333.00	4,000.00
					2024	FISICO	4.00	4.00	4.00	4.00	4.00	4.00	4.00	4.00	4.00	4.00	4.00	4.00	48.00
						COSTEO S/	334.00	334.00	334.00	334.00	333.00	333.00	333.00	333.00	333.00	333.00	333.00	333.00	4,000.00
AOI00078700625	3331101 - INFECCION RESPIRATORIA AGUDA (IRA) NO COMPLICADA	060601 - CUTERVO	CASO TRATADO	Muy Alta	2022	FISICO	204.00	204.00	204.00	204.00	203.00	203.00	203.00	203.00	203.00	203.00	203.00	203.00	2,440.00
						COSTEO S/	14,123.68	0.00	0.00	0.00	0.00	0.00	0.00	0.00	0.00	0.00	0.00	0.00	14,123.68
					2023	FISICO	204.00	204.00	204.00	204.00	203.00	203.00	203.00	203.00	203.00	203.00	203.00	203.00	2,440.00
						COSTEO S/	24,098.00	24,098.00	24,098.00	24,098.00	24,098.00	24,098.00	24,098.00	24,098.00	24,098.00	24,098.00	24,098.00	24,098.00	289,176.00
					2024	FISICO	204.00	204.00	204.00	204.00	203.00	203.00	203.00	203.00	203.00	203.00	203.00	203.00	2,440.00
						COSTEO	24,098.00	24,098.00	24,098.00	24,098.00	24,098.00	24,098.00	24,098.00	24,098.00	24,098.00	24,098.00	24,098.00	24,098.00	289,176.00

						S/													
AOI00078700626	3331401 - ATENCION EDA CON ALGUN GRADO DE DESHIDRATACION	060601 - CUTERVO	CASO TRATADO	Muy Alta	2022	FISICO	368.00	368.00	368.00	368.00	368.00	368.00	367.00	367.00	367.00	367.00	367.00	367.00	4,410.00
						COSTEO S/	803.62	0.00	0.00	0.00	0.00	0.00	0.00	0.00	0.00	0.00	0.00	0.00	803.62
					2023	FISICO	368.00	368.00	368.00	368.00	368.00	368.00	367.00	367.00	367.00	367.00	367.00	367.00	4,410.00
						COSTEO S/	417.00	417.00	417.00	417.00	417.00	417.00	417.00	417.00	416.00	416.00	416.00	416.00	5,000.00
					2024	FISICO	368.00	368.00	368.00	368.00	368.00	368.00	367.00	367.00	367.00	367.00	367.00	367.00	4,410.00
						COSTEO S/	417.00	417.00	417.00	417.00	417.00	417.00	417.00	417.00	416.00	416.00	416.00	416.00	5,000.00
AOI00078700627	3331201 - EDA ACUOSA NO COMPLICADA	060601 - CUTERVO	CASO TRATADO	Muy Alta	2022	FISICO	149.00	149.00	149.00	149.00	148.00	148.00	148.00	148.00	148.00	148.00	148.00	148.00	1,780.00
						COSTEO S/	7,602.41	0.00	0.00	0.00	0.00	0.00	0.00	0.00	0.00	0.00	0.00	0.00	7,602.41
					2023	FISICO	149.00	149.00	149.00	149.00	148.00	148.00	148.00	148.00	148.00	148.00	148.00	148.00	1,780.00
						COSTEO S/	15,061.00	15,061.00	15,061.00	15,061.00	15,061.00	15,060.00	15,060.00	15,060.00	15,060.00	15,060.00	15,060.00	15,060.00	180,725.00
					2024	FISICO	149.00	149.00	149.00	149.00	148.00	148.00	148.00	148.00	148.00	148.00	148.00	148.00	1,780.00
						COSTEO S/	15,061.00	15,061.00	15,061.00	15,061.00	15,061.00	15,060.00	15,060.00	15,060.00	15,060.00	15,060.00	15,060.00	15,060.00	180,725.00
AOI00078700628	3325512 - NIÑOS MENORES DE 36 MESES CON SUPLEMENTO DE HIERRO Y OTROS MICRONUTRIENTES	060601 - CUTERVO	NIÑO SUPLEMENTADO	Muy Alta	2022	FISICO	541.00	541.00	541.00	541.00	541.00	541.00	541.00	540.00	540.00	540.00	540.00	540.00	6,487.00
						COSTEO S/	415,640.16	0.00	0.00	0.00	0.00	0.00	0.00	0.00	0.00	0.00	0.00	0.00	415,640.16
					2023	FISICO	541.00	541.00	541.00	541.00	541.00	541.00	541.00	540.00	540.00	540.00	540.00	540.00	6,487.00
						COSTEO S/	45,023.00	45,023.00	45,022.00	45,022.00	45,022.00	45,022.00	45,022.00	45,022.00	45,022.00	45,022.00	45,022.00	45,022.00	540,266.00
					2024	FISICO	541.00	541.00	541.00	541.00	541.00	541.00	541.00	540.00	540.00	540.00	540.00	540.00	6,487.00
						COSTEO S/	45,023.00	45,023.00	45,022.00	45,022.00	45,022.00	45,022.00	45,022.00	45,022.00	45,022.00	45,022.00	45,022.00	45,022.00	540,266.00
AOI00078700629	PREVENCION, CONTROL, DIAGNOSTICO Y TRATAMIENTO DE CORONAVIRUS	060601 - CUTERVO	DIAGNOSTICO	Muy Alta	2022	FISICO	200.00	200.00	200.00	200.00	200.00	200.00	200.00	200.00	200.00	200.00	200.00	200.00	2,400.00
						COSTEO S/	7,231,880.64	0.00	0.00	0.00	0.00	0.00	0.00	0.00	0.00	0.00	0.00	0.00	7,231,880.64
					2023	FISICO	200.00	200.00	200.00	200.00	200.00	200.00	200.00	200.00	200.00	200.00	200.00	200.00	2,400.00
						COSTEO S/	43,120.00	43,120.00	43,120.00	43,120.00	43,120.00	43,120.00	43,120.00	43,120.00	43,120.00	43,120.00	43,120.00	43,120.00	517,440.00
					2024	FISICO	200.00	200.00	200.00	200.00	200.00	200.00	200.00	200.00	200.00	200.00	200.00	200.00	2,400.00
						COSTEO S/	43,120.00	43,120.00	43,120.00	43,120.00	43,120.00	43,120.00	43,120.00	43,120.00	43,120.00	43,120.00	43,120.00	43,120.00	517,440.00
AOI00078700634	3331102 - FARINGOAMIGDALITIS AGUDA	060601 - CUTERVO	CASO TRATADO	Muy Alta	2022	FISICO	10.00	10.00	10.00	9.00	9.00	9.00	9.00	9.00	9.00	9.00	9.00	9.00	111.00
						COSTEO S/	5,287.50	0.00	0.00	0.00	0.00	0.00	0.00	0.00	0.00	0.00	0.00	0.00	5,287.50
					2023	FISICO	10.00	10.00	10.00	9.00	9.00	9.00	9.00	9.00	9.00	9.00	9.00	9.00	111.00
						COSTEO S/	0.00	0.00	0.00	0.00	0.00	0.00	0.00	0.00	0.00	0.00	0.00	0.00	0.00
					2024	FISICO	10.00	10.00	10.00	9.00	9.00	9.00	9.00	9.00	9.00	9.00	9.00	9.00	111.00
						COSTEO S/	0.00	0.00	0.00	0.00	0.00	0.00	0.00	0.00	0.00	0.00	0.00	0.00	0.00
AOI00078700635	3331103 - OTITIS MEDIA AGUDA (OMA)	060601 - CUTERVO	CASO TRATADO	Muy Alta	2022	FISICO	10.00	10.00	10.00	10.00	10.00	9.00	9.00	9.00	9.00	9.00	9.00	9.00	113.00
						COSTEO S/	1,481.33	0.00	0.00	0.00	0.00	0.00	0.00	0.00	0.00	0.00	0.00	0.00	1,481.33
					2023	FISICO	10.00	10.00	10.00	10.00	10.00	9.00	9.00	9.00	9.00	9.00	9.00	9.00	113.00
						COSTEO	0.00	0.00	0.00	0.00	0.00	0.00	0.00	0.00	0.00	0.00	0.00	0.00	0.00

						S/													
					2024	FISICO	10.00	10.00	10.00	10.00	10.00	9.00	9.00	9.00	9.00	9.00	9.00	9.00	113.00
						COSTEO S/	0.00	0.00	0.00	0.00	0.00	0.00	0.00	0.00	0.00	0.00	0.00	0.00	0.00
AOI00078700636	3331104 - SINUSITIS AGUDA	060601 - CUTERVO	CASO TRATADO	Muy Alta	2022	FISICO	1.00	0.00	0.00	0.00	0.00	1.00	0.00	0.00	0.00	0.00	1.00	0.00	3.00
						COSTEO S/	0.00	0.00	0.00	0.00	0.00	0.00	0.00	0.00	0.00	0.00	0.00	0.00	0.00
					2023	FISICO	1.00	0.00	0.00	0.00	0.00	1.00	0.00	0.00	0.00	0.00	1.00	0.00	3.00
						COSTEO S/	0.00	0.00	0.00	0.00	0.00	0.00	0.00	0.00	0.00	0.00	0.00	0.00	0.00
					2024	FISICO	1.00	0.00	0.00	0.00	0.00	1.00	0.00	0.00	0.00	0.00	1.00	0.00	3.00
						COSTEO S/	0.00	0.00	0.00	0.00	0.00	0.00	0.00	0.00	0.00	0.00	0.00	0.00	0.00
AOI00078700637	3331105 - NEUMONIA SIN COMPLICACIONES Y OTROS	060601 - CUTERVO	CASO TRATADO	Muy Alta	2022	FISICO	3.00	2.00	2.00	2.00	2.00	2.00	3.00	2.00	2.00	2.00	2.00	3.00	27.00
						COSTEO S/	4,683.96	0.00	0.00	0.00	0.00	0.00	0.00	0.00	0.00	0.00	0.00	0.00	4,683.96
					2023	FISICO	3.00	2.00	2.00	2.00	2.00	2.00	3.00	2.00	2.00	2.00	2.00	3.00	27.00
						COSTEO S/	0.00	0.00	0.00	0.00	0.00	0.00	0.00	0.00	0.00	0.00	0.00	0.00	0.00
					2024	FISICO	3.00	2.00	2.00	2.00	2.00	2.00	3.00	2.00	2.00	2.00	2.00	3.00	27.00
						COSTEO S/	0.00	0.00	0.00	0.00	0.00	0.00	0.00	0.00	0.00	0.00	0.00	0.00	0.00
AOI00078700640	3331203 - EDA DISENTERICA	060601 - CUTERVO	CASO TRATADO	Muy Alta	2022	FISICO	78.00	78.00	78.00	77.00	77.00	77.00	77.00	77.00	77.00	77.00	77.00	77.00	927.00
						COSTEO S/	206.00	0.00	0.00	0.00	0.00	0.00	0.00	0.00	0.00	0.00	0.00	0.00	206.00
					2023	FISICO	78.00	78.00	78.00	77.00	77.00	77.00	77.00	77.00	77.00	77.00	77.00	77.00	927.00
						COSTEO S/	0.00	0.00	0.00	0.00	0.00	0.00	0.00	0.00	0.00	0.00	0.00	0.00	0.00
					2024	FISICO	78.00	78.00	78.00	77.00	77.00	77.00	77.00	77.00	77.00	77.00	77.00	77.00	927.00
						COSTEO S/	0.00	0.00	0.00	0.00	0.00	0.00	0.00	0.00	0.00	0.00	0.00	0.00	0.00
AOI00078700641	3331204 - EDA PERSISTENTE	060601 - CUTERVO	CASO TRATADO	Muy Alta	2022	FISICO	79.00	78.00	78.00	78.00	78.00	78.00	78.00	78.00	78.00	78.00	78.00	78.00	937.00
						COSTEO S/	144.80	0.00	0.00	0.00	0.00	0.00	0.00	0.00	0.00	0.00	0.00	0.00	144.80
					2023	FISICO	79.00	78.00	78.00	78.00	78.00	78.00	78.00	78.00	78.00	78.00	78.00	78.00	937.00
						COSTEO S/	0.00	0.00	0.00	0.00	0.00	0.00	0.00	0.00	0.00	0.00	0.00	0.00	0.00
					2024	FISICO	79.00	78.00	78.00	78.00	78.00	78.00	78.00	78.00	78.00	78.00	78.00	78.00	937.00
						COSTEO S/	0.00	0.00	0.00	0.00	0.00	0.00	0.00	0.00	0.00	0.00	0.00	0.00	0.00
AOI00078700642	3331305 - NEUMONIA Y ENFERMEDAD MUY GRAVE EN NIÑOS DE 2 MESES A 4 AÑOS	060601 - CUTERVO	CASO TRATADO	Muy Alta	2022	FISICO	1.00	0.00	0.00	1.00	0.00	0.00	0.00	1.00	0.00	0.00	0.00	1.00	4.00
						COSTEO S/	3,173.36	0.00	0.00	0.00	0.00	0.00	0.00	0.00	0.00	0.00	0.00	0.00	3,173.36
					2023	FISICO	1.00	0.00	0.00	1.00	0.00	0.00	0.00	1.00	0.00	0.00	0.00	1.00	4.00
						COSTEO S/	0.00	0.00	0.00	0.00	0.00	0.00	0.00	0.00	0.00	0.00	0.00	0.00	0.00
					2024	FISICO	1.00	0.00	0.00	1.00	0.00	0.00	0.00	1.00	0.00	0.00	0.00	1.00	4.00
						COSTEO S/	0.00	0.00	0.00	0.00	0.00	0.00	0.00	0.00	0.00	0.00	0.00	0.00	0.00
AOI00078700648	3325513 - NIÑO MENOR DE 5 AÑOS CON SUPLEMENTO DE VITAMINA A	060601 - CUTERVO	NIÑO SUPLEMENTADO	Muy Alta	2022	FISICO	739.00	739.00	738.00	738.00	738.00	738.00	738.00	738.00	738.00	738.00	738.00	738.00	8,858.00
						COSTEO	90,662.89	0.00	0.00	0.00	0.00	0.00	0.00	0.00	0.00	0.00	0.00	0.00	90,662.89

						S/													
					2023	FISICO	739.00	739.00	738.00	738.00	738.00	738.00	738.00	738.00	738.00	738.00	738.00	738.00	8,858.00
						COSTEO S/	0.00	0.00	0.00	0.00	0.00	0.00	0.00	0.00	0.00	0.00	0.00	0.00	0.00
					2024	FISICO	739.00	739.00	738.00	738.00	738.00	738.00	738.00	738.00	738.00	738.00	738.00	738.00	8,858.00
						COSTEO S/	0.00	0.00	0.00	0.00	0.00	0.00	0.00	0.00	0.00	0.00	0.00	0.00	0.00
AOI00078700649	3325514 - SEGUIMIENTO DEL CUMPLIMIENTO DE LAS ATENCIONES PREVENTIVAS DEL NIÑO	060601 - CUTERVO	NIÑO	Muy Alta	2022	FISICO	146.00	146.00	146.00	146.00	146.00	146.00	146.00	146.00	146.00	145.00	145.00	145.00	1,749.00
						COSTEO S/	99,455.34	0.00	0.00	0.00	0.00	0.00	0.00	0.00	0.00	0.00	0.00	0.00	99,455.34
					2023	FISICO	146.00	146.00	146.00	146.00	146.00	146.00	146.00	146.00	146.00	145.00	145.00	145.00	1,749.00
						COSTEO S/	0.00	0.00	0.00	0.00	0.00	0.00	0.00	0.00	0.00	0.00	0.00	0.00	0.00
					2024	FISICO	146.00	146.00	146.00	146.00	146.00	146.00	146.00	146.00	146.00	145.00	145.00	145.00	1,749.00
						COSTEO S/	0.00	0.00	0.00	0.00	0.00	0.00	0.00	0.00	0.00	0.00	0.00	0.00	0.00
AOI00078700650	3325607 - DOSAJE DE HEMOGLOBINA	060601 - CUTERVO	PERSONA TAMIZADA	Muy Alta	2022	FISICO	373.00	373.00	373.00	373.00	373.00	373.00	373.00	373.00	373.00	373.00	373.00	372.00	4,475.00
						COSTEO S/	148,376.25	0.00	0.00	0.00	0.00	0.00	0.00	0.00	0.00	0.00	0.00	0.00	148,376.25
					2023	FISICO	373.00	373.00	373.00	373.00	373.00	373.00	373.00	373.00	373.00	373.00	373.00	372.00	4,475.00
						COSTEO S/	0.00	0.00	0.00	0.00	0.00	0.00	0.00	0.00	0.00	0.00	0.00	0.00	0.00
					2024	FISICO	373.00	373.00	373.00	373.00	373.00	373.00	373.00	373.00	373.00	373.00	373.00	372.00	4,475.00
						COSTEO S/	0.00	0.00	0.00	0.00	0.00	0.00	0.00	0.00	0.00	0.00	0.00	0.00	0.00
AOI00078700706	5005146 - IMPLEMENTACIÓN DE DOCUMENTOS TÉCNICOS NORMATIVOS	060601 - CUTERVO	INFORME	Muy Alta	2022	FISICO	0.00	0.00	0.00	1.00	0.00	0.00	0.00	0.00	0.00	1.00	0.00	0.00	2.00
						COSTEO S/	0.00	0.00	0.00	0.00	0.00	0.00	0.00	0.00	0.00	0.00	0.00	0.00	0.00
					2023	FISICO	0.00	0.00	0.00	1.00	0.00	0.00	0.00	0.00	0.00	1.00	0.00	0.00	2.00
						COSTEO S/	0.00	0.00	0.00	0.00	0.00	0.00	0.00	0.00	0.00	0.00	0.00	0.00	0.00
					2024	FISICO	0.00	0.00	0.00	1.00	0.00	0.00	0.00	0.00	0.00	1.00	0.00	0.00	2.00
						COSTEO S/	0.00	0.00	0.00	0.00	0.00	0.00	0.00	0.00	0.00	0.00	0.00	0.00	0.00

CENTRO DE COSTO: 06.02.01 - DIRECCIÓN DE ATENCIÓN INTEGRAL Y CALIDAD EN SALUD

OEI.06 - MEJORAR EL ACCESO EQUITATIVO A SERVICIOS DE SALUD DE CALIDAD DE LA POBLACIÓN DE CAJAMARCA.

AEI.06.02 - ATENCIÓN DE SALUD CON CALIDAD SEGÚN NIVELES DE PRESTACIÓN DIRIGIDA A LA POBLACIÓN.

CODIGO	ACTIVIDAD OPERATIVA	UBIGEO	U.M.	PRIORIDAD	PERIODO MULTIANUAL	PROGRAMACION MENSUAL													TOTAL ANUAL
						META	01	02	03	04	05	06	07	08	09	10	11	12	
					2022	FISICO	0.00	0.00	0.00	3.00	0.00	0.00	3.00	0.00	0.00	0.00	0.00	0.00	6.00
						COSTEO S/	0.00	0.00	0.00	0.00	0.00	0.00	0.00	0.00	0.00	0.00	0.00	0.00	0.00
AOI00078700217	GESTIÓN DE PROCESOS PARA LA ACREDITACIÓN Y MEJORA CONTINUA.	060600 -	INFORME	Muy Alta	2023	FISICO	0.00	0.00	0.00	3.00	0.00	0.00	3.00	0.00	0.00	0.00	0.00	0.00	6.00
						COSTEO S/	0.00	0.00	0.00	0.00	0.00	0.00	0.00	0.00	0.00	0.00	0.00	0.00	0.00
					2024	FISICO	0.00	0.00	0.00	3.00	0.00	0.00	3.00	0.00	0.00	0.00	0.00	0.00	6.00
						COSTEO S/	0.00	0.00	0.00	0.00	0.00	0.00	0.00	0.00	0.00	0.00	0.00	0.00	0.00
AOI00078700218	GESTIÓN DEL RIESGO Y BUENAS PRÁCTICAS DE ATENCIÓN EN SEGURIDAD DEL PACIENTE.	060601 - CUTERVO	INFORME	Muy Alta	2022	FISICO	0.00	0.00	1.00	0.00	0.00	1.00	0.00	0.00	1.00	0.00	0.00	1.00	4.00
						COSTEO S/	0.00	0.00	0.00	0.00	0.00	0.00	0.00	0.00	0.00	0.00	0.00	0.00	0.00

					2023	FISICO	0.00	0.00	1.00	0.00	0.00	1.00	0.00	0.00	1.00	0.00	0.00	1.00	4.00
						COSTEO S/	0.00	0.00	0.00	0.00	0.00	0.00	0.00	0.00	0.00	0.00	0.00	0.00	0.00
					2024	FISICO	0.00	0.00	1.00	0.00	0.00	1.00	0.00	0.00	1.00	0.00	0.00	1.00	4.00
						COSTEO S/	0.00	0.00	0.00	0.00	0.00	0.00	0.00	0.00	0.00	0.00	0.00	0.00	0.00
AOI00078700219	GESTIÓN DE LAS RELACIONES CON EL USUARIO Y PROTECCIÓN DE DERECHOS EN SALUD.	060600 -	INFORME	Muy Alta	2022	FISICO	1.00	1.00	1.00	1.00	1.00	1.00	1.00	1.00	1.00	1.00	1.00	1.00	12.00
						COSTEO S/	0.00	0.00	0.00	0.00	0.00	0.00	0.00	0.00	0.00	0.00	0.00	0.00	0.00
					2023	FISICO	1.00	1.00	1.00	1.00	1.00	1.00	1.00	1.00	1.00	1.00	1.00	1.00	12.00
						COSTEO S/	0.00	0.00	0.00	0.00	0.00	0.00	0.00	0.00	0.00	0.00	0.00	0.00	0.00
					2024	FISICO	1.00	1.00	1.00	1.00	1.00	1.00	1.00	1.00	1.00	1.00	1.00	1.00	12.00
						COSTEO S/	0.00	0.00	0.00	0.00	0.00	0.00	0.00	0.00	0.00	0.00	0.00	0.00	0.00
AOI00078700596	FORTALECIMIENTO DE LA AUTOEVALUACION DEL DESEMPEÑO DE LOS EESS PARA EL CUMPLIMIENTOS DE LOS ESTANDARES DE CALIDAD EN LA ATENCIÓN EN SALUD	060600 -	INFORME	Muy Alta	2022	FISICO	0.00	0.00	0.00	0.00	0.00	0.00	1.00	0.00	0.00	0.00	0.00	0.00	1.00
						COSTEO S/	0.00	0.00	0.00	0.00	0.00	0.00	0.00	0.00	0.00	0.00	0.00	0.00	0.00
					2023	FISICO	0.00	0.00	0.00	0.00	0.00	0.00	1.00	0.00	0.00	0.00	0.00	0.00	1.00
						COSTEO S/	0.00	0.00	0.00	0.00	0.00	0.00	0.00	0.00	0.00	0.00	0.00	0.00	0.00
					2024	FISICO	0.00	0.00	0.00	0.00	0.00	0.00	1.00	0.00	0.00	0.00	0.00	0.00	1.00
						COSTEO S/	0.00	0.00	0.00	0.00	0.00	0.00	0.00	0.00	0.00	0.00	0.00	0.00	0.00
AOI00078700597	FORTALECIMIENTO DE LA GESTIÓN DE RIESGOS Y LA MEJORA CONTINUA DE LA CALIDAD, MEDIANTE LA APLICACIÓN DE RONDAS DE SEGURIDAD DEL PACIENTE	060600 -	INFORME	Muy Alta	2022	FISICO	1.00	1.00	1.00	1.00	1.00	1.00	1.00	1.00	1.00	1.00	1.00	1.00	12.00
						COSTEO S/	463,470.08	0.00	0.00	0.00	0.00	0.00	0.00	0.00	0.00	0.00	0.00	0.00	463,470.08
					2023	FISICO	1.00	1.00	1.00	1.00	1.00	1.00	1.00	1.00	1.00	1.00	1.00	1.00	12.00
						COSTEO S/	0.00	0.00	0.00	0.00	0.00	0.00	0.00	0.00	0.00	0.00	0.00	0.00	0.00
					2024	FISICO	1.00	1.00	1.00	1.00	1.00	1.00	1.00	1.00	1.00	1.00	1.00	1.00	12.00
						COSTEO S/	0.00	0.00	0.00	0.00	0.00	0.00	0.00	0.00	0.00	0.00	0.00	0.00	0.00

CENTRO DE COSTO: 06.02.02 - DIRECCIÓN DE SERVICIOS DE SALUD

OEI.06 - MEJORAR EL ACCESO EQUITATIVO A SERVICIOS DE SALUD DE CALIDAD DE LA POBLACIÓN DE CAJAMARCA.

AEI.06.02 - ATENCIÓN DE SALUD CON CALIDAD SEGÚN NIVELES DE PRESTACIÓN DIRIGIDA A LA POBLACIÓN.

CODIGO	ACTIVIDAD OPERATIVA	UBIGEO	U.M.	PRIORIDAD	PERIODO MULTIANUAL	PROGRAMACION MENSUAL													TOTAL ANUAL
						META	01	02	03	04	05	06	07	08	09	10	11	12	
AOI00078700223	CATEGORIZACIÓN, SUPERVISIÓN Y VERIFICACIÓN SANITARIA.	060600 -	ESTABLECIMIENTO DE SALUD	Muy Alta	2022	FISICO	0.00	0.00	2.00	0.00	0.00	0.00	0.00	0.00	0.00	0.00	0.00	0.00	2.00
						COSTEO S/	0.00	0.00	0.00	0.00	0.00	0.00	0.00	0.00	0.00	0.00	0.00	0.00	0.00
					2023	FISICO	0.00	0.00	2.00	0.00	0.00	0.00	0.00	0.00	0.00	0.00	0.00	0.00	2.00
						COSTEO S/	0.00	0.00	0.00	0.00	0.00	0.00	0.00	0.00	0.00	0.00	0.00	0.00	0.00
					2024	FISICO	0.00	0.00	2.00	0.00	0.00	0.00	0.00	0.00	0.00	0.00	0.00	0.00	2.00
						COSTEO S/	0.00	0.00	0.00	0.00	0.00	0.00	0.00	0.00	0.00	0.00	0.00	0.00	0.00
AOI00078700224	GESTIÓN CLÍNICA.	060600 -	INFORME	Muy Alta	2022	FISICO	0.00	0.00	0.00	0.00	0.00	1.00	0.00	0.00	0.00	0.00	0.00	1.00	2.00
						COSTEO S/	0.00	0.00	0.00	0.00	0.00	0.00	0.00	0.00	0.00	0.00	0.00	0.00	0.00
					2023	FISICO	0.00	0.00	0.00	0.00	0.00	1.00	0.00	0.00	0.00	0.00	0.00	1.00	2.00

						COSTEO S/	0.00	0.00	0.00	0.00	0.00	0.00	0.00	0.00	0.00	0.00	0.00	0.00	0.00
					2024	FISICO	0.00	0.00	0.00	0.00	0.00	1.00	0.00	0.00	0.00	0.00	0.00	1.00	2.00
						COSTEO S/	0.00	0.00	0.00	0.00	0.00	0.00	0.00	0.00	0.00	0.00	0.00	0.00	0.00
AOI00078700225	GESTIÓN DE REDES INTEGRADAS DE SALUD.	060600 -	INFORME	Muy Alta	2022	FISICO	0.00	0.00	0.00	0.00	0.00	1.00	0.00	0.00	0.00	0.00	0.00	0.00	1.00
						COSTEO S/	0.00	0.00	0.00	0.00	0.00	0.00	0.00	0.00	0.00	0.00	0.00	0.00	0.00
					2023	FISICO	0.00	0.00	0.00	0.00	0.00	1.00	0.00	0.00	0.00	0.00	0.00	0.00	1.00
						COSTEO S/	0.00	0.00	0.00	0.00	0.00	0.00	0.00	0.00	0.00	0.00	0.00	0.00	0.00
					2024	FISICO	0.00	0.00	0.00	0.00	0.00	1.00	0.00	0.00	0.00	0.00	0.00	0.00	1.00
						COSTEO S/	0.00	0.00	0.00	0.00	0.00	0.00	0.00	0.00	0.00	0.00	0.00	0.00	0.00
AOI00078700226	GESTIÓN DE LOS COMITÉS LOCALES DE ADMINISTRACIÓN EN SALUD.	060600 -	INFORME	Muy Alta	2022	FISICO	1.00	0.00	0.00	0.00	0.00	0.00	0.00	0.00	0.00	0.00	0.00	0.00	1.00
						COSTEO S/	0.00	0.00	0.00	0.00	0.00	0.00	0.00	0.00	0.00	0.00	0.00	0.00	0.00
					2023	FISICO	1.00	0.00	0.00	0.00	0.00	0.00	0.00	0.00	0.00	0.00	0.00	0.00	1.00
						COSTEO S/	0.00	0.00	0.00	0.00	0.00	0.00	0.00	0.00	0.00	0.00	0.00	0.00	0.00
					2024	FISICO	1.00	0.00	0.00	0.00	0.00	0.00	0.00	0.00	0.00	0.00	0.00	0.00	1.00
						COSTEO S/	0.00	0.00	0.00	0.00	0.00	0.00	0.00	0.00	0.00	0.00	0.00	0.00	0.00

CENTRO DE COSTO: 06.03 - DIRECCIÓN EJECUTIVA DE MEDICAMENTOS INSUMOS Y DROGAS

OEI.06 - MEJORAR EL ACCESO EQUITATIVO A SERVICIOS DE SALUD DE CALIDAD DE LA POBLACIÓN DE CAJAMARCA.

AEI.06.02 - ATENCIÓN DE SALUD CON CALIDAD SEGÚN NIVELES DE PRESTACIÓN DIRIGIDA A LA POBLACIÓN.

CODIGO	ACTIVIDAD OPERATIVA	UBIGEO	U.M.	PRIORIDAD	PERIODO MULTIANUAL	PROGRAMACION MENSUAL													TOTAL ANUAL
						META	01	02	03	04	05	06	07	08	09	10	11	12	
AOI00078700220	GESTIONAR EL PROCESO DE SUMINISTRO PÚBLICO DE PRODUCTOS FARMACÉUTICOS, DISPOSITIVOS MÉDICOS Y PRODUCTOS SANITARIOS.	060600 -	INFORME	Muy Alta	2022	FISICO	1.00	0.00	0.00	0.00	0.00	0.00	0.00	0.00	0.00	0.00	0.00	0.00	1.00
						COSTEO S/	255,012.31	0.00	0.00	0.00	0.00	0.00	0.00	0.00	0.00	0.00	0.00	0.00	255,012.31
					2023	FISICO	1.00	0.00	0.00	0.00	0.00	0.00	0.00	0.00	0.00	0.00	0.00	0.00	1.00
						COSTEO S/	0.00	0.00	0.00	0.00	0.00	0.00	0.00	0.00	0.00	0.00	0.00	0.00	0.00
					2024	FISICO	1.00	0.00	0.00	0.00	0.00	0.00	0.00	0.00	0.00	0.00	0.00	0.00	1.00
						COSTEO S/	0.00	0.00	0.00	0.00	0.00	0.00	0.00	0.00	0.00	0.00	0.00	0.00	0.00
AOI00078700221	SENSIBILIZACIÓN A LA POBLACIÓN Y PERSONAL DE SALUD EN EL USO RACIONAL DE MEDICAMENTOS, FARMACOVIGILANCIA Y TECNOVIGILANCIA.	060600 -	INFORME	Muy Alta	2022	FISICO	1.00	0.00	0.00	0.00	0.00	0.00	0.00	0.00	0.00	0.00	0.00	0.00	1.00
						COSTEO S/	0.00	0.00	0.00	0.00	0.00	0.00	0.00	0.00	0.00	0.00	0.00	0.00	0.00
					2023	FISICO	1.00	0.00	0.00	0.00	0.00	0.00	0.00	0.00	0.00	0.00	0.00	0.00	1.00
						COSTEO S/	0.00	0.00	0.00	0.00	0.00	0.00	0.00	0.00	0.00	0.00	0.00	0.00	0.00
					2024	FISICO	1.00	0.00	0.00	0.00	0.00	0.00	0.00	0.00	0.00	0.00	0.00	0.00	1.00
						COSTEO S/	0.00	0.00	0.00	0.00	0.00	0.00	0.00	0.00	0.00	0.00	0.00	0.00	0.00
AOI00078700222	SUPERVISIÓN Y CERTIFICACIÓN DE ESTABLECIMIENTOS FARMACÉUTICOS.	060600 -	INFORME	Muy Alta	2022	FISICO	1.00	0.00	0.00	0.00	0.00	0.00	0.00	0.00	0.00	0.00	0.00	0.00	1.00
						COSTEO S/	0.00	0.00	0.00	0.00	0.00	0.00	0.00	0.00	0.00	0.00	0.00	0.00	0.00
					2023	FISICO	1.00	0.00	0.00	0.00	0.00	0.00	0.00	0.00	0.00	0.00	0.00	0.00	1.00
						COSTEO	0.00	0.00	0.00	0.00	0.00	0.00	0.00	0.00	0.00	0.00	0.00	0.00	0.00

						S/													
					2024	FISICO	1.00	0.00	0.00	0.00	0.00	0.00	0.00	0.00	0.00	0.00	0.00	0.00	1.00
						COSTEO S/	0.00	0.00	0.00	0.00	0.00	0.00	0.00	0.00	0.00	0.00	0.00	0.00	0.00
AOI00078700599	GESTION ADMINISTRATIVA	060601 - CUTERVO	ACCION	Muy Alta	2022	FISICO	0.00	0.00	0.00	0.00	0.00	0.00	0.00	0.00	0.00	0.00	0.00	0.00	0.00
						COSTEO S/	0.00	0.00	0.00	0.00	0.00	0.00	0.00	0.00	0.00	0.00	0.00	0.00	0.00
					2023	FISICO	0.00	0.00	0.00	0.00	0.00	0.00	0.00	0.00	0.00	0.00	0.00	0.00	0.00
						COSTEO S/	0.00	0.00	0.00	0.00	0.00	0.00	0.00	0.00	0.00	0.00	0.00	0.00	0.00
					2024	FISICO	0.00	0.00	0.00	0.00	0.00	0.00	0.00	0.00	0.00	0.00	0.00	0.00	0.00
						COSTEO S/	0.00	0.00	0.00	0.00	0.00	0.00	0.00	0.00	0.00	0.00	0.00	0.00	0.00

CENTRO DE COSTO: 06.04.00 - DIRECCIÓN EJECUTIVA DE SALUD AMBIENTAL

OEI.03 - AMPLIAR LA COBERTURA Y CALIDAD EN LOS SERVICIOS DE AGUA, SANEAMIENTO BÁSICO Y VIVIENDA.

AEI.03.01 - ASISTENCIA TÉCNICA Y VIGILANCIA FOCALIZADA INTEGRAL EN AGUA Y SANEAMIENTO A GOBIERNOS LOCALES Y JUNTAS ADMINISTRADORAS DE AGUA Y SANEAMIENTO.

CODIGO	ACTIVIDAD OPERATIVA	UBIGEO	U.M.	PRIORIDAD	PERIODO MULTIANUAL	PROGRAMACION MENSUAL													TOTAL ANUAL
						META	01	02	03	04	05	06	07	08	09	10	11	12	
AOI00078700023	3330801 - PRACTICAS EN TECNICAS SEGURAS DE DESINFECCION DE AGUA Y ALMACENAMIENTO DOMICILIARIA	060600 -	CENTRO POBLADO	Muy Alta	2022	FISICO	9.00	9.00	9.00	9.00	9.00	9.00	9.00	9.00	8.00	8.00	8.00	8.00	104.00
						COSTEO S/	5,664.17	0.00	0.00	0.00	0.00	0.00	0.00	0.00	0.00	0.00	0.00	0.00	5,664.17
					2023	FISICO	9.00	9.00	9.00	9.00	9.00	9.00	9.00	9.00	8.00	8.00	8.00	8.00	104.00
						COSTEO S/	1,596.00	1,596.00	1,596.00	1,596.00	1,596.00	1,596.00	1,596.00	1,596.00	1,596.00	1,596.00	1,595.00	1,595.00	19,150.00
					2024	FISICO	9.00	9.00	9.00	9.00	9.00	9.00	9.00	9.00	8.00	8.00	8.00	8.00	104.00
						COSTEO S/	1,596.00	1,596.00	1,596.00	1,596.00	1,596.00	1,596.00	1,596.00	1,596.00	1,596.00	1,596.00	1,595.00	1,595.00	19,150.00
AOI00078700026	3326001 - INSPECCION SANITARIA DE SISTEMAS DE AGUA	060600 -	CENTRO POBLADO	Muy Alta	2022	FISICO	51.00	51.00	50.00	50.00	50.00	50.00	50.00	50.00	50.00	50.00	50.00	50.00	602.00
						COSTEO S/	22,789.74	0.00	0.00	0.00	0.00	0.00	0.00	0.00	0.00	0.00	0.00	0.00	22,789.74
					2023	FISICO	51.00	51.00	50.00	50.00	50.00	50.00	50.00	50.00	50.00	50.00	50.00	50.00	602.00
						COSTEO S/	2,315.00	2,315.00	2,315.00	2,315.00	2,315.00	2,315.00	2,315.00	2,315.00	2,315.00	2,314.00	2,314.00	2,314.00	27,777.00
					2024	FISICO	51.00	51.00	50.00	50.00	50.00	50.00	50.00	50.00	50.00	50.00	50.00	50.00	602.00
						COSTEO S/	2,315.00	2,315.00	2,315.00	2,315.00	2,315.00	2,315.00	2,315.00	2,315.00	2,315.00	2,314.00	2,314.00	2,314.00	27,777.00
AOI00078700247	3326002 - MONITOREO DE PARAMETROS DE CAMPO EN ZONA URBANA	060601 - CUTERVO	CENTRO POBLADO	Muy Alta	2022	FISICO	15.00	15.00	15.00	15.00	15.00	15.00	15.00	15.00	15.00	15.00	15.00	15.00	15.00
						COSTEO S/	103.00	0.00	0.00	0.00	0.00	0.00	0.00	0.00	0.00	0.00	0.00	0.00	103.00
					2023	FISICO	3.00	3.00	3.00	3.00	3.00	3.00	3.00	3.00	2.00	2.00	2.00	2.00	32.00
						COSTEO S/	0.00	0.00	0.00	0.00	0.00	0.00	0.00	0.00	0.00	0.00	0.00	0.00	0.00
					2024	FISICO	3.00	3.00	3.00	3.00	3.00	3.00	3.00	3.00	2.00	2.00	2.00	2.00	32.00
						COSTEO S/	0.00	0.00	0.00	0.00	0.00	0.00	0.00	0.00	0.00	0.00	0.00	0.00	0.00
AOI00078700248	3326003 - MONITOREO DE PARAMETROS DE CAMPO ZONA RURAL	060600 -	CENTRO POBLADO	Muy Alta	2022	FISICO	601.00	601.00	601.00	601.00	601.00	601.00	601.00	601.00	601.00	601.00	601.00	601.00	601.00
						COSTEO S/	8,118.04	0.00	0.00	0.00	0.00	0.00	0.00	0.00	0.00	0.00	0.00	0.00	8,118.04
					2023	FISICO	601.00	601.00	601.00	601.00	601.00	601.00	601.00	601.00	601.00	601.00	601.00	601.00	601.00
						COSTEO S/	0.00	0.00	0.00	0.00	0.00	0.00	0.00	0.00	0.00	0.00	0.00	0.00	0.00

					2024	FISICO	601.00	601.00	601.00	601.00	601.00	601.00	601.00	601.00	601.00	601.00	601.00	601.00	601.00
						COSTEO S/	0.00	0.00	0.00	0.00	0.00	0.00	0.00	0.00	0.00	0.00	0.00	0.00	0.00
AOI00078700249	3326004 - INSPECCION ESPECIALIZADA ZONA URBANA	060600 -	CENTRO POBLADO	Muy Alta	2022	FISICO	2.00	1.00	1.00	2.00	1.00	1.00	2.00	1.00	1.00	1.00	1.00	1.00	15.00
						COSTEO S/	5,192.46	0.00	0.00	0.00	0.00	0.00	0.00	0.00	0.00	0.00	0.00	0.00	5,192.46
					2023	FISICO	2.00	1.00	1.00	2.00	1.00	1.00	2.00	1.00	1.00	1.00	1.00	1.00	15.00
						COSTEO S/	0.00	0.00	0.00	0.00	0.00	0.00	0.00	0.00	0.00	0.00	0.00	0.00	0.00
					2024	FISICO	2.00	1.00	1.00	2.00	1.00	1.00	2.00	1.00	1.00	1.00	1.00	1.00	15.00
						COSTEO S/	0.00	0.00	0.00	0.00	0.00	0.00	0.00	0.00	0.00	0.00	0.00	0.00	0.00
AOI00078700250	3326005 - INSPECCION ESPECIALIZADA ZONA RURAL	060600 -	CENTRO POBLADO	Muy Alta	2022	FISICO	6.00	6.00	6.00	6.00	5.00	5.00	5.00	5.00	5.00	5.00	5.00	5.00	64.00
						COSTEO S/	4,891.26	0.00	0.00	0.00	0.00	0.00	0.00	0.00	0.00	0.00	0.00	0.00	4,891.26
					2023	FISICO	6.00	6.00	6.00	6.00	5.00	5.00	5.00	5.00	5.00	5.00	5.00	5.00	64.00
						COSTEO S/	0.00	0.00	0.00	0.00	0.00	0.00	0.00	0.00	0.00	0.00	0.00	0.00	0.00
					2024	FISICO	6.00	6.00	6.00	6.00	5.00	5.00	5.00	5.00	5.00	5.00	5.00	5.00	64.00
						COSTEO S/	0.00	0.00	0.00	0.00	0.00	0.00	0.00	0.00	0.00	0.00	0.00	0.00	0.00
AOI00078700251	3326006 - ANALISIS DE PARAMETROS BACTERIOLOGICOS	060600 -	CENTRO POBLADO	Muy Alta	2022	FISICO	53.00	53.00	53.00	53.00	53.00	53.00	53.00	53.00	52.00	52.00	52.00	52.00	632.00
						COSTEO S/	3,131.53	0.00	0.00	0.00	0.00	0.00	0.00	0.00	0.00	0.00	0.00	0.00	3,131.53
					2023	FISICO	53.00	53.00	53.00	53.00	53.00	53.00	53.00	53.00	52.00	52.00	52.00	52.00	632.00
						COSTEO S/	0.00	0.00	0.00	0.00	0.00	0.00	0.00	0.00	0.00	0.00	0.00	0.00	0.00
					2024	FISICO	53.00	53.00	53.00	53.00	53.00	53.00	53.00	53.00	52.00	52.00	52.00	52.00	632.00
						COSTEO S/	0.00	0.00	0.00	0.00	0.00	0.00	0.00	0.00	0.00	0.00	0.00	0.00	0.00
AOI00078700252	3326007 - ANALISIS DE PARAMETROS PARASITOLOGICOS	060600 -	CENTRO POBLADO	Muy Alta	2022	FISICO	53.00	53.00	53.00	53.00	53.00	53.00	53.00	53.00	52.00	52.00	52.00	52.00	632.00
						COSTEO S/	160.52	0.00	0.00	0.00	0.00	0.00	0.00	0.00	0.00	0.00	0.00	0.00	160.52
					2023	FISICO	53.00	53.00	53.00	53.00	53.00	53.00	53.00	53.00	52.00	52.00	52.00	52.00	632.00
						COSTEO S/	0.00	0.00	0.00	0.00	0.00	0.00	0.00	0.00	0.00	0.00	0.00	0.00	0.00
					2024	FISICO	53.00	53.00	53.00	53.00	53.00	53.00	53.00	53.00	52.00	52.00	52.00	52.00	632.00
						COSTEO S/	0.00	0.00	0.00	0.00	0.00	0.00	0.00	0.00	0.00	0.00	0.00	0.00	0.00
AOI00078700253	3326008 - ANALISIS FISICO / QUIMICOS	060600 -	CENTRO POBLADO	Muy Alta	2022	FISICO	53.00	53.00	53.00	53.00	53.00	53.00	53.00	53.00	52.00	52.00	52.00	52.00	632.00
						COSTEO S/	775.54	0.00	0.00	0.00	0.00	0.00	0.00	0.00	0.00	0.00	0.00	0.00	775.54
					2023	FISICO	53.00	53.00	53.00	53.00	53.00	53.00	53.00	53.00	52.00	52.00	52.00	52.00	632.00
						COSTEO S/	0.00	0.00	0.00	0.00	0.00	0.00	0.00	0.00	0.00	0.00	0.00	0.00	0.00
					2024	FISICO	53.00	53.00	53.00	53.00	53.00	53.00	53.00	53.00	52.00	52.00	52.00	52.00	632.00
						COSTEO S/	0.00	0.00	0.00	0.00	0.00	0.00	0.00	0.00	0.00	0.00	0.00	0.00	0.00
AOI00078700254	3326009 - ANALISIS DE METALES PESADOS	060600 -	CENTRO POBLADO	Muy Alta	2022	FISICO	17.00	17.00	17.00	17.00	17.00	17.00	17.00	17.00	17.00	16.00	16.00	16.00	201.00
						COSTEO S/	156.00	0.00	0.00	0.00	0.00	0.00	0.00	0.00	0.00	0.00	0.00	0.00	156.00

					2023	FISICO	17.00	17.00	17.00	17.00	17.00	17.00	17.00	17.00	17.00	16.00	16.00	16.00	201.00
						COSTEO S/	0.00	0.00	0.00	0.00	0.00	0.00	0.00	0.00	0.00	0.00	0.00	0.00	0.00
					2024	FISICO	17.00	17.00	17.00	17.00	17.00	17.00	17.00	17.00	17.00	16.00	16.00	16.00	201.00
						COSTEO S/	0.00	0.00	0.00	0.00	0.00	0.00	0.00	0.00	0.00	0.00	0.00	0.00	0.00
AOI00078700255	3326010 - ANÁLISIS Y REPORTES DE RIESGOS SANITARIOS	060600 -	INFORME	Muy Alta	2022	FISICO	53.00	53.00	53.00	53.00	53.00	52.00	52.00	52.00	52.00	52.00	52.00	52.00	629.00
						COSTEO S/	12,764.00	0.00	0.00	0.00	0.00	0.00	0.00	0.00	0.00	0.00	0.00	0.00	12,764.00
					2023	FISICO	53.00	53.00	53.00	53.00	53.00	52.00	52.00	52.00	52.00	52.00	52.00	52.00	629.00
						COSTEO S/	0.00	0.00	0.00	0.00	0.00	0.00	0.00	0.00	0.00	0.00	0.00	0.00	0.00
					2024	FISICO	53.00	53.00	53.00	53.00	53.00	52.00	52.00	52.00	52.00	52.00	52.00	52.00	629.00
						COSTEO S/	0.00	0.00	0.00	0.00	0.00	0.00	0.00	0.00	0.00	0.00	0.00	0.00	0.00
AOI00078700256	3330802 - DESINFECCION DE LOS SISTEMAS DE ABASTECIMIENTO DE AGUA EN CENTRO POBLADO DE EXTREMA POBREZA Y RURALES	060600 -	CENTRO POBLADO	Muy Alta	2022	FISICO	44.00	44.00	44.00	44.00	44.00	44.00	43.00	43.00	43.00	43.00	43.00	43.00	522.00
						COSTEO S/	14,559.18	0.00	0.00	0.00	0.00	0.00	0.00	0.00	0.00	0.00	0.00	0.00	14,559.18
					2023	FISICO	44.00	44.00	44.00	44.00	44.00	44.00	43.00	43.00	43.00	43.00	43.00	43.00	522.00
						COSTEO S/	0.00	0.00	0.00	0.00	0.00	0.00	0.00	0.00	0.00	0.00	0.00	0.00	0.00
					2024	FISICO	44.00	44.00	44.00	44.00	44.00	44.00	43.00	43.00	43.00	43.00	43.00	43.00	522.00
						COSTEO S/	0.00	0.00	0.00	0.00	0.00	0.00	0.00	0.00	0.00	0.00	0.00	0.00	0.00
AOI00078700638	3326011 - ASISTENCIA TÉCNICA EN DESINFECCIÓN Y COLORACIÓN EN CENTROS POBLADOS DEL ÁMBITO RURAL CON SISTEMAS DE ABASTECIMIENTO DE AGUA PARA CONSUMO HUMANO	060601 - CUTERVO	PERSONA CAPACITADA	Muy Alta	2022	FISICO	31.00	31.00	31.00	31.00	31.00	31.00	31.00	31.00	30.00	30.00	30.00	30.00	368.00
						COSTEO S/	3,097.30	0.00	0.00	0.00	0.00	0.00	0.00	0.00	0.00	0.00	0.00	0.00	3,097.30
					2023	FISICO	31.00	31.00	31.00	31.00	31.00	31.00	31.00	31.00	30.00	30.00	30.00	30.00	368.00
						COSTEO S/	0.00	0.00	0.00	0.00	0.00	0.00	0.00	0.00	0.00	0.00	0.00	0.00	0.00
					2024	FISICO	31.00	31.00	31.00	31.00	31.00	31.00	31.00	31.00	30.00	30.00	30.00	30.00	368.00
						COSTEO S/	0.00	0.00	0.00	0.00	0.00	0.00	0.00	0.00	0.00	0.00	0.00	0.00	0.00

OEI.05 - DISMINUIR LA MORBIMORTALIDAD DE ENFERMEDADES TRANSMISIBLES, NO TRANSMISIBLES Y METAXÉNICAS DE LA POBLACIÓN DEL DEPARTAMENTO DE CAJAMARCA.

AEI.05.01 - ATENCIÓN PREVENTIVA Y CONTROL DE ENFERMEDADES TRANSMISIBLES DE MANERA INTEGRAL EN BENEFICIO DE LA POBLACIÓN.

CODIGO	ACTIVIDAD OPERATIVA	UBIGEO	U.M.	PRIORIDAD	PERIODO MULTIANUAL	PROGRAMACION MENSUAL													TOTAL ANUAL
						META	01	02	03	04	05	06	07	08	09	10	11	12	
AOI00078700374	4398102 - VIVIENDAS EN AREAS DE TRANSMISION DE MALARIA CON VIGILANCIA ENTOMOLOGICA	060600 -	VIVIENDAS	Muy Alta	2022	FISICO	16.00	16.00	16.00	16.00	16.00	16.00	16.00	16.00	16.00	16.00	16.00	16.00	192.00
						COSTEO S/	2,733.34	0.00	0.00	0.00	0.00	0.00	0.00	0.00	0.00	0.00	0.00	0.00	2,733.34
					2023	FISICO	16.00	16.00	16.00	16.00	16.00	16.00	16.00	16.00	16.00	16.00	16.00	16.00	192.00
						COSTEO S/	0.00	0.00	0.00	0.00	0.00	0.00	0.00	0.00	0.00	0.00	0.00	0.00	0.00
					2024	FISICO	16.00	16.00	16.00	16.00	16.00	16.00	16.00	16.00	16.00	16.00	16.00	16.00	192.00
						COSTEO S/	0.00	0.00	0.00	0.00	0.00	0.00	0.00	0.00	0.00	0.00	0.00	0.00	0.00
AOI00078700376	4398108 - VIVIENDAS EN AREAS DE TRANSMISION DE BARTONELOSIS Y/O LEISHMANIOSIS CON VIGILANCIA ENTOMOLOGICA	060600 -	VIVIENDAS	Muy Alta	2022	FISICO	74.00	74.00	74.00	74.00	74.00	74.00	74.00	74.00	74.00	74.00	74.00	74.00	888.00
						COSTEO S/	908.79	0.00	0.00	0.00	0.00	0.00	0.00	0.00	0.00	0.00	0.00	0.00	908.79
					2023	FISICO	74.00	74.00	74.00	74.00	74.00	74.00	74.00	74.00	74.00	74.00	74.00	74.00	888.00
						COSTEO S/	1,047.00	1,047.00	1,047.00	1,047.00	1,047.00	1,047.00	1,046.00	1,046.00	1,046.00	1,046.00	1,046.00	1,046.00	12,558.00

					2024	FISICO	74.00	74.00	74.00	74.00	74.00	74.00	74.00	74.00	74.00	74.00	74.00	74.00	888.00
						COSTEO S/	1,047.00	1,047.00	1,047.00	1,047.00	1,047.00	1,047.00	1,046.00	1,046.00	1,046.00	1,046.00	1,046.00	1,046.00	12,558.00
AOI00078700377	4398201 - CANES VACUNADOS CONTRA LA RABIA	060600 -	ANIMAL VACUNADO	Muy Alta	2022	FISICO	0.00	0.00	0.00	0.00	0.00	0.00	0.00	0.00	19,704.00	0.00	0.00	0.00	19,704.00
						COSTEO S/	11,238.55	0.00	0.00	0.00	0.00	0.00	0.00	0.00	0.00	0.00	0.00	0.00	11,238.55
					2023	FISICO	0.00	0.00	0.00	0.00	0.00	0.00	0.00	0.00	19,704.00	0.00	0.00	0.00	19,704.00
						COSTEO S/	0.00	0.00	0.00	0.00	0.00	0.00	0.00	0.00	23,276.00	0.00	0.00	0.00	23,276.00
					2024	FISICO	0.00	0.00	0.00	0.00	0.00	0.00	0.00	0.00	19,704.00	0.00	0.00	0.00	19,704.00
						COSTEO S/	0.00	0.00	0.00	0.00	0.00	0.00	0.00	0.00	23,276.00	0.00	0.00	0.00	23,276.00
AOI00078700486	4398106 - VIVIENDAS UBICADAS EN ESCENARIO II Y III DE TRANSMISION DE DENGUE PROTEGIDAS CON TRATAMIENTO FOCAL Y CONTROL FISICO	060600 -	VIVIENDAS	Muy Alta	2022	FISICO	364.00	364.00	364.00	364.00	364.00	364.00	364.00	364.00	364.00	364.00	364.00	364.00	4,368.00
						COSTEO S/	1,526.30	0.00	0.00	0.00	0.00	0.00	0.00	0.00	0.00	0.00	0.00	0.00	1,526.30
					2023	FISICO	364.00	364.00	364.00	364.00	364.00	364.00	364.00	364.00	364.00	364.00	364.00	364.00	4,368.00
						COSTEO S/	0.00	0.00	0.00	0.00	0.00	0.00	0.00	0.00	0.00	0.00	0.00	0.00	0.00
					2024	FISICO	364.00	364.00	364.00	364.00	364.00	364.00	364.00	364.00	364.00	364.00	364.00	364.00	4,368.00
						COSTEO S/	0.00	0.00	0.00	0.00	0.00	0.00	0.00	0.00	0.00	0.00	0.00	0.00	0.00
AOI00078700487	4398107 - VIVIENDAS UBICADAS EN ESCENARIO II Y III DE TRANSMISION DE DENGUE PROTEGIDAS CON NEBULIZACION ESPACIAL	060600 -	VIVIENDAS	Muy Alta	2022	FISICO	90.00	90.00	90.00	90.00	90.00	90.00	90.00	90.00	90.00	90.00	89.00	89.00	1,078.00
						COSTEO S/	2,587.76	0.00	0.00	0.00	0.00	0.00	0.00	0.00	0.00	0.00	0.00	0.00	2,587.76
					2023	FISICO	90.00	90.00	90.00	90.00	90.00	90.00	90.00	90.00	90.00	90.00	89.00	89.00	1,078.00
						COSTEO S/	0.00	0.00	0.00	0.00	0.00	0.00	0.00	0.00	0.00	0.00	0.00	0.00	0.00
					2024	FISICO	90.00	90.00	90.00	90.00	90.00	90.00	90.00	90.00	90.00	90.00	89.00	89.00	1,078.00
						COSTEO S/	0.00	0.00	0.00	0.00	0.00	0.00	0.00	0.00	0.00	0.00	0.00	0.00	0.00
AOI00078700488	4398109 - VIVIENDAS EN AREAS DE TRANSMISION DE BARTONELOSIS Y/O LEISHMANIOSIS PROTEGIDAS CON TRATAMIENTO RESIDUAL	060600 -	VIVIENDAS	Muy Alta	2022	FISICO	425.00	425.00	425.00	425.00	424.00	424.00	424.00	424.00	424.00	424.00	424.00	424.00	5,092.00
						COSTEO S/	1,664.51	0.00	0.00	0.00	0.00	0.00	0.00	0.00	0.00	0.00	0.00	0.00	1,664.51
					2023	FISICO	425.00	425.00	425.00	425.00	424.00	424.00	424.00	424.00	424.00	424.00	424.00	424.00	5,092.00
						COSTEO S/	0.00	0.00	0.00	0.00	0.00	0.00	0.00	0.00	0.00	0.00	0.00	0.00	0.00
					2024	FISICO	425.00	425.00	425.00	425.00	424.00	424.00	424.00	424.00	424.00	424.00	424.00	424.00	5,092.00
						COSTEO S/	0.00	0.00	0.00	0.00	0.00	0.00	0.00	0.00	0.00	0.00	0.00	0.00	0.00
AOI00078700489	4398110 - VIVIENDAS EN AREAS DE TRANSMISION DE CHAGAS CON VIGILANCIA ENTOMOLOGICA	060600 -	VIVIENDAS	Muy Alta	2022	FISICO	84.00	84.00	84.00	84.00	84.00	84.00	84.00	84.00	83.00	83.00	83.00	83.00	1,004.00
						COSTEO S/	5,016.79	0.00	0.00	0.00	0.00	0.00	0.00	0.00	0.00	0.00	0.00	0.00	5,016.79
					2023	FISICO	84.00	84.00	84.00	84.00	84.00	84.00	84.00	84.00	83.00	83.00	83.00	83.00	1,004.00
						COSTEO S/	0.00	0.00	0.00	0.00	0.00	0.00	0.00	0.00	0.00	0.00	0.00	0.00	0.00
					2024	FISICO	84.00	84.00	84.00	84.00	84.00	84.00	84.00	84.00	83.00	83.00	83.00	83.00	1,004.00
						COSTEO S/	0.00	0.00	0.00	0.00	0.00	0.00	0.00	0.00	0.00	0.00	0.00	0.00	0.00
AOI00078700493	4398114 - VIVIENDAS EN AREAS DE TRANSMISION DE DENGUE CON VIGILANCIA	060600 -	VIVIENDAS	Muy Alta	2022	FISICO	87.00	87.00	87.00	87.00	87.00	87.00	87.00	87.00	87.00	87.00	87.00	87.00	1,044.00
						COSTEO S/	289.70	0.00	0.00	0.00	0.00	0.00	0.00	0.00	0.00	0.00	0.00	0.00	289.70

	ENTOMOLOGICA DOMICILIARIA EN ESCENARIO I				2023	FISICO	87.00	87.00	87.00	87.00	87.00	87.00	87.00	87.00	87.00	87.00	87.00	87.00	1,044.00
						COSTEO S/	0.00	0.00	0.00	0.00	0.00	0.00	0.00	0.00	0.00	0.00	0.00	0.00	0.00
					2024	FISICO	87.00	87.00	87.00	87.00	87.00	87.00	87.00	87.00	87.00	87.00	87.00	87.00	1,044.00
						COSTEO S/	0.00	0.00	0.00	0.00	0.00	0.00	0.00	0.00	0.00	0.00	0.00	0.00	0.00
AOI00078700494	4398115 - VIVIENDAS EN AREAS DE TRANSMISION DE DENGUE CON VIGILANCIA ENTOMOLOGICA DOMICILIARIA EN ESCENARIOS II Y III	060600 -	VIVIENDAS	Muy Alta	2022	FISICO	999.00	999.00	999.00	999.00	999.00	999.00	999.00	999.00	999.00	999.00	999.00	999.00	11,988.00
						COSTEO S/	8,383.62	0.00	0.00	0.00	0.00	0.00	0.00	0.00	0.00	0.00	0.00	0.00	8,383.62
					2023	FISICO	999.00	999.00	999.00	999.00	999.00	999.00	999.00	999.00	999.00	999.00	999.00	999.00	11,988.00
						COSTEO S/	0.00	0.00	0.00	0.00	0.00	0.00	0.00	0.00	0.00	0.00	0.00	0.00	0.00
					2024	FISICO	999.00	999.00	999.00	999.00	999.00	999.00	999.00	999.00	999.00	999.00	999.00	999.00	11,988.00
						COSTEO S/	0.00	0.00	0.00	0.00	0.00	0.00	0.00	0.00	0.00	0.00	0.00	0.00	0.00
AOI00078700611	4398113 - VIVIENDAS PROTEGIDAS DE LOS PRINCIPALES CONDICIONANTES EN LAS AEREAS DE RIESGO DE TRASMISION DE PESTE	060600 -	VIVIENDAS	Muy Alta	2022	FISICO	0.00	0.00	0.00	0.00	0.00	0.00	0.00	0.00	0.00	0.00	0.00	0.00	0.00
						COSTEO S/	4,249.50	0.00	0.00	0.00	0.00	0.00	0.00	0.00	0.00	0.00	0.00	0.00	4,249.50
					2023	FISICO	0.00	0.00	0.00	0.00	0.00	0.00	0.00	0.00	0.00	0.00	0.00	0.00	0.00
						COSTEO S/	0.00	0.00	0.00	0.00	0.00	0.00	0.00	0.00	0.00	0.00	0.00	0.00	0.00
					2024	FISICO	0.00	0.00	0.00	0.00	0.00	0.00	0.00	0.00	0.00	0.00	0.00	0.00	0.00
						COSTEO S/	0.00	0.00	0.00	0.00	0.00	0.00	0.00	0.00	0.00	0.00	0.00	0.00	0.00
AOI00078700702	4398103 - VIVIENDAS DE AREAS DE ALTO Y MUY ALTO RIESGO DE TRANSMISION DE MALARIA PROTEGIDAS CON PLAGUICIDAS	060601 - CUTERVO	VIVIENDAS	Muy Alta	2022	FISICO	3.00	3.00	3.00	3.00	3.00	3.00	3.00	3.00	3.00	3.00	3.00	3.00	36.00
						COSTEO S/	2,837.33	0.00	0.00	0.00	0.00	0.00	0.00	0.00	0.00	0.00	0.00	0.00	2,837.33
					2023	FISICO	3.00	3.00	3.00	3.00	3.00	3.00	3.00	3.00	3.00	3.00	3.00	3.00	36.00
						COSTEO S/	0.00	0.00	0.00	0.00	0.00	0.00	0.00	0.00	0.00	0.00	0.00	0.00	0.00
					2024	FISICO	3.00	3.00	3.00	3.00	3.00	3.00	3.00	3.00	3.00	3.00	3.00	3.00	36.00
						COSTEO S/	0.00	0.00	0.00	0.00	0.00	0.00	0.00	0.00	0.00	0.00	0.00	0.00	0.00
AOI00078700703	4398105 - VIVIENDAS EN AREAS DE RIESGO PARA DENGUE CON VIGILANCIA ENTOMOLOGICA CON OVITRAMPAS Y LARVITRAMPAS	060601 - CUTERVO	VIVIENDAS	Muy Alta	2022	FISICO	0.00	1.00	1.00	1.00	1.00	1.00	1.00	1.00	0.00	0.00	0.00	0.00	7.00
						COSTEO S/	129.44	0.00	0.00	0.00	0.00	0.00	0.00	0.00	0.00	0.00	0.00	0.00	129.44
					2023	FISICO	0.00	1.00	1.00	1.00	1.00	1.00	1.00	1.00	0.00	0.00	0.00	0.00	7.00
						COSTEO S/	0.00	0.00	0.00	0.00	0.00	0.00	0.00	0.00	0.00	0.00	0.00	0.00	0.00
					2024	FISICO	0.00	1.00	1.00	1.00	1.00	1.00	1.00	1.00	0.00	0.00	0.00	0.00	7.00
						COSTEO S/	0.00	0.00	0.00	0.00	0.00	0.00	0.00	0.00	0.00	0.00	0.00	0.00	0.00
AOI00078700713	4398101 - VIVIENDAS DE AREAS DE RIESGO DE TRANSMISION DE MALARIA IMPLEMENTADAS CON MEDIDAS DE PROTECCION PERSONAL Y FAMILIAR	060601 - CUTERVO	VIVIENDAS	Media	2022	FISICO	0.00	0.00	0.00	1.00	0.00	1.00	1.00	1.00	1.00	1.00	0.00	0.00	6.00
						COSTEO S/	1,819.68	0.00	0.00	0.00	0.00	0.00	0.00	0.00	0.00	0.00	0.00	0.00	1,819.68
AOI00078700714	4398111 - VIVIENDAS EN AREAS DE TRANSMISION DE CHAGAS PROTEGIDAS CON TRATAMIENTO RESIDUAL	060601 - CUTERVO	VIVIENDAS	Alta	2022	FISICO	0.00	0.00	0.00	1.00	1.00	1.00	1.00	1.00	0.00	0.00	0.00	0.00	5.00
						COSTEO S/	296.21	0.00	0.00	0.00	0.00	0.00	0.00	0.00	0.00	0.00	0.00	0.00	296.21

AOI00078700715	4398112 - VIVIENDAS PROTEGIDAS DE LOS PRINCIPALES CONDICIONANTES EN LAS AREAS DE RIESGO DE TRASMISION DE RABIA SILVESTRE	060601 - CUTERVO	VIVIENDAS	Alta	2022	FISICO	0.00	0.00	0.00	0.00	1.00	1.00	1.00	1.00	1.00	0.00	0.00	0.00	5.00
						COSTEO S/	625.60	0.00	0.00	0.00	0.00	0.00	0.00	0.00	0.00	0.00	0.00	0.00	625.60

OEI.06 - MEJORAR EL ACCESO EQUITATIVO A SERVICIOS DE SALUD DE CALIDAD DE LA POBLACIÓN DE CAJAMARCA.

AEI.06.02 - ATENCIÓN DE SALUD CON CALIDAD SEGÚN NIVELES DE PRESTACIÓN DIRIGIDA A LA POBLACIÓN.

CODIGO	ACTIVIDAD OPERATIVA	UBIGEO	U.M.	PRIORIDAD	PERIODO MULTIANUAL	PROGRAMACION MENSUAL													TOTAL ANUAL
						META	01	02	03	04	05	06	07	08	09	10	11	12	
AOI00078700228	VIGILAR EL CONTROL SANITARIO DE ALIMENTOS Y BEBIDAS DE CONSUMO HUMANO.	060600 -	INFORME	Muy Alta	2022	FISICO	0.00	0.00	3.00	0.00	0.00	3.00	0.00	0.00	0.00	3.00	0.00	0.00	9.00
						COSTEO S/	0.00	0.00	0.00	0.00	0.00	0.00	0.00	0.00	0.00	0.00	0.00	0.00	0.00
					2023	FISICO	0.00	0.00	3.00	0.00	0.00	3.00	0.00	0.00	0.00	3.00	0.00	0.00	9.00
						COSTEO S/	0.00	0.00	0.00	0.00	0.00	0.00	0.00	0.00	0.00	0.00	0.00	0.00	0.00
					2024	FISICO	0.00	0.00	3.00	0.00	0.00	3.00	0.00	0.00	0.00	3.00	0.00	0.00	9.00
						COSTEO S/	0.00	0.00	0.00	0.00	0.00	0.00	0.00	0.00	0.00	0.00	0.00	0.00	0.00
AOI00078700229	VIGILANCIA SANITARIA POST CERTIFICACIÓN PGH Y POST REGISTRO SANITARIO.	060600 -	INFORME	Muy Alta	2022	FISICO	0.00	0.00	1.00	0.00	0.00	0.00	0.00	0.00	0.00	0.00	0.00	0.00	1.00
						COSTEO S/	0.00	0.00	0.00	0.00	0.00	0.00	0.00	0.00	0.00	0.00	0.00	0.00	0.00
					2023	FISICO	0.00	0.00	1.00	0.00	0.00	0.00	0.00	0.00	0.00	0.00	0.00	0.00	1.00
						COSTEO S/	0.00	0.00	0.00	0.00	0.00	0.00	0.00	0.00	0.00	0.00	0.00	0.00	0.00
					2024	FISICO	0.00	0.00	1.00	0.00	0.00	0.00	0.00	0.00	0.00	0.00	0.00	0.00	1.00
						COSTEO S/	0.00	0.00	0.00	0.00	0.00	0.00	0.00	0.00	0.00	0.00	0.00	0.00	0.00

CENTRO DE COSTO: 06.04.02 - DIRECCIÓN DE ECOLOGÍA, PROTECCIÓN DEL AMBIENTE Y SALUD OCUPACIONAL

OEI.06 - MEJORAR EL ACCESO EQUITATIVO A SERVICIOS DE SALUD DE CALIDAD DE LA POBLACIÓN DE CAJAMARCA.

AEI.06.02 - ATENCIÓN DE SALUD CON CALIDAD SEGÚN NIVELES DE PRESTACIÓN DIRIGIDA A LA POBLACIÓN.

CODIGO	ACTIVIDAD OPERATIVA	UBIGEO	U.M.	PRIORIDAD	PERIODO MULTIANUAL	PROGRAMACION MENSUAL													TOTAL ANUAL
						META	01	02	03	04	05	06	07	08	09	10	11	12	
AOI00078700230	PROMOCIÓN Y FORTALECIMIENTO DE LA VIGILANCIA DE LA SALUD OCUPACIONAL EN LOS TRABAJADORES DE SALUD Y DE LOS CENTROS DE TRABAJO PÚBLICOS Y PRIVADOS.	060600 -	TRABAJADOR CAPACITADO	Muy Alta	2022	FISICO	1.00	0.00	0.00	0.00	0.00	0.00	0.00	0.00	0.00	0.00	0.00	0.00	1.00
						COSTEO S/	0.00	0.00	0.00	0.00	0.00	0.00	0.00	0.00	0.00	0.00	0.00	0.00	0.00
					2023	FISICO	1.00	0.00	0.00	0.00	0.00	0.00	0.00	0.00	0.00	0.00	0.00	0.00	1.00
						COSTEO S/	0.00	0.00	0.00	0.00	0.00	0.00	0.00	0.00	0.00	0.00	0.00	0.00	0.00
					2024	FISICO	1.00	0.00	0.00	0.00	0.00	0.00	0.00	0.00	0.00	0.00	0.00	0.00	1.00
						COSTEO S/	0.00	0.00	0.00	0.00	0.00	0.00	0.00	0.00	0.00	0.00	0.00	0.00	0.00
AOI00078700231	MONITOREO Y SEGUIMIENTO A LAS ACTIVIDADES DE SEGURIDAD Y SALUD EN EL TRABAJO.	060600 -	INFORME	Muy Alta	2022	FISICO	1.00	0.00	0.00	0.00	0.00	0.00	0.00	0.00	0.00	0.00	0.00	0.00	1.00
						COSTEO S/	0.00	0.00	0.00	0.00	0.00	0.00	0.00	0.00	0.00	0.00	0.00	0.00	0.00
					2023	FISICO	1.00	0.00	0.00	0.00	0.00	0.00	0.00	0.00	0.00	0.00	0.00	0.00	1.00
						COSTEO S/	0.00	0.00	0.00	0.00	0.00	0.00	0.00	0.00	0.00	0.00	0.00	0.00	0.00
					2024	FISICO	1.00	0.00	0.00	0.00	0.00	0.00	0.00	0.00	0.00	0.00	0.00	0.00	1.00
						COSTEO S/	0.00	0.00	0.00	0.00	0.00	0.00	0.00	0.00	0.00	0.00	0.00	0.00	0.00
AOI00078700232	REGISTRO DE ACREDITACIÓN	060600 -	INFORME	Muy Alta	2022	FISICO	1.00	0.00	0.00	0.00	0.00	0.00	0.00	0.00	0.00	0.00	0.00	0.00	1.00

	DE SERVICIOS DE SALUD OCUPACIONAL.					COSTEO S/	0.00	0.00	0.00	0.00	0.00	0.00	0.00	0.00	0.00	0.00	0.00	0.00	0.00
					2023	FISICO	1.00	0.00	0.00	0.00	0.00	0.00	0.00	0.00	0.00	0.00	0.00	0.00	1.00
						COSTEO S/	0.00	0.00	0.00	0.00	0.00	0.00	0.00	0.00	0.00	0.00	0.00	0.00	0.00
					2024	FISICO	1.00	0.00	0.00	0.00	0.00	0.00	0.00	0.00	0.00	0.00	0.00	0.00	1.00
						COSTEO S/	0.00	0.00	0.00	0.00	0.00	0.00	0.00	0.00	0.00	0.00	0.00	0.00	0.00

CENTRO DE COSTO: 06.06 - UNIDAD DE SEGUROS

OEI.06 - MEJORAR EL ACCESO EQUITATIVO A SERVICIOS DE SALUD DE CALIDAD DE LA POBLACIÓN DE CAJAMARCA.

AEI.06.01 - ASEGURAMIENTO EN SALUD OPORTUNO DE LA POBLACIÓN.

CODIGO	ACTIVIDAD OPERATIVA	UBIGEO	U.M.	PRIORIDAD	PERIODO MULTIANUAL	PROGRAMACION MENSUAL													TOTAL ANUAL
						META	01	02	03	04	05	06	07	08	09	10	11	12	
					2022	FISICO	1.00	0.00	0.00	0.00	0.00	0.00	0.00	0.00	0.00	0.00	0.00	0.00	1.00
						COSTEO S/	0.00	0.00	0.00	0.00	0.00	0.00	0.00	0.00	0.00	0.00	0.00	0.00	0.00
AOI00078700187	MEJORAR LA COBERTURA DE AFILIACIÓN AL SEGURO INTEGRAL DE SALUD	060600 -	PERSONA	Muy Alta	2023	FISICO	1.00	0.00	0.00	0.00	0.00	0.00	0.00	0.00	0.00	0.00	0.00	0.00	1.00
						COSTEO S/	0.00	0.00	0.00	0.00	0.00	0.00	0.00	0.00	0.00	0.00	0.00	0.00	0.00
					2024	FISICO	1.00	0.00	0.00	0.00	0.00	0.00	0.00	0.00	0.00	0.00	0.00	0.00	1.00
						COSTEO S/	0.00	0.00	0.00	0.00	0.00	0.00	0.00	0.00	0.00	0.00	0.00	0.00	0.00
					2022	FISICO	1.00	0.00	0.00	0.00	0.00	0.00	0.00	0.00	0.00	0.00	0.00	0.00	1.00
						COSTEO S/	0.00	0.00	0.00	0.00	0.00	0.00	0.00	0.00	0.00	0.00	0.00	0.00	0.00
AOI00078700188	IMPLEMENTACIÓN DEL CONVENIO DE INTERCAMBIO PRESTACIONAL	060600 -	INFORME	Muy Alta	2023	FISICO	1.00	0.00	0.00	0.00	0.00	0.00	0.00	0.00	0.00	0.00	0.00	0.00	1.00
						COSTEO S/	0.00	0.00	0.00	0.00	0.00	0.00	0.00	0.00	0.00	0.00	0.00	0.00	0.00
					2024	FISICO	1.00	0.00	0.00	0.00	0.00	0.00	0.00	0.00	0.00	0.00	0.00	0.00	1.00
						COSTEO S/	0.00	0.00	0.00	0.00	0.00	0.00	0.00	0.00	0.00	0.00	0.00	0.00	0.00
					2022	FISICO	1.00	0.00	0.00	0.00	0.00	0.00	0.00	0.00	0.00	0.00	0.00	0.00	1.00
						COSTEO S/	124,448.93	97,210.65	95,875.51	95,875.52	91,974.42	91,415.91	91,415.93	91,415.93	91,377.43	91,377.43	71,964.07	72,429.05	1,106,780.78
AOI00078700190	SEGURO INTEGRAL DE SALUD	060600 -	INFORME	Muy Alta	2023	FISICO	1.00	0.00	0.00	0.00	0.00	0.00	0.00	0.00	0.00	0.00	0.00	0.00	1.00
						COSTEO S/	0.00	0.00	0.00	0.00	0.00	0.00	0.00	0.00	0.00	0.00	0.00	0.00	0.00
					2024	FISICO	1.00	0.00	0.00	0.00	0.00	0.00	0.00	0.00	0.00	0.00	0.00	0.00	1.00
						COSTEO S/	0.00	0.00	0.00	0.00	0.00	0.00	0.00	0.00	0.00	0.00	0.00	0.00	0.00
					2022	FISICO	1.00	0.00	0.00	0.00	0.00	0.00	0.00	0.00	0.00	0.00	0.00	0.00	1.00
						COSTEO S/	133,930.83	134,001.79	134,001.79	134,001.79	134,001.79	134,001.79	134,001.79	134,001.79	134,001.79	134,001.79	134,001.79	134,001.83	1,607,950.56
AOI00078700191	PRESTACIONES ADMINISTRATIVAS SUBSIDIADAS/NO TARIFADO	060600 -	EXPEDIENTE TRAMITADO	Muy Alta	2023	FISICO	1.00	0.00	0.00	0.00	0.00	0.00	0.00	0.00	0.00	0.00	0.00	0.00	1.00
						COSTEO S/	0.00	0.00	0.00	0.00	0.00	0.00	0.00	0.00	0.00	0.00	0.00	0.00	0.00
					2024	FISICO	1.00	0.00	0.00	0.00	0.00	0.00	0.00	0.00	0.00	0.00	0.00	0.00	1.00
						COSTEO S/	0.00	0.00	0.00	0.00	0.00	0.00	0.00	0.00	0.00	0.00	0.00	0.00	0.00
AOI00078700600	OTRAS ATENCIONES DE SALUD BASICAS	060600 -	ATENCION	Muy Alta	2022	FISICO	0.00	0.00	0.00	0.00	0.00	0.00	0.00	0.00	0.00	0.00	0.00	0.00	0.00
						COSTEO	0.00	0.00	0.00	0.00	0.00	0.00	0.00	0.00	0.00	0.00	0.00	0.00	0.00

						S/													
					2023	FISICO	0.00	0.00	0.00	0.00	0.00	0.00	0.00	0.00	0.00	0.00	0.00	0.00	0.00
						COSTEO S/	0.00	0.00	0.00	0.00	0.00	0.00	0.00	0.00	0.00	0.00	0.00	0.00	0.00
					2024	FISICO	0.00	0.00	0.00	0.00	0.00	0.00	0.00	0.00	0.00	0.00	0.00	0.00	0.00
						COSTEO S/	0.00	0.00	0.00	0.00	0.00	0.00	0.00	0.00	0.00	0.00	0.00	0.00	0.00
AOI00078700601	ATENCION BASICA DE SALUD	060601 - CUTERVO	ATENCION	Muy Alta	2022	FISICO	35,792.00	35,791.00	35,791.00	35,791.00	35,791.00	35,791.00	35,791.00	35,791.00	35,791.00	35,791.00	35,791.00	35,791.00	429,493.00
						COSTEO S/	0.00	0.00	0.00	0.00	0.00	0.00	0.00	0.00	0.00	0.00	0.00	0.00	0.00
					2023	FISICO	35,792.00	35,791.00	35,791.00	35,791.00	35,791.00	35,791.00	35,791.00	35,791.00	35,791.00	35,791.00	35,791.00	35,791.00	429,493.00
						COSTEO S/	0.00	0.00	0.00	0.00	0.00	0.00	0.00	0.00	0.00	0.00	0.00	0.00	0.00
					2024	FISICO	35,792.00	35,791.00	35,791.00	35,791.00	35,791.00	35,791.00	35,791.00	35,791.00	35,791.00	35,791.00	35,791.00	35,791.00	429,493.00
						COSTEO S/	0.00	0.00	0.00	0.00	0.00	0.00	0.00	0.00	0.00	0.00	0.00	0.00	0.00

CENTRO DE COSTO: 07.02 - HOSPITAL SANTA MARÍA DE CUTERVO

OEI.06 - MEJORAR EL ACCESO EQUITATIVO A SERVICIOS DE SALUD DE CALIDAD DE LA POBLACIÓN DE CAJAMARCA.

AEI.06.02 - ATENCIÓN DE SALUD CON CALIDAD SEGÚN NIVELES DE PRESTACIÓN DIRIGIDA A LA POBLACIÓN.

CODIGO	ACTIVIDAD OPERATIVA	UBIGEO	U.M.	PRIORIDAD	PERIODO MULTIANUAL	PROGRAMACION MENSUAL													TOTAL ANUAL
						META	01	02	03	04	05	06	07	08	09	10	11	12	
					2022	FISICO	0.00	0.00	0.00	0.00	0.00	0.00	0.00	0.00	0.00	0.00	0.00	0.00	0.00
						COSTEO S/	0.00	0.00	0.00	0.00	0.00	0.00	0.00	0.00	0.00	0.00	0.00	0.00	0.00
AOI00078700598	GESTION ADMINISTRATIVA	060601 - CUTERVO	ACCION	Muy Alta	2023	FISICO	0.00	0.00	0.00	0.00	0.00	0.00	0.00	0.00	0.00	0.00	0.00	0.00	0.00
						COSTEO S/	0.00	0.00	0.00	0.00	0.00	0.00	0.00	0.00	0.00	0.00	0.00	0.00	0.00
					2024	FISICO	0.00	0.00	0.00	0.00	0.00	0.00	0.00	0.00	0.00	0.00	0.00	0.00	0.00
						COSTEO S/	0.00	0.00	0.00	0.00	0.00	0.00	0.00	0.00	0.00	0.00	0.00	0.00	0.00

COSTEO TOTAL AÑO 2022 S/	69,033,942.79
COSTEO TOTAL AÑO 2023 S/	41,064,365.00
COSTEO TOTAL AÑO 2024 S/	41,064,365.00

U.M. = Unidad de Medida

FIRMA